ایران و عراق در کلیه مسائل به توافق کامل رسیدند

۲۴ صفحه

اطلاعات

دوشنبه اول اردیبهشت‌ماه ۱۳۵۴ـشماره ۱۴۶۸۶ تکشماره ۱۰ ریال

اولین استقبال رسمی والاحضرت ولایتعهد

عالیترین نشان اسپانیا به‌ولیعهدایران تقدیم‌شد

★ دون‌خوان‌کارلوس ـ ولیعهد اسپانیا ـ پنج روز در ایران اقامت خواهندکرد ومذاکرات اقتصادی و بازرگانی مهمی راانجام خواهند داد

والاحضرت همایون ولایتعهد به اتفاق شاهزاده «دون‌خوان کارلوس» ولیعهد اسپانیا ـ چند لحظه پس از ورود ولیعهد اسپانیا به تهران .

این اولین استقبال رسمی بود که والاحضرت ولیعهد از یك شخصیت خارجی بعمل آوردند .

درصفحه ٤ ستون دوم

برای جلوگیری‌از نفوذ خرابکاران ایران و عراق همکاری میکنند

●

پرزیدنت حسن‌البکر: مایلم به ایران سفر کنم

درصفحه ۳ ستون سوم

تاریخهای اعزام مشمولان لیسانسیه به‌بالا اعلام‌شد

درصفحه ٤ ستون اول

دلاوران جوان‌ایران بدون شکست قهرمان شدند

★ جوانان پیروز ایران، فردا با جام قهرمانی آسیا به تهران بازمی گردند

درصفحه ۷

اعلامیه های دربار شاهنشاهی

بدعوت اعلیحضرت ملك خالد

شاهنشاه بعربستان‌سعودی مسافرت میکنند

نظر بعوالم دوستی و برادری بین دو کشور ایران وعربستان سعودی ، اعلیحضرت همایون شاهنشاه آریامهر ، دعوت اعلیحضرت ملك خالد بن عبدالعزیزپادشاه‌عربستان‌سعودی را باخرسندی قبول‌فرموده و روز های هشتم و نهم اردیبهشت‌ماه ۱۳۵۴ برابر با ۱۶ و ۱۷ ربیع الثانی ۱۳۹۵ به کشورعربستان سعودی مسافرت خواهند فرمود.

وزیر دربار شاهنشاهی ـ اسداله علم

پرزیدنت داود

روز ششم اردیبهشت بتهران‌می‌آیند

نظر بعوالم دوستی و برادری بین کشور شاهنشاهی ایران‌و کشور جمهوری افغانستان ،بنا بدعوت اعلیحضرت همایون شاهنشاه آریامهر ، حضرت محمد داودرئیس‌دولت‌وصدراعظم جمهوری افغانستان از تاریخ شنبه ششم تا چهارشنبه دهم اردیبهشت ماه ۱۳۵۴ برابر با ۲۶ تا سی‌ام آوریل ۱۹۷۵بطور رسمی از ایران بازدید خواهند فرمود .

وزیر دربار شاهنشاهی ـ اسداله علم

والاحضرت شاهدخت اشرف در کنگره آسیائی کشاورزی و بهداشت روستائی گفتند :

اعتماد به‌پزشکی بابحران روبرو شده‌است

★ هزینه بهداشت یك آمریکائی ۳۲۰ دلار و هزینه بهداشت یك آفریقائی‌یك دلاراست

درصفحه۲۱ ستون اول

شاهنشاه آریامهر و علیاحضرت شهبانو دیشب بافتخار شاهزاده «دون کارلوس» ولیعهد اسپانیا و همسرشان شاهزاده خانم سوفی ضیافتی به شام ترتیب دادند. عکس اعلیحضرتین و میهمانان عالیقدر را در ضیافت دیشب نشان میدهد

در خرمدره زنجان

مدعی پیغمبری یک‌سرهنگ‌ودوزارع راکشت

بهمن حجت کاشانی پس از فرار از مخفیگاه خود ظهر امروز در آریاشهر تهران بدام افتاد و طی زدوخوردبا ماموران کشته شد

★ بهمن حجت کاشانی باتفاق همسر و فرزندانش در یك‌غار پناه گرفته بود

★ وی برای قبولاندن پیغمبری خود دست‌به اسلحه برده بود .

۲۴ ساعت است ، گروهی از ماموران ژاندارمری قزوین و زنجان،غاری راکه یک جنایتکار خطرناک در آن پنهان شده است برای دستگیری‌او محاصره‌کرده‌اند وتااین ساعت (۱۱ صبح) تلاش ماموران برای بدام انداختن وی بجائی نرسیده است. وی‌سرهنگ رضائی ، سرهنگ دوم‌ژاندارمری ودوتن از کشاورزان خرمدره را به ضرب گلوله کشته است .

گزارش خبرنگار مادر ابهر، خرمدره و زنجان حاکیست : بهمن حجت کاشانی جنایتکاری‌که اکنون باتفاق همسر و دوفرزندش درغاری سکنی گزیده است و مسلحانه دربرابر ماموران‌مقاومت میکند، از مدتها پیش در خرمدره ونقاط اطراف بکار کشاورزی اشتغال داشت. وی چندی پیش، ناگهان ادعای پیغمبری کرد و چون‌از نفوذکلام برخورداراست درمدتی‌کوتاه توانست‌ادعای‌خود را بمجمعی از کشاورزان ساده دل‌بقبولاند وبرای‌خودطرفدارانی دست‌وپا کند !

او ، دراین‌واخر ،برای تحمیل نظرات خود بدیگر افرادی که منکر ادعای پیغمبری او بودند ، به زور متوسل‌شد و با تهیه یک قبضه اسلحه گرم به آنها اخطار کرد که چنانچه نظرات او را نپذیرند کشته خواهند شد و سرانجام دیروز ، این تهدیدخود را درباره دوتن‌از کارکنان شرکت زراعی خرمدره عملی کرد و آنها را به علت آنکه حاضر نبودنداو را به عنوان پیغمبر بپذیرند ، به

بقیه در صفحه ٤

کارمندان پایه‌جدیدمیگیرند

★ دستورالعمل دادن‌پایه های جدید بوزارتخانه ها ابلاغ شد

این دستورالعمل کلیه کارمندانی را که از سال۴۹ به‌بعد ارتقاء گروه یافته‌اندر برمیگیرد

درصفحه ٤ ستون چهارم

۶۰ هزار نفر بامدرك پنجم ابتدائی استخدام‌میشوند

★ حقوق به ورزها در بدو استخدام ماهی ۷۰۰ تومان تعیین شده است

درصفحه آخر

خوان لوك سقوط کرد

امریکائیها باعجله از سایگون خارج میشوند

در صفحات ۲و٤

معاینه چشم متقاضیان گواهینامه رانندگی ماشینی میشود

درصفحه آخرستون اول

کنکور عمومی دانشگاهها جداگانه انجام‌میگیرد

★ امسال بیش‌از ۱۲۰ هزار نفر در کنکور شرکت می‌کنند

★ درتاریخ امتحان‌عمومی تغییری داده نمیشود

★ تااوایل خردادد‌فترچه های‌راهنمائی‌دانشگاه ها و مدارس عالی منتشر خواهد شد .

درصفحه ٤

سیهانوك: رادیوی خمرسرخ متعلق به«سیا» است

درصفحه ۲ ستون پنجم

اطلاعیه

هایده‌ومهستی باطلاع علاقمندان‌خود میرسانند

اجرای برنامه اینجانبان فقط در کاباره میامی ادامه دارد

هایده ـ مهستی

دومین کنگره بین‌المللی مهندسی شیمی ایران دانشکده مهندسی شیمی دانشگاه صنعتی آریامهر (۲۱ـ۲۴ اردیبهشت ۱۳۵۴)

شرح در صفحه ۲۱

آگهی جهت اطلاع سهامداران شرکت دبل نیت ایران (سهامی عام)

بقیه در صفحه ۲۱

تیمسار سرلشگر بیگلری

ارتقاء درجه جنابعالی باعث مسرت و افتخار شد . امیدوارم تحت توجهات ذات اقدس همایونی بدرجات بالاتری نائل و در راه رهبر عالیقدر ایران ومردم همچنان جانباز و فداکار باشید. سلامتی و موفقیت روزافزون حضرتعالی وخاندان محترم را از خداوند متعال آرزومندم .

قوچان ـ علیزاده

جناب آقای بهزادی مدیر عامل محترم بانک تهران

بایکدنیا تاسف و تاثر مصیبت وارده را تسلیت عرض مینمائیم.

شرکت عمران و کشاورزی دشت‌فر ـ سهامی خاص

جناب آقای بهمن بهزادی مدیر عامل محترم بانک تهران

بانهایت تاسف مصیبت وارده را تسلیت عرض مینماید

شرکت تولیدی و صنعتی راف

دوستان جناب آقای دکتر رضا فلاح با تاثر فراوان درگذشت دوشیزه هایده فلاح دختر ناکام ایشان را صمیمانه تسلیت گفته بقاء عمر خاندان محترم فلاح را از درگاه خداوند متعال خواستارند.

عباسقلی گلشائیان. مصطفی تجدد. دکتر جواد صدر . عبدالامیررشیدی. اسداله صوفی. هوشنگ نهاوندی. مهندس صادق.دکتر ایرج وحیدی. علی مرندی. عبداله سعیدی.فرهنگ مهر. دکترسیدحسن امامی. عباسعلی خلعتبری. جواد منصور. هوشنگ صانعی. دکتر امیر رضوانی. هوشنگ اربابی.محسن فروغی. جعفر کفائی. مسعود فروغی . دکتر کشفیان . سلسبیلی .

سه شنبه دوم اردیبهشت ماه ٥٤ مصادف با شبچهلم شادروان دکتر حسین عبده به همین‌مناسبت اقوام و دوستان آن مرحوم ازساعت ٤تا٦ بعداز ظهر در شبستان شماره یک بهشت‌زهرا مراسم شب چهلم را برگزار خواهند نمود .

خاندان عبده

سپاسگزاری و اعتذار

ازسروران ودوستان و خویشاوندان ارجمندی که در مراسم تشییع و تدفین و مجالس ترحیم و هفت روان شاد عزیز ازدست رفته بانو ایران کازرانی (دهدشتی) در اصفهان و تهران سرافرازمان فرموده‌اند ویا وسیله‌نامه وتلگراف و آگهی درجراید ابراز همدردی کرده‌اند صمیمانه سپاسگزاریم وچنانچه در شرفیابی حضوری یا صدور پاسخ بنامه ها و تلگرافات تاخیر یا قصوری روی دهد بدین وسیله پوزش می‌طلبیم و سلامت و سعادت همگان را از درگاه ایزد متعال مسئلت داریم .

صغرا بیگم‌امین ،سادات کازرانی، محمود دهدشتی ،حمید دهدشتی، سعید دهدشتی، شهره دهدشتی ، رحمت‌الله کازرانی، پریدخت کازرانی (برومند).

از سروران معظم و خویشاوندان و دوستان گرامی که بنحوی از انحاء در مراسم تشییع و مجالس ترحیم و تذکر روز هفت‌مرحومه‌مغفوره بانو ایران‌کازرانی (دهدشتی) ابراز همدردی کرده‌اند صمیمانه متشکریم واگر در عرض تشکر حضوری تاخیری حاصل شود امید عفودارید .

خاندان کازرانی ،امین ، دهدشتی ، برومند و سایر فامیل های منتسب .

هیئت مدیره و کارکنان شرکت مهندسی اینترکنسولت ایران فوت جانگداز دوشیزه مینوش فلاح را به جناب‌آقای دکتر فلاح و بانو تسلیت عرض مینمایند.

ابراهیم انتخابی

رئیس هیئت مدیره

آقای ابوالقاسم حمیدی

باکمال تاسف درگذشت پدر گرامیتان را به آنجناب و خانواده گرامی تسلیت عرض می نمائیم.

شرکت آی‌بی‌ام شعبه ایران

جناب آقای بهزادی مدیر عامل محترم بانک تهران

بانهایت تاسف و تاثر مصیبت وارده را تسلیت عرض مینمائیم .

شرکت تهران الکترونیکـ سهامی خاص

جناب آقای بهمن بهزادی مدیر عامل محترم بانک تهران

بانهایت تاسف درگذشت مادر گرامی آنجناب را تسلیت عرض نموده بقای عمر بازماندگان را از خداوند متعال خواهانم.

مدیر عامل فروشگاههای بزرگ ایران نقی کاشانی اخوان

دوست عالیقدر جناب سرهنگ افتخاری

انتصاب شایسته آن افسر لایق و میهن پرست رابریاست راهنمائی و رانندگی کل کشور از صمیم قلب تبریک گفته توفیق بیشتر آن دوست ارجمند را در راه خدمت بشاهنشاه آریامهر و ملت نجیب ایران از خداوند خواستاریم.

آ ـ ۱۵۲۳

هادی میرحسینی و بانو

بانك شهریار

با کمال خرسندی باطلاع هموطنان عزیز میرساند.

شعبه عباس آباد

این بانك واقع در خیابان عباس آباد نبش خیابان کوروش کبیر طبق اجازه‌نامه نب /۸۱۷ مورخ ۱۳۵۳/۲/۲۲ بانك مرکزی ایران روز چهارشنبه سوم اردیبهشت‌ماه جاری افتتاح و جهت انجام کلیه امور بانکی مشتریان محترم آماده خواهد بود.

pol 220_B81

پیت جانشینی ایده‌آل برای خاك گلدان‌ها و بوته نمودن خاك باغچه

علاقمندان به‌کل همیشه‌از پیت

اس تی-۴۰۰

ST-400

مصرف‌مینمایند.

اقتصادی،بدون عاف،هرز،استریل

نمایندگی انحصاری درایران: دفتر فنی کشاورز نخت‌جمشید شرقی ـ شماره ۳۶۰ تلفن: ۷۵۳۳۰۰-۷۶۲۷۹۲

وزیر خارجه مصر امروز پیام سادات رابه‌برژنف میدهد

فهمی: مصر سیاست گام به‌گام کی‌سینجر را ردمیکند

اسماعیل فهمی وزیر خارجه مصر امروز بابرژنف دبیر کل حزب کمونیست شوروی ملاقات میکند . عکس فهمی (نفر سمت چپ) رادر نزدیکی کاخ کرملین نشان میدهد.
عکس رادیوئی آسوشیتدپرس

مسکو - خبرگزاری فرانسه- اسماعیل فهمی‌وزیرامورخارجه مصر که اکنون درمسکو بسر میبرد امروز بالئونید برژنف دبیرکل حزبکمونیستشوروی ملاقات میکند و پیامی ازجانب پرزیدنت سادات بوی تسلیم خواهد گردید.

یک مقام مطلع و ابسته هیئت نمایندگی مصر اظهار داشتکه در مذاکرات برژنف - فهمی روابط دو جانبه مصر و شوروی مورد بررسی قرار میگیرد و وزیرامور خارجه مصر نظر دولت متبوع خود رادر باره اختلافات خاورمیانه برای دبیر کل حزب کمونیست تشریح می‌کند .

وزیر امور خارجه مصر که تاکنون دوبار بااندرگرومیکو مذاکره کرده است امروز برای سومین بار باوی بگفتگومی‌نشیند. تامتن اعلامیه مشترک راکه قرار است در پایان دیدار وی از مسکو منتشر شود تهیه کند. فهمی‌فردا پایتختشوروی رابسوی قاهره ترک میکند .

وزیر امور خارجه مصر دیروزدریک مصاحبه‌مطبوعاتی اظهار داشت که کنفرانس ژنو درباره خاورمیانه از ماه‌ژوئن آینده آغاز بکار خواهد کرد ولی شرط شرکت مصر دراین مذاکرات آن‌است‌که‌ازنمایندگان سازمان آزادیبخش فلسطین‌نیز برای شرکت‌درکنفرانس دعوت شود .

فهمی‌همچنین ضمن‌مصاحبه‌ای باخبرنگار رادیو قاهره در مسکو گفت مصر دیپلماسی «گام بگام» هنری کی‌سینجر را که باشکست روبرو شده رد میکند و معتقد است کنفرانس تنها مرجعی است که میتواند بمن‌بست کنونی درخاورمیانه پایان دهد .

فهمی افزود برای تشکیل‌این کنفرانس مذاکرات دوجانبه مصر ضروری استو شوروی ها نیز مایلند مذاکرات درباره خاورمیانه از ماه ژوئن آغاز شود .

فهمی پس‌از تاکید لزوم‌دعوت سازمان آزادیبخش فلسطین به کنفرانس ژنو گفت مصر از شرکت کلیه کشورهائی که حضورآنها ممکن است به پیشرفت مذاکرات کمک کند استقبال میکنددرحالیکه‌شوروی معتقد است تنها کشور هائی که در جلسه افتتاحیه کنفرانس ژنو در ماه دسامبر ۱۹۷۳ شرکت داشتند باید در مرحله بعدی مذاکرات شرکت کنند .

ضمنایک مقام رسمی دیشب در دمشق اعلام داشت عبدالحلیم خدام معاون اول نخست وزیر ووزیر امور خارجه سوریه روز چهارشنبه بدعوت دولتشوروی برایک دیدار رسمی دوستانه به‌مسکو خواهد رفت .

باین ترتیب‌چند ساعت پس از پایان دیدار اسماعیل فهمی از شوروی‌وزیر خارجه‌سوریه وارد پایتخت شوروی میشود مدت اقامت عبدالحلیم خدام‌در مسکو فاش نشده است .

ملك‌حسین از ایالت ظفار در عمان دیدن کرد

عمان - خبرگزاری فرانسه - ملک‌حسین بعداز دیدار از عربستان سعودی و سلطان نشین‌عمان مسقط دیشب به‌اردن‌بازگشت. پادشاه اردن‌که‌روزجمعه به عربستان‌سعودی رفته بود پس‌از مذاکره باملک خالد وسایر مقامات این کشور دیروز با هواپیما وارد مسقط شد و از جانب سلطان قابوس مورد استقبال قرار گرفت واندکی بعد باتفاق سلطان قابوس بایک هواپیمای نظامی‌ویژه فرودگاه مسقط را بسوی ظفار ترک گفت.

در این منطقه یک گردان از نیرو های مسلح اردن در مبارزه علیه شورشیان‌شرکت دارند .

دولت اردن ضمنا سی هواپیمای نظامی از نوع «هاوک هنتر» در اختیار نیروی هوائی‌سلطان‌مسقط گذاشته‌است.هواپیمای حامل ملک حسین و سلطان قابوس در «تامریت» واقع در هفتاد و پنج کیلومتری شمال سلاله بزمین نشست و ملک‌حسین از نیروهای اردنی در این منطقه‌سان دید.

«تامریت» یک منطقه نظامی استراتژیکی در راه سلاله و مسقط است‌که‌درماه دسامبر گذشته نیروهای شاهنشاهی ایران آنرا از وجود شورشیان پاک کردند و اکنون نیروهای اردنی حفاظت از این راه رابعهده دارند .

پس‌از آن ملک حسین و سلطان قابوس باهواپیما عازم سلاله شدند ومدتی در باره روابط دوکشور بایکدیگربه گفتگو پرداختند.

بمب فلسطینی‌ها کارشناس اسرائیلی را کشت

دمشق - رویتر - انفجار بمبی که بوسیله چریکهای فلسطین در یک اتوبوس اسرائیلی در ساحل اشغال شده غرب رودارد کار گذاشته شده‌بود یک‌اسرائیلی متخصص از کار انداختن بمبها را کشت و اتوبوس را در شهر نابلوس منهدم کرد.

خبرگزاری وفا از قول یک سخنگوی فلسطین گزارش‌داد که‌مسافران اتوبوس اسرائیلی قبل از انفجار بمب متوجه وجود آن شدند و فرصت یافتند پیاده شوند اماهنگامیکه بمب را از اتوبوس خارج میکردند منفجر گردید .

خبرگزاری وفا اضافه کرد که دیروز دسته دیگری از کماندوهای فلسطینی یک کارخانه تولید کننده مواد نظامی را در منطقه تل‌آویو بابمب های آتش‌زا منفجر کردند آتش سوزی شدیدی که بدنبال این انفجارها روی داد ساعتها ادامه داشت .

٤ نفر از توطئه‌گران قیام مسلحانه در عمان به اعدام محکوم شدند

مسقط - رویتر - در مسقط اعلام شد که یک دادگاه ویژه سه نفری در این شهر چهارنفر را باتهام مباشرت‌در توطئه قتل و برپا کردن‌انقلاب مسلحانه در عمان به‌اعدام‌و ۱۳ نفر دیگر را بزندان محکوم کرده است.

دادگاه ویژه که کار آن دیروز پس از چهار روز به پایان رسیده است چهار متهم دیگر را به حبس های مشروط محکوم کرد و یازده نفر دیگر را بی‌گناه شناخت.

اتهاماتی که به صدور این احکام منجرشدناشی‌از ماجرایی بود که در ۲۹ اکتبر گذشته روی داد.درآن روز یک دسته از گشتی‌های‌ارتش یک اتومبیل لندرور رادر نزدیکی رستاق واقع در ۱۰۰ میلی مسقط متوقف کردند و چند زن ویکی از ٥ مردی را که سوار به اتومبیل بودند و بعداً معلوم شد که ظهیر علی مطر نام دارد واز اعضای جبهه دست چپی خلق برای آزادی عمان است بازداشت نمودند. سه نفر دیگر ازمردانی‌کسوار لندرور بودند فرار کردندولی‌بعدازآنکه دولت عمان برای دستگیری هریک از آن‌معادل ۱۲۲۰۰ لیره‌استرلینگ جایزه تعیین‌کرد دستگیر شدند. پنجمین مرد هرگز دستگیر نشد وگفته میشودکه توانسته است از عمان خارج شود.

اخبار کوتاه جهان

معالجه فلج‌مغزی کودکان

● میامی - فلوریدا - آسوشیتدپرس - پسر هفت ساله‌یی که هنگام ورود به بیمارستان اطلیج بود پس از آن که پزشکان طی یک عمل جراحی دستگاه مخصوصی را در جمجمه او نصب کردند با پای خودش از بیمارستان‌خارج شد و همین امر امید تازه‌یی برای قربانیان فلج مغزی شده است .

«حشره» جاسوس در اطاق‌کار نیکسون

● واشنگتن - رویتر - مجله امریکایی‌«نت هاوس»دیروز نوشت دفتر کار ریچارد نیکسون‌در کاخ سفیدچندین ماه از سال ۱۹۷۰ پنهانی زیرنظر یک دستگاه‌اطلاعاتی امریکا قرار داشت نویسنده این مجله نوشته است دستگاه کوچکی به شکل‌یک حشره پااستفاده‌از پرتولیزر بردیوار دفتر کار نیکسون نصب بود که هر مکالمه تلفنی یا حضوری بین‌رئیس جمهوری ومیهمانان او را ضبط و نقل می کرد «است بنابر نوشته مجله «نت هاوس» معلوم نشده است که آیا نیکسون از این جریان مطلع بوده است یانه اما مسلم است‌که این دستگاه حشره شکل را یک نقاش متولد خارج از امریکا که در استخدام دولت امریکابود‌منصب کرده ومسلما تحت کنترل یکی از آژانس های اطلاعاتی بوده است.

چین : اروپای غربی باید قدرت نظامی خود را افزایش دهد

● پکن- یونایتدپرس- دیروز درضیافتی که به افتخار «مانر» نخست وزیر بلژیک در پکن برپا بود «چی‌پنگ کویی» معاون نخست وزیر چین‌به اروپای غربی اخطار کرد که مسابقه تسلیحاتی قدرتهای بزرگ‌منجر به‌جنگ جهانی جدیدی میشود و اروپای غربی باید وحدت سیاسی و تدارکات دفاعی خودرا هر چه بیشتر تقویت کند .

معاون نخست وزیر چین اضافه کرد یکی از دوابر قدرت سعی میکند در میان کشور های اروپای غربی اختلاف‌بیاندازد و برآنهاتسلط یابد.

مسلمانان اری‌ترە یک هواپیما را سرنگون کردند

● دمشق- آسوشیتدپرس - در بیانیه‌یی بامضای جبهه رهائی بخش اریتره که در دمشق انتشاریافته شورشیان اریتره مدعی شده‌اند که‌طی یک سلسله عملیات نظامی علیه ارتش اتیوبی درهفته گذشته یکصد سرباز اتیوبی را کشته‌اند، یک هواپیمای نظامی سرنگون کرده‌اند و ۱۸ وسیله نقلیه نظامی از میان برده‌اند.

سایگون‌خواستارمذاکره‌باکمونیستهاشد

ویتکنگ یک شهر دیگر نزدیک‌سایگون‌راتصرف کرد

سایگون - رویتر- خبرگزاری فرانسه - نیروهاوتانکهای کمونیستها صبح امروز به شهر دور افتاده «هام‌تان» که تقریبا در ۱۲۰ کیلو متری سایگون در نزدیکی دریای جنوب چین قرار گرفته است حمله‌کرده و آنرا تصرف نمودند .

از ماه گذشته که نیرو های ارتش ویتنام جنوبی در سواحل مرکزی آن بکلی بدست کمونیستها تارومار شدند ، «هام‌تان» که مرکز ایالت «بین‌توی»بشمار میرود - جنوبی ترین شهر ساحلی ویتنام جنوبی است که تا کنون مورد حمله سپاهیان کمونیست قرار گرفته است . این شهر در ٥٠ کیلو متری‌جنوب غربی «فان‌تیت» قرار دارد که سه روز قبل بدست کمونیستها سقوط کرده است .

ارتباط «هام‌تان» با دولت سایگون چندی قبل بدنبال عقب نشینی نیرو های دولتی بطرف سایگون قطع شد و این قطع ارتباط معلول فشار حملات کمونیستها در استان مجاور «لونگ‌خان» بود. شهر خوان‌لونگ‌که مرکز استان‌لونگ خان بشمار میرود اکنون در محاصره ویت‌کنگ ها و نیرو های ویتنام شمالی است و بصورت یکی از بزرگترین میدانهای جنگ درآمده است . بعد از سقوط «هام‌تان» هدف بعدی حملات کمونیستها در امتداد ساحل ویتنام جنوبی ظاهرا شهر «ونگ‌تائو» خواهد بود که در ٦٥ کیلو متری جنوب غربی سایگون قرار دارد و تنها بندری است در آن ناحیه که ارتباط دولت سایگون را با دریا تامین میکند .

در جبهه های دیگر پایگاه هوائی بزرگ «بین‌هوا» دیروز بار دیگر مورد حمله ویت‌کنگها قرار گرفت و در حدود ۱۸ بار با موشک درهم کوبیده شد ولی این حمله تلفاتی‌ببار نیاورد .

پایگاه «بی‌ین‌هوا» که در ۲۸ کیلو متری سایگون‌قرار دارد مهمترین پایگاهی است که به نیرو های دولتی‌سایگون اجازه میدهد تا بوسیله حملات هوایی پیشروی نیرو های کمونیست راکندتر کنند .

اما بطوریکه منابع نظامی گزارش داده‌اند اخیرابعلت‌فشار مداوم حملات توپخانه کمونیستها نگهداری هواپیما های بمب افکن در «بین‌هوا» نیز تقریبا غیر ممکن شده است.

دیروز در پایتخت ویتنام جنوبی شایع شد که دولت انقلابی موقت ویتنام جنوبی به آمریکا پیشنهاد آتش‌بس سه روزه کرده است تا کلیه اتباع و کارمندان سفارت آمریکا سایگون را ترک کنند معذالک یك سخنگوی دولت انقلابی رسما این شایعه را تکذیب کرد .

اندکی بعد گفته شدکه نیروهای ویتنام جنوبی‌تخلیه پایگاه عظیم «بین‌هوا» در سی‌کیلومتری شمال شرقی سایگون را آغاز کرده‌اند. گفته میشد که کامیون‌های‌حامل سربازان بسرعت پایگاه را ترک میکنند .

گزارشهائی که از جبهه های جنگ میرسد اوضاع دو ماه و نیم قبل را که هنوز کمونیستها حملات خود را آغاز نکرده بودند بیاد می آورد . در نتیجه این حملات بودکه نیروهای ویت‌نام شمالی به چهل کیلو متری سایگون‌رسیدند. دیروز کمونیستها پس از دو کیلو متر پیشروی به سوی پایتخت ناگهان حملات خود را قطع کردند ولی گلوله‌باران مواضع نیرو های دولتی در اطراف «خوان‌لونگ» و با توپهای سنگین و موشك و حملات پراکنده به پاسگاههای نظامی همچنان ادامه داشت .

عکس یک زن ویتنامی را نشان میدهد که فرزند واقائیه خودرا روی یک دوچرخه گذارده واز شهر جنگ زده «هونگلوک» فرار میکند.
عکس رادیوئی یونایتدپرس

پانزده گلوله توپ در پایگاه «بین‌هوا» فرو ریخته‌شد ولی تلفاتی ببار نیاورد .

در مغرب شهر محاصره شده «خوان‌لوک» در ٦٠کیلومتری سایگون زدو خورد کوتاهی درگرفت و سه سرباز ویتنام شمالی کشته شدند . طی چهل و هشت ساعت اخیر نیروهای ویتنام شمالی دو کیلومتر در مغرب «خوان‌لوک»درامتداد راه شماره یک بدون آنکه‌بمقاومت نیرو های دولتی‌برخورد کنند پیشروی کردند .

مشکل بزرگی که در برابر فرماندهی نیرو های ویت‌نام جنوبی قرار دارد هماهنگ کردن عملیات واحد هائی است که دفاع از راه شماره یک را به عهده دارند .

پیشنهاد مذاکره

گزارش های رسیده از پاریس حاکی است که دولت سایگون از دولت موقت انقلابی ویتنام شمالی درخواست کرده است که نمایندگان دو طرف برای پیدا کردن یک راه‌حل سیاسی در منطقه « سن‌کلود» در نزدیکی پاریس با یکدیگر ملاقات کنند .

معذالک در اعلامیه‌ای که دیروز از طرف هیئت نمایندگی ویتنام جنوبی ما بین خبرنگاران توزیع شده گفته می شود تا وقتی که ویت‌نام شمالی میخواهد اراده خود را برامحل نظامی بدولت سایگون تحمیل کند ملت و دولت جمهوری ویت‌نام راه دیگری جز اینکه با همه توانائی از خود دفاع کنند در پیش ندارند

در این اعلامیه دولت ویتنام جنوبی از کمونیست ها خواسته است که بیدرنگ و بدون قید و شرط در چهارچوب قرارداد های پاریس با نمایندگان سایگون وارد مذاکره شده وکلیه مسائل مربوط برامحل سیاسی از جمله تشکیل یک شورای ملی آشتی و هماهنگی راموردد بررسی قراردهند اعلامیه دولت ویت‌نام شمالی را متهم می کند که تقریبا کلیه نیرو های مسلح خود را وارد ویتنام جنوبی کرده و از دولت های شوروی و جمهوری خلق چین کمک نظامی‌می‌گیرد .

در اعلامیه دولت سایگون اضافه میشود که اکنون ۲۰ لشکر ویت‌نام شمالی در ویتنام جنوبی مستقر شده وبیش از یکصد هزار نفر از نیرو های نظامی ویت‌نام شمالی‌میخواهد سایگون را از هر طرف محاصره کند .

اعلامیه یادآور میشود که نماینده جبهه آزادی بخش روز چهارم آوریل علنا اظهار داشت که به نیرو های انقلابی دستور داده شده است پایتخت ویتنام جنوبی را مورد حمله قرار دهند . درحالیکه رژیم هانوی مدعی است که قرارداد های پاریس را همچنان محترم میشمارد .

در لندن دولت انگلیس دیروز بهیادداشت مورخ‌یازدهم آوریل آمریکا درباره ویت‌نام پاسخ داد .

دولت آمریکا ضمن یادداشتی که به عنوان دوازده‌کشور تضمین کننده قرارداد های پاریس فرستاده از آنهادرخواست کرده است که از نفوذ خود برای وادار کردن ویت‌نام‌شمالی به پایان دادن به جنگ در ویت‌نام جنوبی استفاده کنند .

خروج عجولانه آمریکائیها از سایگون ادامه دارد

پایگاه هوائی کلارک (فیلیپین) -آسوشیتد پرس - جنبوجوش‌برای خارج‌کردن آمریکائیان بوسیله هواپیما هاازویتنام جنوبی دیروز به‌اوج خود رسید. مقامات پایگاه هوائی کلارک در فیلیپین روز گذشته گفته بودند که انتظار میرود تاآخرین ساعات روزفرحدود ٦۰۰ آمریکایی‌و بستگان آنها بوسیله ۱۳ هواپیمای نظامی از سایگون به پایگاه کلارک اورده شوند.

از چهارشنبه گذشته که جرالدفوردرئیس جمهوری آمریکا دستور داد تا آمریکائیان که حضورشان درویتنام جنوبی ضرورت حتمی‌ندارد از آنجا خارج شوند ، تاکنون جنبوجوشهای روز گذشته‌برای تخلیه آمریکائیان‌از ویتنام‌جنوبی بی‌سابقه بوده است . تعداد امریکائی هایی که تاروزیکشنبه هنوز در ویتنام جنوبی باقی مانده بودند طبق تخمین های نیمه رسمی بین ۳۵۰۰تا ٤۰۰۰ نفر بوده است.

بسیاری از آنهایی که از سایگون بهپایگاه هوایی کلارک آورده میشوند شکایت دارند که مقامات ویتنام جنوبی اشکارا میکوشند تا جلوی خروج اتباع آمریکا وبستگان محلی ونزدیکتر رابگیرند .

یکی از مسافران آمریکایی که دیروز به کلارک آورده شد اظهار داشت که بیش‌از دو هفته برای دریافت روادید خروج در سایگون دوندگی کرده است .

سیهانوک : رادیوی موسوم به‌خمرسرخ متعلق به«سیا» است

بانکوك - آسوشیتدپرس - خبرگزاری فرانسه ذیروز صد ها نفر از جنگجویان خمرسرخ بدون آنکه با مقاومتی روبرو شوند به شهر «پوی‌پت» که مهمترین شهر مرزی کامبوج در کنار سرحد کشور تایلند است وارد شدند و این امر موجب شد که نیرو های‌ارتش و پلیس تایلند در مرز کامبوج در حالت آماده باش کامل‌قرار گیرند . هیچ گزارشی که‌حاکی از وقوع حادثه‌ای‌در مرز کامبوج وتایلند باشد بدست نیامده است . تایلند هفته گذشته‌مرز خود را بروی‌فراریان وآوارگان کامبوجی که ممکن بود در صدد فرار به تایلند برآیند بست تا در روابطش با خمر های سرخ دچار دردسر نشود .

خبرنگار آسوشیتدپرس‌دیروز هنگامیکه خمر های سرخ‌وارد شهر مرزی «پوی‌پت» شدند در پشت سیم خارداری که این شهر را از تایلند جدا میکند حاضر بود . طبق گزارش وی اهالی پوی‌پت در حالیکه پرچم های سفید را برسر در خانه ها و پشت بامها افراشته بودند و هلهله و شادی میکردند از خمر های سرخ استقبال کردند، و ظاهرا خونریزی در این‌شهر روی نداد . خبرنگار آسوشیتد پرس با خمر های سرخ حرف زد . آنها در سخنانشان قبل از هر چیز گفتند که چقدر از آمریکا نفرت دارند ولی در عین حال راجع‌به‌زندگی دشوار وپر مشقت خودشان بعنوان جنگجویان راه آزادی کامبوج صحبت کردند .

در اینحال کنسولگری‌فرانسه که هنوز در پنوم‌پن کار میکند تبدیل به پناهگاه عده زیادی‌از خبرنگاران خارجی و احتمالا عده‌ای‌ازپناهندگان سیاسی‌شده است. از رهبران طراز اول‌رژیم سابق «لونك‌بورت» نخست‌وزیر دولت سابق و سرنگون شده ، لون‌نول رئیس جمهوری فراری کامبوج وعده زیادی از وزیران و ژنرال های رژیم قبلی که یا موفق به فرار نشده ویاخودشان تصمیم گرفتند که در پنوم‌پن باقی بمانند به اسارت خمر های سرخ درآمده‌اند وکسی نمی‌داند که بر سر آنها چه آمده است . خمر های سرخ‌روزشنبه در یك پیام رادیویی اعلام کرده بودند که اکثر رهبران‌برجسته رژیم سابق را گردن زده‌اند‌اما در آن گزارش اسمی از اعدام شدگان برده نشد .

هشتاد و چهار ساعت پس از سقوط پنوم‌پن هنوز ارتباط تلفنی و تلکس با پایتخت کامبوج برقرارنشده و رادیوی پنوم‌پن برنامه های خود را از سر نگرفته است .

بنابراین از حوادثی که در پنوم‌پن می‌گذرد هیچگونه اطلاعی در دست نیست . تنها یک رادیوی ناشناس در منطقه‌ای‌ازکامبوج‌فعالیت میکند . به موجب گزارش این رادیو هنوز در برخی از مناطق غربی کامبوج جمهوریخواهان در برابر خمر های سرخ مقاومت میکنند .

پکن نیز از چهار روز قبل درباره اوضاع کامبوج سکوت کامل اختیار کرده است و کوچکترین‌گزارشی درباره تحولات اوضاع پنوم‌پن پس از سقوط شهر بدست خمر های سرخ منتشر نمیشود .

ظاهرا اطلاعات پرنس سیهانوک درباره اوضاع کامبوج بیش از خبرنگاران مطبوعات نیست . زیرا اطرافیان رئیس کشور کامبوج پیوسته‌درجستجوی بدست آوردن گزارشهای جدید از روزنامه نگاران خارجی مقیم پایتخت چین هستند .

دراین‌ضمن پرنس‌سیهانوک در پکن اعلامیه‌ای صادر کرد و در آن گفت که سازمان جاسوسی آمریکا «سیا» یک ایستگاه رادیوئی دریکی از کشورهای‌همسایه کامبوج براه انداخته ونام آن را رادیوی خمر های سرخ گذارده‌است.سیهانوک گفت این رادیو گزارش‌های جعلی درباره وحشی‌گریهای خمرهای سرخ پخش میکند.

کی‌سینجر : امریکا قصد برکنار کردن وان‌تیو را ندارد

واشنگتن - رویتر - هنری کی‌سینجروزیر خارجه آمریکا دیروز اعلام کرد که دولت متبوع وی وان‌تیو رئیس جمهوری ویتنام جنوبی را مجبور نخواهد کرد تا استعفا کند و از این راه‌اجازه داده شود که یک راه حل سیاسی برای مسائل ویتنام جستجو گردد .

کی‌سینجر که در یک مصاحبه با مجله فرانسوی اکسپرس سخن میگفت از سیاست سابق آمریکا درکامبوج دفاع کرد و اظهار داشت که برای حمایت از خروج نیرو های‌آمریکایی از ویتنام جنوبی دخالت مسلحانه آمریکا در کامبوج در ٥ سال قبل یک پیروزی بوده است .

در باره ویتنام جنوبی کی‌سینجر اظهار داشت کهبا وخیمتر شدن وضع نظامی این سرزمین بزیان‌ارتش و دولت سایگون و به سود کمونیست ها شانس حل‌وفصل مسائل ویتنام از راه مذاکرات سیاسی تقریبا ازبین رفته‌است. کی‌سینجر آنچه را که در کامبوج‌روی‌داده‌است‌دردناک‌و نومید کننده خواند و گفت ، محدودیت هایی که در برابر فعالیت های آمریکا بوجود آمد اجازه نداد تا ایالات متحده بتواند عملیاتی برای حمایت از دولت کامبوج صورت دهد .

وزیر خارجه آمریکا درباره مسائل جهان نیز اظهار نظر کرد و از جمله گفت : که اتحادشوروی بعد از یکدوره رکود در سیاست تفاهم شرق و غرب اکنون کاملامشتاق است که این سیاست را دنبال کند .

کی‌سینجر تحولات اخیر پرتغال را بسیار وخیم نامید و اظهار داشت که آنچه در پرتغال میگذرد ممکن است آزمایشی بوسیله نیرو های چپ برای‌برپا کردن انقلاب در کشور های دیگر باشد .

در مورد روابط آمریکاو فرانسه کی‌سینجر خاطرنشان کرد که آمریکا اکنون قبول دارد که فرانسه در اروپا عهده‌دار نقش ویژه‌ای است‌و فرانسه نیز درک کرده است که آمریکا عطشی سیری‌ناپذیر برای آقایی کردن بر اروپا و جهان ندارد .

زنان یونانی و ترك قبرس دست به تظاهرات زدند

نیکوزیا- خبرگزاری فرانسه - دیروز بیست‌هزارنفر اززنان‌یونانی قبرس‌و صدها نفر از زنان ملیتهای مختلف با فریادهای «ما میخواهیم به کانون زندگی خود باز گردیم»،راهپیمایی بسوی‌بندرمهم‌فاماگوستا را که پس از جنگ تابستان گذشته باشغال نیروهای ترکیه درآمده‌است آغاز کردند از بامداد دیروز صدها اتوبوس و هزاران اتومبیل زنان شرکت‌کننده دراین‌راهپیمایی راهسوی مزرعه بزرگی‌درنزدیکی فاماگوستا حمل میکردند. در این منطقه پرچم های کلیه کشورهای عضو سازمان ملل متحد برافراشته شده بود طرفهای ظهر بود که سیل تظاهر کنندگان براه افتاد و صدها نفر از زنان کشورهای خارجی با پرچم های ملی‌خود درپیشاپیش تظاهر کنندگان حرکت میکردند .

ملینامرکوری هنرپیشه یونانی با لباس رزم کاسکت نظامی در حالیکه پرچم‌یونان را بدست داشت در پیشاپیش این‌کاروان عظیم قرار داشت .

نمایندگان کلیه کشورهای عربی‌باستثنای لیبی در این راهپیمایی شرکت داشتند

در جریان این حوادث و در آن سوی خط مرزی زنان ترکهای قبرس برهبری خانم دنکتاش همسر رهبر جامعه ترکهای قبرس به تظاهرات متقابلی دست زده‌بودند زنان یونانی قبرس در صدد برآمدند قطعنامه خودرا بزنان ترکهای قبرس‌تسلیم کنند ولی آنها نیز حاضر بدریافت آن نشدند . در این هنگام که باد شدیدی وزیدن گرفته بود شرکت کنندگان دراین تظاهرات عظیم بی‌سابقه ناچار به بازگشت شدند .

دانشگاه ملی ایران
دانشکده دندانپزشکی
دوره‌بازآموزی پریودونتولوژی
موضوع : ارتباط ضایعات پالپ با بیماری های پریودنتال
مدت : ٤ روز (شنبه ۲۰- یکشنبه ۲۱- دوشنبه ۲۲ وسه‌شنبه ۲۳ اردی‌بهشت ماه۱۳٥٤
مباحث :۱- هیستوپاتولوژی پریودانشیوم
۲- هیستوپاتولوژی پالپ‌و اطراف اپکس
۳- تقسیم بندی ضایعات پالپ
٤- تقسیم بندی و طرز معالجه بیماریهای اندوپریو
٥- قطع ریشه در معالجات پیشرفته پریو
نام نویسی : تا آخروقت روز چهارشنبه ۱۰اردیبهشت ماه در دبیرخانه دانشکده انجام میشود وچون‌تعدادشرکت‌کنندگان‌محدودخواهد بود لذا حق‌تقدم با کسانی است که زودتر نام نویسی نمایند .
لطفا برای اطلاعات بیشتر بدبیرخانه‌دانشکده دندانپزشکی دانشگاه ملی ایران (اوین)مراجعه فرمائید .
آ-۱۲۳۸٦

آگهی مناقصه
شهربانیهای آذربایجانشرقی (تبریز) به منظور اجرای مقررات راهنمائی و رانندگی در نظر دارد نسبت بخط‌کشی مسیر خیابانهای شهرستان تبریز از طریق مناقصه اقدام‌نماید طالبین معامله می توانند با مراجعه بکار پردازی شهربانی و دریافت برگ شرایط معامله پیشنهاد خود را برابر مفاد مندرج در برگ شرایط تنظیم و تا ساعت ده صبح روزپنجشنبه مورخه ۱۸ر۲ر٥٤ به دبیرخانه شهربانی تسلیم و رسیدداخت نمایند .
رئیس شهربانی استان آذربایجان
خاوری- سرتیپ‌دانش

GEFIC
در تهران مجلل‌ترین آپارتمانهای پاریس
رابهمان قیمت‌محل خریداری کنید
فابر دگلانتین
شرق‌مسکونی پاریس (بخش دوازدهم)
● استودیو : از ۱۲٤۰۰۰ فرانك به بالا
● دو اطاق : از ۲۱۸۰۰۰ فرانك به بالا
● سه اطاق : از ۳۸٥۰۰۰ فرانك به بالا
● چهاراطاق : از ٤۱۹۰۰۰ فرانك به بالا
ژفیک
خیابان تخت‌طاووس شماره۸۸
(ازطرف خیابان فرح)
تلفن‌های: ۸٤۲۲۱٦۰ ۸٤٥۳۱۹
برای دریافت اطلاعات و مشخصات مجانی لطفا کوپن زیر را پر کرده و به آدرس ما ارسال دارید
اسم ... تلفن ...
آدرس ...

صاحبان صنایع وبازرگانان کشور
الاخاء
تنها مجلهٔ عربی زبان ایران ازگروه نشریات مؤسسهٔ اطلاعات باداشتن نمایندگی در ۱۲ کشور عربی.
روزهای شنبه منتشر میشود

سه‌شنبه همین هفته درانجمن

رامش: خواننده محبوب روز
کورش یغمائی: هنرمند مورد علاقه نسل جوان
فرجی: هنرمند جوان و با ذوق
میهمان برنامه فخری خوروش هنرمند معروف تئاتر وسینما

خوانندگان اطلاعات بانوان با ارائه همین شماره مجله واعضای انجمن با در دست داشتن کارت عضویت خودبرای دریافت کارت رایگان میتوانند همه روز صبح و عصر بدبیر خانه انجمن دوشیزگان وبانوان .
«بهارشمالی ،نبش نامجو تلفن۸۲٤۸۳۱ » مراجعه نمایند.
آ-۱۲۳٦۸

کنکور
۱- گروه پزشکی و علوم طبیعی
۲- گروه مهندسی و علوم ریاضی
۳- گروه اقتصاد و علوم اجتماعی
فضیلت
۱- امیریه نبش منیریه آموزشگاه فضیلت تلفن ٤۲٦٤٥
۲- پهلوی مقابل کاخ مرمر دبیرستان سهند تلفن ٤۳۰٥۹ .
داوطلبان شهرستانها جهت ثبتنام میتوانند ٥۹۰۰ ریال بحساب شماره ۲۰۲ بانک بازرگانی ایران شعبه منیریه واریز و عین چک بانکی را همراه دو قطعه عکس و قید رشته موردنظر بیکی از آدرس های فوق ارسال نمایند .

الجزایر خواستار تشکیل فوری کنفرانس اوپک شد

یمانی : عربستان حاضر است تمام احتیاجات نفتی امریکا را با قیمت ثابت تامین کند

زکی یمانی وزیر نفت عربستان سعودی که اکنون در امریکا اقامت دارد باهنری‌کی‌سینجر وزیر خارجه آمریکا ملاقات کرد.

عکس رادیوئی یونایتدپرس

نیویورک ـ رویتر ـ آسوشیتد پرس ـ شیخ احمدزکی‌یمانی وزیر نفت عربستان سعودی دیروز اخطارکردکه اگرکنفرانس جهانی‌انرژی باشرکت‌نمایندگان کشورهای‌تولید کننده‌ومصرف کننده‌نفت‌چنانکه ازطرف‌فرانسه پیشنهاد شده‌است تشکیل‌نشود قیمت نفت ممکن است افزایش یابد.

ژیسکاردستن‌رئیس جمهوری فرانسه که‌محرک اصلی‌کوشش های معطوف به‌برپا کردن کنفرانس انرژی است تاکنون امیدوار بوده است‌که کنفرانس مذکور درماه ژوئیه آینده تشکیل‌شود تابتوان‌برای نجات اقتصاد دنیا از دشواری هائی که از ۱۸ ماه پیش بعلت بحران انرژی‌دچارش شده‌است کاری انجام داد.

یمانی که‌مصاحبه وی‌دیروز دربرنامه مواجهه با جهان از شبکه تلویزیون .سی‌بی‌اس آمریکا درنیویورک پخش شد اظهار داشت که قیمت نفت اکنون درحال تنزل است اما درصورتیکه کنفرانس انرژی تشکیل نشود جریان ارزان شدن نفت متوقف خواهدشد و هرگاه مصرف کنندگان نفت حاضر نباشند با تولیدکنندگان آن از درمذاکره در آینده‌قیمت نفت به کندی اما به تدریج افزایش خواهد یافت.

روز جمعه گذشته یمانی به روزنامه‌نگاران آمریکائی‌اظهار داشت که گمان نمی‌کنداعراب تا هنگامیکه آمریکا در تلاش هایش برای برقرار کردن‌صلح در خاورمیانه صادق باشد بار دیگر به‌تحریم نفتی روی‌آورند.

در همان روز منابع مطلع‌در وین گزارش دادندکه‌الجزایر به کشور های صادر کننده‌نفت پیشنهاد کرده است تا هرچه زودتر کنفرانس‌سازمان اوپک تشکیل شود ودرباره جایگزین کردن پول دیگری به جای دلار آمریکا بعنوان وسیله محاسبه درآمد های‌نفتی‌اعضای اوپک‌بحث کند و تصمیم‌بگیرد. کشور های صادر کننده نفت از مدتی باینطرف بیش ازپیش از زیانی که تنزل ارزش دلار برقدرت خرید درآمد های نفتی آنان وارد کرده است احساس نگرانی‌می‌کنند .تاکنون دلار وسیله محاسبه عواید نفتی کشور های عضو اوپک بوده است .

وی در این مصاحبه گفته‌است که بوجود آوردن ترتیباتی درازمدت که براساس‌آن‌آمریکا از عربستان سعودی به نرخ ثابت تمام نفت مورد نیازش‌را دریافت کند و به ازای آن به توسعه صنعتی کشور سعودی کمک نماید امکان پذیر است و دو کشور اکنون در همین راه قدم برمیدارند . یمانی گفت که کشورش حاضراست نفت را طبق‌ترتیباتی درازمدت و براساس قیمت ثابت به‌چه نرخی در آمریکا عرضه کند اما تاکید کرد که توافق دو کشوریایدشامل تمام احتیاجات نفتی آمریکا باشد .

وزیر نفت‌کشور سعودی‌ضمنا اظهارنظرکردکه‌قتل ملک‌فیصل پادشاه سابق عربستان سعودی نه تنها تغییری منفی دررو ابط کشورش با آمریکا بوجود نخواهدآورد بلکه این روابط طی‌سالهای آینده بهبودخواهد یافت .

راجع به گزارشهایی که در این اواخر حاکی از نزدیک شدن دوباره مصر به‌شوروی است یمانی گفت ، هنوز بنظر نمی‌رسد که چنین تحولی در جریان باشد اما در گذشته اگر روسها در خاورمیانه صاحب نفوذ شدند به این‌دلیل بودکه آمریکا نسبت به‌اعراب روش‌منفی داشت . درصورتی که‌آمریکا بار دیگر به آن‌روش باز گردد طبیعی‌است که‌روسها نیز به خاورمیانه باز خواهند گشت .

تشکیل کنفرانس کوچک سران عرب درریاض

ریاض ـ یونایتدپرس ـ کنفرانس کوچک سران عرب امروز (دوشنبه) با شرکت رهبران مصر ـ سوریه و عربستان سعودی در ریاض گشایش خواهدیافت تا برای اعراب‌استراتژی واحدی‌برای صلح کردن و یا جنگیدن با اسرائیل بوجود آورد . انورسادات رئیس جمهوری مصر ، حافظ اسد رئیس جمهوری سوریه و ملک خالد پادشاه عربستان سعودی‌قرار است‌درکنفرانس ریاض‌شرکت کنند .

قبلا گزارشهایی بدست آمده بود دایر براینکه یاسر عرفات رئیس سازمان آزادی بخش فلسطین نیزدر کنفرانس‌امروز ریاض شرکت خواهد کرد اما منابع رسمی این گزارشهارا تائید نکرده‌اند . (کنفرانس‌به ابتکار پادشاه عربستان سعودی‌تشکیل میشود) .دعوت از رهبران‌مصر و سوریه‌هفته گذشته‌بوسیله کمال‌ادهم‌مشاور سیاسی ملک خالد در جریان سفرهایش به قاهره و دمشق بعمل آمده است . کنفرانس ریاض قرار است با در نظر گرفتن تحولات اخیر اوضاع خاورمیانه که‌ناشی ازشکست ماموریت هنری کی‌سینجر وزیر خارجه آمریکاست استراتژی واحدی برای‌رویرو شدن‌با تحولات مذکورطراحی کند . این استراتژی واحد برای شرکت اعراب در کنفرانس‌ژنو که مصرخواستار تشکیل آن‌شده است ضرورت دارد .

سران سه کشور شرکت کننده‌در کنفرانس ضمناتصمیم خواهند گرفت‌که‌اگر کنفرانس ژنو نیز کاری از پیش نبرد و اعراب ناگزیرشوندبا اسرائیل ازدر جنگ درآیند چگونه‌باید استراتژی یکپارچه‌ای بوجود آورند .

یکی دیگر از وظایف کنفرانس ریاض احتمالاعبارت از آشتی دادن مصرو سوریه و برطرف کردن اختلافاتی است که حمایت مصر از سیاست گام به گام کی‌سینجر برای رفع بحران خاورمیانه میان این‌کشورو سوریه‌بوجود آورده بود .

بانو گاندی از تعدیل قیمت نفت حمایت کرد

قاهره ـ رویتر ـ خانم‌ایندیرا گاندی نخست‌وزیر هند طی مصاحبه‌ای با مجله مصری روزالیوسف اعلام کرد که با آنکه کشور خودش از بحران نفتی آسیب‌دیده‌معهذا ازتصمیم اعراب برای گران کردن قیمت نفت آنها پشتیبانی می کند . ایندیراگاندی کشورهای‌صنعتی باختری را به غصب و غارت‌پول نفتی اعراب متهم کرد و اظهار داشت که از ۶۰ میلیارد دلار بازار پول نفتی اعراب تنها ۲ میلیارد دلار بصورت سرمایه و کمک‌نصیب کشورهای در حال توسعه جهان سوم شده و ۵۸ میلیارد دلار دیگر به کشورهای صنعتی منتقل شده است.

درباره روابط هندبابرقدرتهای شرق و غرب نخست‌وزیر هند گفت که دولت‌وی اخیراکوشید تا روابطش را با آمریکابهبود بخشد اما این تلاش بعلت از سرگرفته شدن فروش اسلحه آمریکایی به پاکستان بی ثمر ماند . رفتار آمریکا برخلاف روش اتحاد شوروی است که هروقت‌مابه کمکش‌نیازداشته‌ایم در کنارمان ایستاده است .

باجناق سادات گفت قذافی درصدد ضمیمه‌کردن صحرای مصر به لیبی است

قذافی میخواهد خودرا امپراطور تمام اعراب اعلام کند

قاهره ـ رویتر ـ محمود ابووفیه رئیس یکی از کمیته های پارلمانی مصر دیروز سرهنگ معمر قذافی رهبر لیبی رامتهم کرد که بر ضد رژیم انورسادات رئیس جمهوری مصر توطئه کرده است .

ابووفیه بنمایندگان‌عشایری کمدر نواحی مرزی مصر و لیبی زندگی می‌کنند اظهار داشت که سرهنگ قذافی برای بکار انداختن گروه های خرابکاری در داخل مصرنقشه کشیده است .

وفیه‌دراین باره‌واردجزئیات نشد .

روابط مصر ولیبی که تنها درسال قبل در نظر داشتند در یکدیگر ادغام شوند و کشور واحدی بوجود آورند در این اواخر سخت بحرانی شده است.

هفته گذشته جنگ تبلیغاتی میان دو کشور بحدی بالا گرفت که لیبی‌تهدید کرد بامصر قطع رابطه خواهد کرد وعلیه مصریان مقیم لیبی اقدام‌خواهد نمود .

روزنامه های قاهره دیروز از قول وفیه که پاجناق انورالسادات رئیس جمهوری مصر است گزارش دادند که معمرقذافی ضمنا توطئه کرده است تا بخش غربی صحرای مصر را بابکار بردن قومنظامی به خاک لیبی ضمیمه کند . وفیه این ادعا را طی سخنانی که خطاب به نمایندگان ۷۳ عشیره ساکن صحرای غربی مصر ایراد کرد عنوان نموده است . بطوریکه روزنامه های قاهره‌ازقول ابووفیه نوشته‌اند قذافی ۱۱میلیون‌لیره استرلینگ برای عملی کردن توطئه‌اش اختصاص داده و هدف از این دسیسه متشکل کردن وتحریک افراد عشایری صحرای غربی مصر به شرکت کردن در گروه های یاغی مسلح است .قذافی امیدوار است این گروه هارا به هسته مرکزی ارتشی تبدیل کند که کار نهائی آن ضمیمه کردن صحرای غربی مصر به قلمرو لیبی خواهد بود .طبق ادعای وفیه رهبر لیبی آرزو دارد که بعدا طرح ادغام و وحدت مصر ولیبی رانیز بزور جامه عمل بپوشاند وفلسطین‌را نیز آزاد کند . وفیه گفت که قذافی میخواهد خود را امپراطور تمام اعراب اعلام کند .

تلویزیون بر جام جهان نما

دماگ DEMAG (آلمان)
غلطك ویبره کشیدنی
نماینده انحصاری : شرکت ارکان ماشین آیزنهاور مقابل دانشگاه
آریامهر ۶۲۸ تلفن ۸۸ـ۹۵۰۰۸۵ـ ۹۵۸۵۵۵

تادانو
جرثقیل سه تن
هیدرولیک تلسکوپی
مجهز به وینچ نصب شده
روی تراکتور و تا ۷۵ تن
قابل نصب روی کامیون
نماینده انحصاری:
شرکت ارکان ماشین
آیزنهاور ۶۲۸ تلفن ۸۸ ـ ۹۵۰۰۸۵ ـ ۹۵۸۵۵۵

کامیونهای شاسی ماک مدل ۷۵
ساخت آمریکا باتریلر
تحویل فوری
تلفن ۸۳۲۴۸۳ ۸۲۷۲۱۴
MACK
The Greatest Name In Trucks

شرکت سهامی تولیما
CRUSHERS
انواع سنگ شکن چکشی و فکی
تهران ـ خیابان آیزنهاور ـ مقابل وزارت کار
تلفن های: ۹۵۴۴۶۰ ـ ۹۵۹۲۴۴

شماره های جدید مطب و منزل
دکتر علی نفیسی
۸۲ خیابان ایتالیا
مطب : ۶۵۷۶۵۰
منزل : ۶۵۱۸۴۶

STUDIES
IN GENEVA-SWITZERLAND
in the oldest and most prestigious of the international schools
THE INTERNATIONAL SCHOOL OF GENEVA
Swiss Foundation. Since 1924
— Students quickly master English and French
— The school prepares for entrance to the best universities in the USA and Europe
— Through International Baccalaureat, American College Board, French Baccalauréat, Swiss Maturité
— Boarding Houses for 11-19 year old boys and girls
— Dr. LEJEUNE, Director General of the International School of Geneva, will receive interested parents at the Hilton Hotel, in Tehran on Monday, April 21, Tuesday, 22 and Wednesday, 23 from 3 to 7 p.m. and by appointment. Telephone Hilton Hotel, (from Sunday, April 20 to Thursday, April 24).

سوزانیک ماشینی ناهید
تلفن ۶۲۱۰۵۲ ـ ۶۲۱۰۵۳

صاحبان صنایع وبازرگانان کشور
الاخاء
تنها مجلهٔ عربی زبان ایران از گروه نشریات مؤسسهٔ اطلاعات با داشتن نمایندگی در ۱۲ کشور عربی.
روزهای شنبه منتشر میشود

پرویز حجازی صیاد بزرگ ستاره ها تقدیم می کند
جمیله
فلداس برنامه کمدی عروسکی
تریوموناکس بهترین برنامه کمدی موزیکال از پالادیوم لندن
تریومکزیکانو خوانندگان مکزیکی
رقص فولکلوریک یولاندا ازیوگسلاوی
بالت کره‌ای وانگلیسی
دربرنامه
باکارا
تلفنهای رزرو
۶۲۸۲۰۸ـ۶۲۵۱۷۷

قابل توجه کشاورزان و پیمانکاران محترم
حفر چاههای عمیق با دستگاههای مجهز و فروش پمپهای توربینی ۴۰۰ الی ۲۵۰۰ گالن و موتور های دیزل شرکت سهامی خاص رگبار تهران سعدی جنوبی ساختمان‌نمازی ۷۵۴
تلفنهای ۳۰۴۱۳۰ ـ ۳۰۳۰۹۲

دستگاه کامل کوره آهک‌پزی مدرن
بظرفیت روزانه چهارصد تن بفروش میرسد.
ازده‌صبح الی ۳۰ره بعدازظهر باتلفن ۸۴۷۰۷۰
تماس حاصل فرمائید .

پرویز حجازی صیاد بزرگ ستاره ها تقدیم می کند
زندوکیل
فلداس برنامه کمدی عروسکی
تریوموناکس بهترین برنامه کمدی موزیکال از پالادیوم لندن
تریومکزیکانو خوانندگان مکزیکی
رقص فولکلوریک یولاندا ازیوگسلاوی
بالت کره‌ای وانگلیسی
دربرنامه
باکارا
تلفنهای رزرو
۶۲۸۲۰۸ـ۶۲۵۱۷۷

گروه‌های گرم ـ کامیون سردخانه‌دار از نوع فایبرگلاس ـ تجهیزات آزمایشگاهی
تهویه وسایل کامل
چیلر ـ فن کویل ـ رادیاتور ـ وسایل شوفاژ کوره‌های زباله سوز (روبمن آلمان) ـ دیگهای شوفاژ آلمان ـ درزانبساط ـ مشعل مونارش آلمان دوسوخته، گاز و گازوئیل سوز ـ دستگاه تصفیه ـ حمام سونا ـ رگلاتورگاز ـ
مرکز پخش و فروش
سی.اف.بی
(شرکت سهامی خاص)
تهران خیابان کریمخان زند بین ایرانشهر و خردمند روبروی بانک ملی شماره ۵۲ و ۶۱ تلفن ۸۳۹۳۲۱ و ۸۳۹۳۲۲

از امشب فقط در
سینما امپایر
در گرمای سوزاننده منطقه حاره ، درزیر سایه خنك نخل های لرزان و درکنار دریای متلاطم کارائیب ، عشق شکوفان میشود ... و توطئه و آنتریك در قویترین درام جاسوسی قرن جان میگیرد و شاهکاری از عشق و حادثه و هیجان بوجود می‌آید

عمر شریف ـ جولی اندروز
درفیلمی از: بلیک ادوارز
دانه‌های وحشی
The Tamarind Seed
باشرکت: انتونی کوایل
دان اوهرلیهی

محصول ۱۹۷۵ اوکوایمبی
برای رزرو بلیط به گیشه سینما مراجعه فرمائید ـ سانسها ۱۱ر۱۵ صبح ۱ر۳۰ ـ ۳ر۳۰ ـ ۵ر۳۰ ـ ۷ر۳۰ ـ ۹ر۴۵ بعدازظهر

شرکت ورنیه
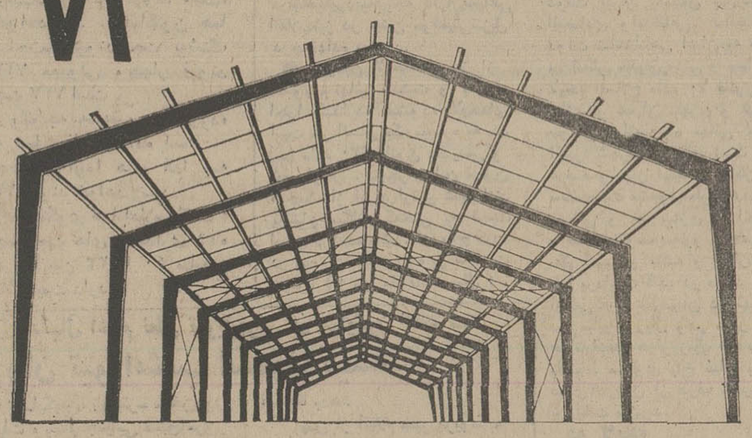
ساختمانهای پیش ساخته شده فولادی
سالنهای فلزی سرپوشیده ـ انبار ـ پارکینگ و واحدهای شاپه
طرح ـ محاسبه و اجراء
تهران ـ ویلا شمالی ـ شماره ۲۴۸
تلفن: ۸۲۶۰۱۰

نمایشگاه و فروشگاه
PHILIPS
علامت برتری و اطمینان
فیلیپس
تخت طاوس : بین پهلوی و نادرشاه شماره ۹۲ و ۹۴
تلفنهای سرویس : ۶۲۰۰۳۷ ـ ۶۲۳۷۲۲ ـ ۶۲۱۶۰۲
دستگاههای صوتی :
استریو ـ پروفشنال
تلویزیون
وسائل خانگی

اعلامیه مشترک

وزیران خارجه ایران ـ عراق ـ الجزایر

ساعت دو بعداز ظهر امروز اطلاعیه مشترک مذاکرات وزیران ایران، عراق و الجزایر در تهران و بغداد باین شرح منتشر شد :

در اجرای موافقتنامه مورخ ششم مارس ۱۹۷۵ الجزایر منعقده بین ایران وعراق وطبق مفاد پروتکل مورخ ۱۷ مارس ۱۹۷۵ تهران وزرای امور خارجه ایران و عراق و الجزایر در تاریخهای ۱۹و ۲۰ آوریل ۱۹۷۵ بمنظور بررسی نتایج اقدامات‌سه کمیته مامور اجرای پروتکل تهران مربوط به مرزهای خاکی‌و آبی ونیز کنترل دقیق وموثر مرز مشترک ایران و عراق دربغداد اجتماع کردند. وزیران باکمال خوشوقتی اعلام داشتند که اقدامات کمیته های سه‌گانه باقتضای روح توافق الجزایر انجام یافته وبه پیشرفت های قابل ملاحظه‌ای در اجرای ماموریت محوله به‌آنان منجر شده است .

وزیران بامضای اسناد زیر مبادرت نموده‌اند:

۱ـ یک صورت‌جلسه عمومی مربوط بکار های انجام یافته در اجلاس وزیران .

۲ـ یک صورت جلسه درباره نتایج اقدامات کمیته مرزآبی.

۳ـ یک صورت جلسه درباره نتایج اقدامات کمیته علامت گذاری مرز خاکی .

٤ـ یک صورت جلسه درباره تصمیمات متخذه بمنظور کنترل دقیق مرز مشترک ایران و عراق درقبال کلیه عوامل خرابکار.

وزیران، خوشوقتی عمیق خود را از اجرای کامل وصریح توافق الجزایر ابراز داشته و اظهار اطمینان نمودند که پرتو اعتماد مشترک بین طرفین ، همچنین تصمیم راسخ آنان مبنی بر استقرار مجدد پیوند های دوستی وبرادری حسن همجواری و همکاری فی‌مابین فصل جدیدی در مناسبات بین دو ملت در جهت تامین منافع مشترک و صلح منطقه مفتوح شده است .

وزیران توافق نمودند که در تاریخ هیجدهم ماه مه ۱۹۷۵ برای ادامه مذاکرات در الجزایر اجتماع کنند .

وزرای امور خارجه سه کشور از روح صمیمیتی که در مذاکرات آنان حکمفرما بوده ابراز خوشوقتی نموده‌اند.

وزرای خارجه ایران و الجزایر مراتب امتنان و قدرشناسی خود را به حضرت رئیس جمهوری و جناب آقای نایب رئیس شورای فرماندهی انقلاب همچنین بدولت عراق و جناب آقای‌وزیر امور خارجه عراق به‌پاس پذیرائی گرم وبرادرانه‌ای که در حق‌آنها واعضاء هیئت های نمایندگی آنان در بغداد بعمل آمده است‌ابراز داشتند .

ایران‌وعراق‌در کلیه‌مسائل به‌توافق کامل رسیدند

گفت و شنود وزیران‌خارجه ایران و عراق با همکاری عبدالعزیز بوتفلیقه ـ وزیر خارجه الجزایر ـ با حسن تفاهم کامل بپایان رسید . علیرضا جهانشاهی فرستاده روزنامه اطلاعات به بغداد می‌نویسد : « در پایان دور دوم مذاکرات بغداد ، وزیران خارجه‌ایران ـ عراق و الجزایر خلعتبری و سعدون حمادی بیشماری ـ از جمله ۵۸ نقشه نمایشگر مرز های‌علامت گذاری شده ایران و عراق ـ را امضاء کردند.

بدنبال همین گفت و شنود بودکه‌اعلامیه مشترک وزیران خارجه ایران و عراق نیز بامضاء رسید . انتشار این قطعنامه به ساعت ۲ بعد از ظهر امروز ـ دوشنبه ـ موکول شد .

نقشه‌هایی‌که‌در بغداد بامضاء رسید ، نشان میدهد که یکصد مرزبان برای نگهبانی از مرز های زمینی مشخص شده ، لازم خواهد بود . تاکنون شصت پست نگهبانی ازین دست ، برپا شده است .

همزمان ، وزیران خارجه ایران و عراق فهرست‌کوچکی از نقاط مرزی دو کشوررا که هنوز مشخص نشده و پیرامون آنها در دور آینده گفت و شنود های وزیران‌ـ تیرماه آینده ـ مذاکره خواهد شد ، امضاء کردند .

نشانگذاری مرزها

وزیران خارجه ایران ـ عراق ـ الجزایر آخرین دور گفت و شنود خود را درکاخ دارالسلام بغداد به بررسی‌و تصویب گزارشهای سه کمیته مرزی پرداختند :

★ کمیته مرزهای زمینی‌ـ علامت‌گذاری‌مرزهای‌خاکی .

★ کمیته مرزهای آبی.

★ کمیته نظامی : برای جلوگیری از نفوذ خرابکاران به خاک ایران و عراق .

کنفرانس سه وزیر ، گزارش های هرسه کمیته را تصویب کردند . گفت‌وگو پیرامون این گزارش‌ها ، تصویب و تائید گزارشها و نقشه‌ها از ساعت یازده و پنجاه دقیقه دیشب آغاز شد و تا ساعت ۲ و ٤۵ دقیقه بامداد امروز ادامه یافت .

فرستاده روزنامه اطلاعات در گزارش خود تاکید میکند که گفت وشنود وزیران با حسن تفاهم کامل و خشنودی آنان بپایان رسید .

مذاکرات بغداد ، چنان با حسن تفاهم انجام پذیرفت که درپایان اجلاس،وزیران خارجه ایران ـ عراق و الجزایریکدیگر رادرآغوش کشیدند و روبوسی کردند .

در پایان این مذاکرات ، عباسعلی خلعتبری وزیر خارجه ایران در گفت و گویی کوتاه با فرستاده اطلاعات ازپیشرفت کامل کنفرانس ، پذیرائی و همکاری همپایه عراقی خود ـ سعدون حمادی ـ سپاسگزاری کرد .

گزارشگر ما مینویسد : وزیر خارجه ایران ، بعداز ظهر دیروز ، همراه سعدون حمادی و عبدالعزیز بوتفلیقه ـ وزیرخارجه‌الجزایر ـ با پرزیدنت احمد حسن البکر ـ رئیس جمهوری عراق ملاقات کرد .

رئیس جمهوری عراق در این دیدار ، که نیمساعت‌بطول انجامید ، خشنودی خود را از پیشرفت مذاکرات ابراز داشت و افزود :اطمینان دارم که ایران و عراق میتوانند بهترین روابط‌رادر کلیه امور بایکدیگر برقرار کنند . »

بدنبال دیدار ،یکی از دیپلمات هائی که در ملاقات خلعتبری‌با پرزیدنت‌حسن‌البکر حضورداشت یادآور شد که رئیس جمهوری عراق برای سفر به ایران ، اظهار تمایل کرده است .

گزارشگر ما از بغداد همچنین مینویسد :

طولانی شدن مذاکرات ، فرصت زیارت شهر های مقدس نجف ، کربلا و کاظمین را از وزیر خارجه‌ایران و همراهانش گرفت ؛ برنامه زیارت از بقاع متبرکه ائمه اطهار که قرار بود دیروز انجام گیرد ، قرار است امروز انجام پذیرد .

وزیر خارجه ایران و همراهان امروز بعد از ظهر به سفرخود پایان خواهند داد و به تهران باز خواهند گشت .

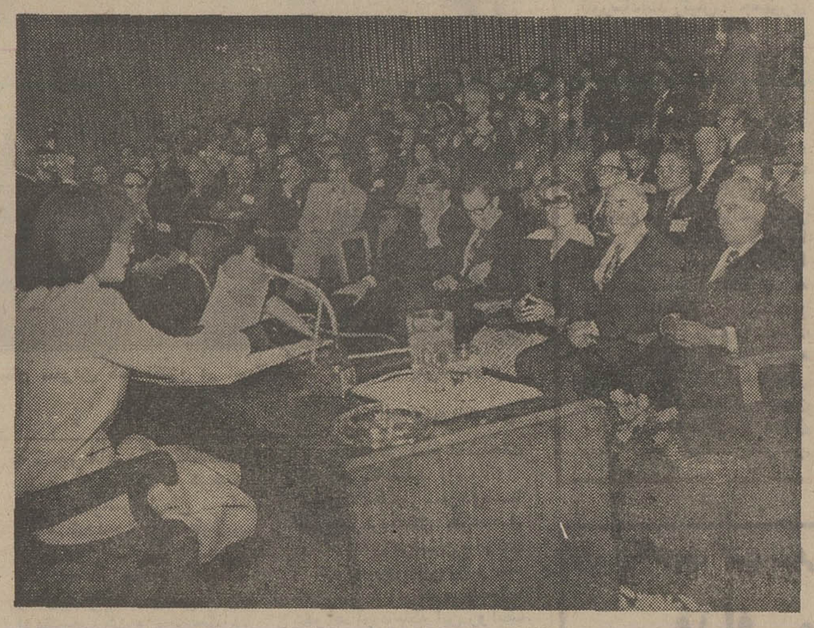

والاحضرت‌شاهدخت اشرف‌پهلوی امروز کنگره آسیائی کشاورزی وبهداشت روستائی را طی نطقی گشودند. والاحضرت در این نطق‌درباره بحران اعتماد به پزشکی‌مطالب آموزنده ومهمی ایرادکردند.

شرح در صفحه ۲۱

وزیر دارائی شوروی امروز بتهران می‌آید

ایران به‌شوروی اعتبار میدهد

وزیر دارائی شوروی ساعت ۵ بعد از ظهر امروزدرراس یک هیئت وارد تهران میشود .

سیلی‌گریوزوف وزیر دارائی شوروی رااویانف رئیس هیئت مدیره بانک تجارتی خارجی و ژوراولوف معاون شرکت بیمه اینگستراخ همراهی میکنند .

وزیر دارائی شوروی چهار روز در تهران‌توقف خواهدداشت وطی این مدت‌باهوشنگ انصاری وزیر اقتصاد ملاقات و مذاکره خواهد کرد .

وزارت‌اموراقتصادی ودارائی زمینه مذاکرات را هنوز اعلام نکرده است ، اما محافل اقتصادی معتقدندکه‌مذاکرات تهران پیرامون گفتگوها و توافقهای اقتصادی دو کشور که‌درسفر اخیرانصاری به مسکو انجام شده صورت خواهد گرفت . نحوه پرداخت های بین دو کشور که بر مبنای طلا محاسبه و صورت میگیرد از جمله مواردی است که در تهران‌مطرح‌خواهد شد واحتمالا چند ارز مهم جای آنرا خواهد گرفت .

نحوه پرداخت اعتباراتی که قرار است ایران برای تاسیس کارخانجات صنعتی و تولیدی‌از جمله کارخانه کاغذ سازی در اختیار شوروی بگذارد ، نیز در این مذاکرات روشن خواهد شد . قرار است شوروی از محل اعتبارات ایران کارخانجاتی که تولیدات آن مورد نیاز ایران باشد احداث نماید .

عالیترین نشان اسپانیا به‌ولیعهد ایران تقدیم‌شد

بدعوت شاهنشاه آریامهر و علیاحضرت شهبانو بعد از ظهر دیروز شاهزاده « دون‌خوان ـ کارلوس» و همسرشان شاهزاده خانم صوفی برای یک بازدید ۵ روزه وارد تهران شدندو مورد استقبال والاحضرت همایون ولایتعهد قرار گرفتند .

این اولین استقبال رسمی بود که والاحضرت ولایتعهد از یک شخصیت خارجی‌بعمل آوردند .

شاهزاده« دون‌خوان‌کارلوس» ولیعهد۳۷ساله اسپانیاو همسرشان شاهزاده خانم صوفی با یک هواپیمای جت اختصاصی بنام «رومرو ـ سیکی‌از نقاشان بزرگ اسپانیا ـ وارد تهران شدند و والاحضرت همایون ولایتعهد در پای پلکان هواپیماولیعهد اسانیا و همسرشان را استقبال کردند.

در فرودگاه مهرآباد آقای علم وزیر دربار شاهنشاهی و بانو ، آقای هرمز قریب و بانو ، تیمسار بدره‌ای فرماندەگارد شاهنشاهی‌و جمعی از مقامات‌در مراسم‌استقبال از ولیعهد اسپانیا حضور داشتند که والاحضرت همایون ولایتعهد آنان را به ولیعهد اسپانیامعرفی کردند .

پس ازتشریف فرمائی والاحضرت ولایتعهد باتفاق پرنس کارلوس‌به جایگاه مخصوص، سرود ملی اسپانیا و سپس سلام شاهنشاهی طنین‌افکندوبازده‌تیر توپ‌بمناسبت سفر رسمی شاهزاده کارلوس و شاهزاده خانم صوفی شلیک شد.

مراسم احترامات نظامی‌وسان و رژه انجام گرفت و سپس والاحضرت همایون ولایتعهدبه اتفاق ولیعهد اسپانیاو همسرشان فرودگاه مهرآباد را بقصد کاخ سفید سعدآباد ترک کردند .

نشان اسپانیابرای ولیعهد

در مدخل کاخ سفید سعدآباد آقای هرمز قریب رئیس کل‌تشریفات شاهنشاهی ، هیئت میهمانداران‌را به ولیعهد اسپانیا و همسرشان معرفی کردند و سپس‌والاحضرت «دون‌خوان کارلوس» عالیترین نشان‌اسپانیابنام «ایزابلالاکاتولیکا» رابانگردن‌بند به پیشگاه‌والاحضرت همایون ولایتعهد اهدا کردند

دیشب ضیافت شامی از جانب شاهنشاه آریامهر و علیاحضرت شهبانو به افتخار ولیعهد اسپانیا و همسرشان در کاخ نیاوران ترتیب داده شده بود که در آن اعضای خاندان جلیل سلطنت ، آقای نخست‌وزیر و شخصیت‌های مملکتی حضور داشتند .

★ ملاقات با نخست‌وزیر

والاحضرت دون‌خوان کارلوس ولیعهد اسپانیا که بطور رسمی‌از ایران دیدن می کنند ساعت ده بامداد امروزدرکاخ نخست‌وزیری حضور یافتند و با آقای هویدا نخست وزیر ملاقات و گفتگو کردند . در این ملاقات وزرای امور اقتصادی و دارائی ـ صنایع و معادن ـ بازرگانی، سفیراسپانیا در دربار شاهنشاهی و چندتن‌از همراهان والاحضرت ولیعهد اسپانیا حضور داشتند .

شاهزاده خانم‌صوفی نیزامروز از بیمارستان قلب وشیرخوارگاه جمعیت خیریه فرح پهلوی دیدن کردند .

کارمندان پایه جدیدمیگیرند

پایه های استخدامی کلیه کارمندانی که ازآبان ماه سال ۴۹ به بعد ارتقاء گروه‌یافته‌اند تغییرمیکندوبرای هرگروه‌ارتقاء کارمندان از سال ۴۹ببعد پایه های جدیدی به‌آنان داده می شود .

با ابلاغ‌اصلاحیه پنجم‌قانون استخدام کشوری‌به وزارتخانه ها و سازمانهای دولتی و دستورالعمل جدید دادن پایه بکارمندان هنگام ارتقاء گروه ، وضعیت پایه های استخدامی کلیه‌کارمندانی که از۱۲ر۸ر۴۹ ببعد ارتقاء گروه یافته‌اند ، دگرگون میشود .

براساس دستورالعمل قبلی کارمندان هرجندگروه که‌ارتقاء می یافتند دریایه‌ای از گروه جدید قرار میگرفتند که حقوق ان پایه بانقریب اضافی بحقوق دوپایه بالاتر از حقوق‌پایه‌ای‌که کارمنددرگروه‌قبلی‌داشت‌نزدیکتر باشد.

بدین ترتیب بین‌کارمندی که یک گروه ارتقاء پیدا میکرد و کارمندی که چند گروه ارتقاء میبافت تفاوتی وجود نداشت. در دستورالعمل جدید برای دادن پایه هنگام ارتقاء گروه کارمندان این‌مشکل برطرف‌شده است ، براساس‌مقررات جدید کارمندانی که درگذشته یک گروه ارتقاء یافته و یااینکه‌در آینده ارتقاءمییابند مانندمقررات سابق دریایه‌ای از گروه جدید قرار خواهند گرفت که حقوق آن‌پایه بانقریب‌اضافی بحقوق دوپایه بالاتراز حقوق‌پایه‌ای‌که کارمند در گروه قبلی‌دارابوده است نزدیکتر باشد.

چنانچه ارتقاء گروه بیشتر از یک گروه باشد ، بازاء هر گروه اضافی یک پایه دیگر درگروه قبلی به کارمند داده میشود وحقوق‌آن پایه بانقریب اضافی مبنای تعیین پایه‌کارمند درگروه جدید قرار خواهد گرفت . درمواردی‌که کارمنددر آخرین‌پایه‌گروه استخدامی‌خود باشدوسپس‌چندگروه‌ارتقاءپیدا کند بعلت اینکه دادن‌پایه‌باودر گروه قبلی امکان پذیرنیست ، ابتدا پایه کارمنددر گروه‌جدید بانقریب اضافی نسبت به‌حقوق آخرین پایه گروه قبلی تعیین میگردد و سپس پایه ها در گروه جدید باو داده میشود.

بعداز کنفرانس ریاض

سادات باشاهنشاه ملاقات‌میکند

قاهره ـ خبرگزاری فرانسه ـ روزنامه الاهرام چاپ قاهره‌امروز نوشت که پرزیدنت انورسادات پیامی توسط اشرف مروان دبیر ویژه خود در مسائل مربوط به روابط خارجی برای شاهنشاه ایران فرستاده است .

الاهرام اضافه کرده است که این پیام درباره یک مسئله مهم فوری درباره حوادث اخیر است که تماس های مهم را در سطح عالی ایجاب میکند .

الاهرام اظهار عقیده کرده‌است که پس از پایان کنفرانس عالی سه‌جانبه عرب در ریاض ملاقاتی بین‌شاهنشاه‌ایران ورئیس‌جمهوری مصر صورت خواهد گرفت .

تربیت‌ارتش‌مزدور کرد تکذیب‌شد

یونایتدپرس ژنو ۱۸ آوریل‌ـ تبعیدیهای کردبرنامه‌ای برای‌دبیر کل سازمان‌ملل‌متحد اظهارداشتند که ایران سرگرم تبدیل سی‌هزار شورشی پیشین کرد به یک‌ارتش مزدوراست.در این نامه‌که‌بامضای عصمت‌شریف‌ونلی‌وهیربکی‌ازگروه های تبعیدی نوشته شده گفته‌می شود سی هزار کرد که ازعراق به ایران فرار کرده‌اند اینک در اردوگاه های ویژه‌ای محافظت شده و در ایران نگهداری‌میشوند و ایران تصمیم دارد آنها رابیک ارتش مزدور برای‌عملیات نظامی در خارج از کشور تبدیل کند .

بدنبال انتشار این خبرخبرنگار ما با سخنگوی دولت تماس‌گرفت و نظراورادر این موردخواستار شد سخنگوی دولت اظهار داشت این خبر بکلی عاری از حقیقت است وهر تشکیلات بین‌المللی‌مایل باشد میتواند سی هزار نفر را به هر نقطه‌ای که بخواهدببرند و باعث خوشبختی خواهدبود.

۴ لایحه‌جدید بتصویب‌رسید

امروز مجلس‌سناضمن بررسی ده لایحه دولت، چهار لایحه را از تصویب‌نهائی‌گذراند و بدولت ابلاغ کرد تاپس از طی تشریفات لازم بمرحله اجرا گذارده شود.

★ در جلسه‌علنی امروز سنا که ساعت ۱۰ بامداد بریاست‌آقای مهندس جعفر شریف امامی تشکیل گردیدوتا ۱۳ ادامه داشت لایحه دولت در خصوص موافقت نامه همکاری برای استفاده صلح جویانه از نیروی اتمی بین ایران وفرانسه، به تصویب نهائی و دولت اجازه یافت اسناد تصویب شده آنرا مبادله کند.

★ تنزیل‌درجه‌سپاهیان‌انقلاب

● لایحه دولت‌راجع به‌الحاق یک ماده به قانون خدمت وظیفه عمومی، لایحه دیگری بود کەدر جلسه امروز به تصویب نهائی رسید و بموجب آن در صورتی که افسران سپاهی‌انقلاب درحین انجام خدمت زیر پرچم مرتکب عملی شوندکه یک کمیسیون‌ویژه (که اعضاءآن مشخص شده‌است) آنرا خلاف شئون‌وخصال افسری تشخیص دهد، طی ترتیبات ویژه‌ای تادرجه سربازی تنزیل درجه‌میگیرد.به‌درجه داران‌سپاهی انقلاب‌نیز در چنین موقعیتی‌تنزیل درجه داده میشود.

● سومین لایحه‌که‌امروز از تصویب نهائی گذشت و بمرحله اجرا گذارده میشود، لایحه‌ای است در الحاق یک تبصره به بند (ب) ماده ۳۳۰ قانون دادرسی و کیفر ارتش . بااجرای این قانون هیچیک از افراد ارتش نمیتوانند باتباع بیگانه کەحتی به تبعیت ایران درآمده باشد، ازدواج کند. در صورت‌تخلف‌علاوه بر مجازات حبس (از دو ماه تاسه سال) ، محکوم به اخراج از خدمت و استرداد کیه هزینه های دوره تحصیلی خواهد شد.

● لایحه اصلاح ماده ۱۱۳ قانون استخدام نیرو های مسلح شاهنشاهی ، چهارمین لایحه‌ای بودکه امروز پس از تصویب‌سنا، بدولت ابلاغ گردید.

● لایحه تشکیل سازمان صنایع کوچک ایران و لایحه اصلاح بندهای(الف و ب) قانون تشدید مجازات عبور دهندگان اشخاص غیر مجاز که پس از تصویب در مجلس شورای ملی به سنا ارسال شده بود، چون در این مجلس با تغییرات تازه‌ای مواجه گردید، در جلسه امروز پس از تصویب‌به‌مجلس شورای ملی‌اعاده گردید تاتغییرات سنامورد بررسی قرار گیرد و پس از تصویب به دولت ابلاغ شود.

★ شور اول چهار لایحه دیگر

امروز همچنین هنگام بررسی لوایح دولت، مجلس سنا چهار لایحه‌رابااین‌شرح برای شور اول مورد بررسی قرار داد و تصویب کرد: اصلاح‌ماده‌یک‌قانون سازمان پیش آهنگی ایران ـ اجازه‌الحاق دولت ایران به‌میثاق بین‌المللی اقتصادی و اجتماعی ـ الحاق دولت شاهنشاهی ایران به میثاق بین‌المللی حقوق مدنی و سیاسی‌ـ لایحه اصلاح ماده ۲۰ قانون نو سازی و عمران شهری و تبصره سوم‌آن .باتصویب نهائی لایحه اخیر: شهرداری مکلف است بهای عرصه و اعیان ابنیه و اماکن و مستحدثات مشمول طرح های عمرانی و نو سازی و احداث و اصلاح‌و توسعه‌معابر و همچنین حق کسب و پیشه و تجارت را نقداً پرداخت کند. در مورد بهای اراضی فاقد ساختمان در تهران‌تا دو میلیون ریال و در سایر شهر ها تاپانصد هزار ریال نقد وبقیه باقساط مساوی پنج ساله بابهره صدی۹درسال از طرف شهرداری پرداخت میشود.

دو لایحه

در جلسه امروز سنا فتح‌اله سعادت معاون پارلمانی وزارت اطلاعات ، اساسنامه شرکت‌سهامی گشت ها را تقدیم کرد. بموجب این اساسنامه شرکت سهامی‌گشت ها وابسته به وزارت اطلاعات‌و جهانگردی تشکیل میشود .

از وظیف شرکت سهامی گشت‌ها فراهم ساختن‌وسایل انجام‌مسافرت های فردی و جمعی جهانگرد ایرانی و خارجی‌درداخل کشور، تامین خدمات‌جهانگردی‌و هرگونه عملیات بازرگانی و تبلیغاتی مجاز است .

در جلسه امروز همچنین‌لایحه اصلاح تبصره ۲ ماده یک قانون تشدید مجازات قاچاق اسلحه و مهمات از طرف دولت تقدیم گردید .

«هما» ۵

«جمبوجت» خرید

شرکت هواپیمائی ملی‌ایران، صاحب پنج فروند هواپیمای جمبوجت غول‌پیکر میشود . اولین جمبوجت ۷۴۷ ازنوع (ب ـ ۲۰۰) در مهر ماه سال ۵۵ ـ تحویل میشود .

هریک از هواپیما های جمبوجت هما ـ برای حمل مسافر ۵۵۰ نفر ظرفیت دارد. جمبوجت های هما قراراست تانیمه سال ۵۶ تحویل شود.

هواپیمائی ملی ایران بدین ترتیب‌دارای ۲۴ فروند «جت» خواهد شد . هم‌اکنون هما صاحب‌پنج‌فروند جت بوئینگ ۷۲۷ معمولی وچهار فروند جت ۷۳۷ است .

باتوجه به‌سه‌فروند«کنکورد» که هما سفارش داده است . جمع هواپیما های هما به ۲۷ فروند خواهد رسید .

سخنگوی هما اعلام داشت : جمبوجت های خریداری شده هریک بین ۳۳ تا ۴۰ میلیون دلار قیمت دارد .

بدنبال اعلام نطق تلویزیونی در سایگون گفته شد

وان تیو امشب استعفا میدهد

سایگون، رویتر ـ سخنگوی دولت ویتنام جنوبی صبح‌امروز اعلام کرد که پرزیدنت وان‌تیو، امشب نطق مهمی در رادیو تلویزیون سایگون ایراد می‌کند. اعلام این خبر، این شایعه را درمحافل سیاسی قوت بخشیده است که رهبر ویتنام جنوبی به خاطر گشودن راهی برای مذاکرات سیاسی با ویت‌کنگ بمنظور اعلام‌آتش‌بس قصد دارد ازریاست جمهوری و یتنام جنوبی استعفا بدهد .

پس از اعلام خبر مربوط به نطق امشب رئیس جمهوری،نام برنامه‌های‌عادی رادیو ـ تلویزیون سایگون قطع شده، و به جای آن موسیقی نواخته میشود .

یک نماینده مجلس ملی ویتنام جنوبی، نیز، گفت : اعضای مجلس نمایندگان و کلیه‌سناتورها به کاخ ریاست جمهوری دعوت شده‌اند تا پیش از ایراد نطق امشب، از او دیدن کنند.

خوان لوک سقوط کرد

سایگون ـ خبرگزاری فرانسه ـ یک مقام نظامی در سایگون‌رسما تائید کرد که نیروهای ویتنام جنوبی بعد از ظهر امروز شهر «خوان‌لوک» را تخلیه کرده‌اند .

وی افزود آخرین واحد های ویتنام جنوبی‌که از این شهر دفاع میکردند عقب‌نشینی‌نموده‌اند وباین ترتیب کنترل «خوان‌لوک» بدست کمونیست ها افتاده است.

نیروهای ژنرال «مین‌دائو» فرمانده لشکرهیجدهم پس‌ازتخلیه مواضعی کەدر ۵ کیلو متری خوان لوک قرار داشت ، به سمت جنوب عقب‌نشینی کردند.

کنکور عمومی دانشگاه‌ها جداگانه انجام‌میگیرد

پیشنهاد کارشناسان امور دانشگاهی در مورد انجام‌امتحان عمومی سازمان سنجش آموزش کشوردر آخرین جلسه امتحانات نهائی کنیی ششم متوسطه‌بدلایلی که مخالفین با این طرح ارائه دادند پذیرفته نشد و آزمون بزرگ دانشگاهها و مدارس عالی در یک برنامه جداگانه با شرکت همه دیپلمه های سالهای مختلف برگزار میشود .

تاریخ امتحان عمومی‌چنانکه قبلا اعلام گردید در دهه اول تیرماه خواهد بود و پس از اجرای این مرحله شهادتنامه داوطلبان که شامل نمرات‌کتبی ششم متوسطه و نمرات امتحان عمومی است دراختیار آنان گذارده میشود تا در دانشگاهها شرکت جویند .

تعداد شرکت کنندگان‌امتحان عمومی طبق پیش‌بینی ناظران دانشگاهی بیش از ۱۲۰ هزار نفر است و از هم اکنون کارکنان و مسئولین سازمان سنجش آموزش کشور مشغول بررسی مواد امتحانی و تحقیق درباره چگونگی اجرای آزمون بزرگ هستند .

یک مقام مطلع در این‌مورد توضیح داد با فرصت کوتاهی کەتا زمان برگزاری امتحان‌باقی مانده است سبب شده هیئت‌های تدوین کننده برنامه ساعات طولانی به کار بپردازند و حتی‌المقدور مسائل را با دقت بررسی کنند ولی با اینحال‌امید فراوانی می‌توان داشت که همه جزئیات تا اوائل تیرماه روشن شود و داوطلبان بدون هیچ‌مانعی موفق به شرکت در این‌امتحان گردند .

تا امروز تعدادی از شرائط اختصاصی دانشگاهها ومدارس عالی دولتی برای پذیرش‌دانشجو بسازمان سنجش آموزش‌کشور ارسال شده که زیر نظر هیئت مخصوصی مواد پیشنهادی‌تحت مطالعه می‌باشد و اوایل خرداد در دفترچه‌راهنمای دانشگاهها منتشر خواهد شد .

تاریخهای اعزام مشمولان لیسانسیه ببالا اعلام شد

اداره وظیفه عمومی امروز اعلام کرد که کلیه مشمولان لیسانسیه (غیر از گروه پزشکی) شهرستان های کشور که بعد از آبانماه سال ۱۳۵۳ فارغ‌التحصیل شده‌اند و دفترچه آماده بخدمت گرفته‌اند در روزهای زیر جهت اعزام به خدمت در تهران ثبت‌نام میشوند :

مشمولان لیسانسیه و فوق لیسانسیه (غیر از گروه پزشکی) که آموزش نظامی حین تحصیل رابا موفقیت طی کرده‌اند روز شنبه ۶ر۲ر۱۳۵٤ ،مشمولان لیسانسیه و فوق لیسانسیه که آموزش نظامی حین تحصیل را طی نکرده‌اند(غیراز گروه‌پزشکی) روز یکشنبه ۷ر۲ر۱۳۵٤ و مشمولان گروه پزشکی‌آموزش حین تحصیل دیده یا ندیده و بقیه‌مشمولان لیسانسیه و فوق لیسانسیه (اعم‌ازکسانیکه آموزش حین تحصیل دیده یاندیده‌اند) که درروز های یاد شده موفق‌به‌ثبت نام نشده باشند روز دوشنبه ۸ر۲ر۱۳۵٤ ثبت‌نام خواهند شد. این مشمولان باید برای ثبت‌نام به سالن‌ورزشی شاهپورغلامرضا پهلوی واقع در خیابان مولوی خیابان مادر مراجعه کنند .

کسانی‌که آموزش حین‌تحصیل دیده‌اند باید ورقه طی این‌دوره را نیز همراه داشته باشند و ۶ قطعه عکس ودو برگ رونوشت شناسنامه‌و دفترچه آماده بخدمت نیز ارائه دهند .

اداره وظیفه عمومی یادآور شد که محل ونحوه اعزام مشمولان‌لیسانسیه به‌بالای‌سراسر کشور روز ۲۵ اردیبهشت ماه جاری از طریق وسائل ارتباط جمعی اعلام خواهدشدو کسانی که در روز های یادشده مراجعه نکنند غائب محسوب خواهندشد.

مدعی پیغمبری یک‌سرهنگ

بقیه از صفحه اول

ضرب گلوله بقتل رساند. هنگامیکه وی قصد کشتن دو کشاورز راداشت ، سرهنگ رضایی ، سرهنگ دوم ژاندارمری ، برای جلوگیری از قتل آنان، پیش‌رفت. امادراین هنگام ، بهمن ، او را نیز بەضرب گلوله، به قتل‌رساند.

★ پناه در غار

بهمن حجت کاشانی پس از قتل سرهنگ رضایی و قتل این دو کشاورز که غلام رحمانی و صفر علی خلجی نام دارند بخانه رفت و همسر خود ـ فاطمه (کاترین) عدلو دو فرزند خرد ـ سالش را به غار بزرگی دراطراف خرم‌دره انتقال داد و خود نیز در داخل غار سنگر گرفت و در مقابل مامورانی‌که برای دستگیری اوبه‌آن محل اعزام شده بودند باتفنگ مجهزبه‌دوربین بمقاومت مسلحانه پرداخت .

چون به مامورا ن ژاندارمری دستور داده شده است که بهمن را زنده دستگیر کنند و از طرفی برای همسر و فرزندان او که در غار بسر میبرند ودر صورت تیراندازی شدیدازطرف مامورا ن، احتمال خطر میرود ، افراد ژاندارمری تانیمه شب گذشته‌سعی کردند اورا بدون دست زدن به اقدامات حاد، از غار بیرون بکشند ولی او که فشنگ کافی نیزدر اختیار دارد ، درمقابل ماموران بشدت مقاومت کرده و تاظهر امروز نیز دست‌ازمقاومت برنداشته بود .

گفته میشود جریان تیراندازی دیروز ، علاوه بر قتل دوکارمند شرکت‌سهامی زراعی، یک مجروح نیز داشته است .

آخرین خبر

گزارشی که آخر وقت امروز بدست ما رسیده حاکیست که بهمن حجت کاشانی با استفاده از تاریکی شب و راهی که می دانسته دیشب‌بسوی تهران‌فرار کرده و در منزل یکی از آشنایان خود واقع در آریاشهر مخفی میشود .

مامورا ن انتظامی که در تعقیب او بودند از محل اختفای او اطلاع حاصل کردند و مقارن ظهر امروز محل را محاصره کردند و باکسب اجازه‌ازدادستان قصد ورود به محل نامبرده و دستگیری وی را داشتند که با مقاومت و قصد فرار مجدد او مواجه شدند .

مامورین در این هنگام اقدام به تیراندازی کردندکه حجت‌کاشانی بضرب گلوله کشته شد .

در بازرسی محل اختفای‌نامبرده سه قبضه اسلحه کمری‌و تعدادی فشنگ بدست آمدکه‌ضبط گردید.

خبرهای کوتاه

پیام شاهنشاه به البکر

وزیرخارجه سه کشور ایران ـعراق و الجزایر،دیشب در ضیافت شام آقای حسین شهیدزاده‌سفیرشاهنشاه‌آریامهر در بغداد شرکت کردندووزیر امور خارجه ایران ، دیروز به هنگام ملاقات با احمد حسن‌البکر رئیس جمهوری عراق پیام شفاهی و مودت‌آمیز شاهنشاه آریامهر را بایشان رسانید .

فرمانده نیروی دریائی ترکیه به تهران آمد

بدعوت رسمی فرمانده نیروی دریائی شاهنشاهی آدمیرال هیلمی فرات فرمانده نیروی دریائی ترکیه و بانو بعد از ظهردیروز برای‌انجام‌یکبازدید دوستانه از ایران وارد تهران شدند . فرمانده نیروی‌دریایی ترکیه پس از ورود به تهران در آرامگاه اعلیحضرت رضاشاه کبیر حضور یافت و با نثار گل نسبت به سردار نامی ایران ادای احترام کرد .

فروش آجر آغاز شد

توزیع وفروش آجر، از طرف اتحادیه صنف فخار شروع‌شد.

آقایان عباس کورنگ ،حاج معصومی ، حاج نصیریان ، حاجیان و حاج حسین بندیلی معمرین این صنف بسمت‌هیئت نظارت بر فروش و توزیع‌آجر بنرخ رسمی انتخاب شدند.

دبیرخانه اتحادیه صنف‌خبار امروز اعلام کرد که صدها نفر از ساختمان کنندگان پس از مراجعه به اتحادیه و ارائه پروانه ساختمان تقاضای‌خرید وتحویل آجر کرده‌اند.

شرکت ایران‌درنمایشگاه مونترال

ایران درنمایشگاه جهانی مونترال شرکت می کند «انسان ودنیای او» عنوان اصلی این نمایشگاه است‌که دراخر خرداد ماه آینده گشایش می یابد و درتمام تابستان دائر خواهد بود. غرفه ایران در این‌نمایشگاه توسط شرکت سهامی نمایشگاههای بین‌المللی‌ایران وباعنوان(بازاربزرگ) دردو طبقه ودر مساحتی بالغ بر ۲هزار مترمربع بناشده‌است. بازدید کنندگان غرفه آیران در طبقه اول به بازاری‌قدم میگذارند که درغرفه های اطراف آن‌هنرمندان صنایع سنتی ایران مشغول کار خواهند بود تاهنر اصیل میناکاری ، قلمکاری ، خاتم کاری و فرش‌بافی‌را ازنزدیک به بازدیدکنندگان نشان‌دهند.

اظهار نظر

۲ هزار نفر کارکنان وزارت رفاه اجتماعی امروز در سالن ۶بهمن‌سازمان‌بیمه های‌اجتماعی اجتماع کردند و ضمن اعلام اعتقاد به قانون اساسی و نظام شاهنشاهی و انقلاب شاه و ملت نظریات خودرا در باره طرح مرامنامو اساسنامه حزب رستاخیزملی‌ایران بیان داشتند.

اوراق سپرده پس‌انداز مسکن

مقدمات اولین سری انتشار اوراق سپرده پس‌انداز مسکن فراهم شد و بانک رهنی ایران اولین بانکی‌است که این‌اوراق را منتشر خواهد کرد .

اوراق سپرده پس‌اندازمسکن مربوط به دو هزار واحد مسکونی آپارتمانی خواهد بود که یکهزار واحد آن دربندر عباس و یکهزار واحد آن در بندر بوشهرساخته خواهدشد.

ملاقات

بامداد امروز آقای هاکسار وزیر مشاورو معاون کمیسیون برنامه ریزی هندبا دکتر مجیدی وزیر مشاور و رئیس سازمان برنامه و بودجه ملاقات و در زمینه برنامه ریزی مذاکره‌کرد.

والیبالیستهای ایران عازم قاهره‌شدند

صبح امروز تیم های ملی والیبال دختران و پسران ایران جهت انجام چند دیدار در مصر تهران را بسوی قاهره ترک نمودند.

والیبالیست های ایران درشهر های قاهره واسکندریه ۶ دیدار دوستانه باتیم های مصری‌برگزار خواهند نمود .این نخستین سفر تیم‌های والیبال ایران به کشور آفریقائی مصر می‌باشد که در این قاره عنوان دوم را دارد، تیم‌ملی مصر در مسابقه جهانی والیبال عنوان پانزدهم را بدست آورده است .

گروه اعزامی به قاهره عبارتند از :ابراهیم نعمتی ، کدخدازاده (سرپرست) ، فاروق فخرالدینی ، (مربی) ، مقدس زاده داور ، اعضای تیم ملی‌دختران: معصومه مروی، پری فردی ، مینا فتحی، پتول حسین‌پور ، مینو اشتیاق ، ثریا یگانه ، شهلا صفوی ، لیلون بت‌ملک ، گیتی یگانه ،ناهید حسینی ، فروزان عیدی ، فهیمه فرمان‌آرا ، مهوش کمالی .

پسران : یدالله کارگرپیشه ، هوشنگ ملکلو ،محمود دچاپچی، خسرو نیاکیان ، مصطفی ذوقی ، امیرحیدری ، مهدی صابرپور ، منوچهر اخشین ، عزیز پرتوی ، رضا چیتگر ، محمود محب،ناصر میرفخرائی .

تولیدوصادرات‌نفت‌ایران کاهش یافت

آمار تولیدات

باطرح شگفتی انگیز این کارشناس ایرانی

کویر ایران آباد میشود

آیا از کویر ایران میتوان سرزمینی همچون بهشت پدید آورد؟

مهندس هومان فرزاد ـ کارشناس ایرانی ـ با قاطعیت میگوید: «آری» و می‌افزاید: «این کار را با ساختن آبراهه‌هایی از دریای عمان تا قلب کویر ، به آسانی میتوان انجام داد.» نزدیک به ده سال پیش، هنگامی که مهندس فرزاد برای اولین بار این اندیشه بظاهر ناممکن وشگفتی آفرین را در میان نهاد، بسیاری براو خرده گرفتند و در رد پیشنهاد او، واژه‌های نیشدار بکار بردند. آن زمان، ایران، ایران امروز نبود. ایران میرفت تا پیشروی برق آسا ودوراز انتظار خودرا بیاغازد. هنوز ایران ازپشتوانه محکم مادی برخوردار نبود. ازسوی دیگر ، قدرت تکنولوژی نیز در برابر نیروی تکنولوژی امروز، هیچ وناتوان مینمود.

اما امروز ایران پیشرفته‌است، درشمار قدرتهای مهم‌جهانی قرار دارد، وازسوی دیگر تکنولوژی نیز تا بدان‌پایه پیشرفته که اجراء چنین‌طرح سنگین وعظیم ـ اما حیاتی وزندگی‌بخش رامیکن سازد.

آیا براستی میتوان به‌این طرح امیدبست ؟ از همه خوانندگان ـ بویژه کارشناسان ـ میخواهیم که نظریات خودرا بوسیله نامه یا تلفن شماره ۳۱۱۲۴۰ ـ بعداز ظهر ها ساعت ۵ تا ۸ باستثناء پنجشنبه‌ها ـ برای انعکاس در روزنامه دراختیار ما بگذارید.

سرزمین ما از کم‌آبی میناله . است و با کویر خشکو سوزان و با دشت‌های بی‌آب و علف . هم ازاینروست که نزدیک به نیمی از سرزمین ما خالی از سکنه است و جمعیت نسبی ایران از ۱۹ نفر در هرکیلومتر مربع تجاوز نمیکند .

این نسبت ، با توجه بتراکم جمعیت در شهرها و آبادیها نشان میدهد که بخش عظیمی از خاک ایران بکلی خالی از سکنه است. این مساله باتوجه به رشد جمعیت کشور ـ ۳٫۵ درصد در سال است ـ اهمیت ویژه‌یی می‌یابد .

آنکه وقت آن رسیده است که این زمین‌های گسترده را که هزاران سال است در عطش بعلاوه ، اصل مساله ،بازگرداندن سرسبزی و خرمی و زندگی باین منطقه وسیع است .

آیا برای رسیدن باین هدف راه دیگری وجود دارد؟ در آتیه‌بسیار نزدیک ، مملکت ما برای رفع نیازهای کاملا ضروری خود هر روز به هزار میلیون متر مکعب آب نیاز خواهد یافت . آیا تامین‌چنین مقدار آب از راه استفاده از چاه‌های عمیق و نیمه‌عمیق امکان‌پذیر است ؟ مهندس فرزاد در پاسخ میگوید : «مگر سرسبزی مازندران و گیلان براثر همسایگی با دریای شور خزر نیست ؟ مگر منبع حیات و زندگی ما در روی زمین همین آب شور دریاها نبوده است؟ مگر آب های شیرین روی زمین از بارندگی ابرهایی که از اقیانوس های‌شور برمیخیزد ، حاصل نمیشود؟ وتازه مگر امروز وسائل شیرین کردن آب دریا برای شرب رایج نشده‌و بزودی این امکان ، برای زراعت مطرح نشده و مورداتنظارنیست؟ پس چرا از آب شور بترسیم .

اطلاعات
بنیانگذار : عباس مسعودی
صاحب امتیاز و مدیر : فرهاد مسعودی
سردبیر : احمد شهیدی
سال چهل ونهم
محل اداره : خیابان خیام . ساختمان اطلاعات. تهران
تلفن : ۳۱۱۰۷۱ تا ۳۱۱۰۷۹
تلکس : ۲۳۳۶ ـ تلگرافی : اطلاعات ـ تهران

سایگون : این آخرین نبرد است

دانشگاه زنان

دیروز اعلام شد که بفرمان شاهنشاه دانشگاهی بنام «فرح پهلوی» در تهران تاسیس میشود و از اول مهرماه دانشجو میپذیرد. این دانشگاه خاص زنان خواهد بود و هدف از تاسیس آن ،بهره‌وری بیشتر از نیروی زنان در زمینه های اجتماعی وعلمی بمنظور جبران کمبود نیروی انسانی است.

باید قبول کرد که درایران، علی‌رغم همه اقداماتی که بمنظور برابری حقوق اجتماعی بین زن و مرد صورت گرفته است، هنوز زن ایرانی سهم چندانی در تلاشهای اجتماعی ندارد. درصد زنانی که وظایفی را درزمینه های مختلف برعهده دارند نسبت به مردان ،اندك است. درمشاغل بالای اداری ، درمدیریت بازرگانی وصنعتی، درامور مربوط به‌اداره وستد و کسب، مرد ها حاکم مطلق بشمار می‌آیند و زنان هنوز نتوانسته‌اند در این گونه امور نقش فعالانه‌یی ایفاء کنند. درواقع، توجه زنان به‌مشاغل خاصی در بازار کار ، بصورت نوعی سنت درآمده است. منشیگری، ماشین نویسی ،فروشندگی، تدریس وخدمات درمانی مشاغلی است که اکثریت زنان راجذب میکند و میتوان گفت در قبضه زنهاست. حال آنکه شرایط کنونی جامعه ما ، تحرك بیشتری راازناحیه زنان اقتضا میکند و زمان آن گذشته است که قصد زنها از کار کردن، صرفا بدست آوردن پایگاهی برای رسیدن به‌استقلال مالی وشاید هم نوعی سرگرمی ووقت گذرانی باشد.

البته سالهای زیادی نیست که درهای بسته اجتماع به‌روی زن ایرانی بازشده وسالهای کمتری است که زن درایران، حقوقی کاملا برابر بامرد بدست آورده است. هنوز درصد اول جمعیت هاو انجمن های زنان، چهره نخستین زنان ایرانی که ازحق ورود به‌دانشگاه ها استفاده کرده همزمان بانهضت کنار گذاشتن چادر، وارد دانشگاه ودانشسرا شدند به‌چشم میرسد. بنابراین هنوز جامعه ما، مساله پیوستن زنان به‌گروه فعاله اجتماع رایك موضوع فانتزی تلقی میکند. هنوز اکثریت مرد ها وبسیاری از زنها تصور میکنند کارهای اجتماعی بدون دخالت زنها نیز سامان میگیرد ودرخانه بیشتر به‌وجود زنان احتیاج هست تا دراجتماع. تحت تاثیر این طرز تفکر است که زنها خودشان هم نقش خودرا درفعالیت‌های اجتماعی چندان جدی نمیگیرند. کارهایی که بیشتر زنان بدان روی میبرند یا بطور کلی موقتی است وبرای آنها حکم کاموا بافتن درایستگاه اتوبوس رادارد، یا جنبه کمك به‌مردان واحتمالا پر کردن جای خالی آنها راحائز است. به‌عبارت بازهم ساده‌تر، اکثر خانمهایی که درخارج ازخانه بکاری اشتغال دارند هنوز اسیر این توهمند که عنصر اصلی اجتماع، مرد است و کار جدی آن، کاری است که مردها انجام میدهند. زنها فقط میتوانند گوشه یی ازکار مرد ها رادر امور اجتماعی بگیرند!

این نحوه تفکر بکلی مردود ومنسوخ است. تحولات اجتماعی واقتصادی ایران، چنان میدان وسیعی ازفعالیت را دربرابر مردم ما قرار داده است که برای پیمودن آن و دست یافتن به‌مقاصد و هدفها، ناچاریم نیروی انسانی عظیمی رابسیج کنیم. کمبود عناصر صاحب‌فکر، عناصر متخصص، عناصر تحصیلکرده، عناصری که بخصوص در مدارج مدیریت ، درزده های تخصصی، درکارهای علمی و پژوهشی، درآموزش و پرورش، دربهداشت و درمان وامثال آن منشا اثر باشند، هرروز بیشتر از روز پیش احساس میشود ودرپر کردن این فضای خالی، زنان ایران میتوانند نقش مهمی ایفا کنند.

تاسیس دانشگاهی مخصوص زنان، با توجه به‌این ضرورت ولزوم تجهیز هرچه بیشتر نیروی زنان درجهت ایفای وظایف اجتماعی، بمرحله تصویب رسیده و مقدمات آن فراهم آمده است. بطوری که این دانشگاه بتواند از ابتدای سال تحصیلی آینده فعالیت خودرا شروع کند.

بیطرفی آسیای جنوب شرقی

یکی از نتایج مداخله واشنگتن در ویتنام وکامبوج روی کار آمدن کسانی بود که هدف آمریکا ازبین بردن آنها بودویا حداقل میخواست دست آنها را ازحکومت کوتاه کند.

جای شگفتی نیست دراین شرایط کشورهای دیگر منطقه که کمونیزم به‌آمریکا بستگی داشتند درصدد برآیند ازایالات متحده فاصله بگیرند.

کشورهای عضوسازمان ملت‌های جنوب‌شرقی آسیا که ازاندونزی وفیلیپین، تایلند، مالزی و سنگاپور تشکیل میشود نخستین قدم‌را در این راه برداشته‌اند.

این کشورها قبل ازآنکه قرارداد های پاریس درباره ویتنام امضاء شود باپیشنهاد آدام‌مالیك وزیرامورخارجه اندونزی درباره ایجادیك منطقه صلح وبیطرف درشرق آسیا موافقت کردند ولی باعدم اطمینانی که در آنموقع نسبت بروش کشورهای کمونیست منطقه وجوددا شت این‌پیشنهاد عملی نشد. امروزه‌رهبران این پنج کشور خیال میکنند باید بازگشت پرنس‌نور دوم سیهانوك قهرمان بیطرفی کامبوج وقت آن رسیده است که موضوع باردیگر موردبررسی قرارگیرد. نخستین قدم دراین راه فسخ‌مالی دولت سلطنتی وحدت ملی کامبوج ازطرف کشور های عضو سازمان ملت‌های جنوب‌شرقی آسیا دریکزمان بود.

باین عقب‌نشینی متحدان آمریکا درصحنه‌سیاسی عقب‌نشینی در زمینه‌های نظامی رانیز باید اضافه کرد.

هم اکنون برای استفاده ازپایگاه های آمریکا درژاپن که درگذشته پایگاه‌هوائی اصلی ایالات متحده رادرآسیای شرقی تشکیل میدادند شرایطی تعیین شده‌است. درفرمل تاسیسات نظامی آمریکا بطور محسوسی کاهش یافته وازدوسال قبل حضور نظامی آمریکا درویتنام وکامبوج ازبین رفته‌است. اکنون توبه‌تایلند رسیده‌است که‌درخواست کند پایگاه‌هوائی آمریکا دراین کشور برچیده شود بطوری که‌میدانیم درجریان جنگهای ویتنام هواپیماهای غول‌پیکر ب۵۲ آمریکا ازپایگاه های آن کشور درتایلند پرواز کرده‌وخاك ویتنام رابامب های خود‌درهم می کوبیدند.

دراین میان تنها فیلیپین باقی مانده‌است .ولی دراینجا نیزدولت پرزیدنت مارکوس درصدد تجدیدنظر درروابط نظامی خود با آمریکا است باین ترتیب نتیجه حوادث هندوچین تضعیف نفوذ آمریکا در آسیا بوده است .

سئوالی که اکنون برای ناظران سیاسی پیش میاید این‌است: خلائی راکه اکنون دراین منطقه بوجود آمده است چه کسی پرخواهد کرد؟

هنری کیسینجر دولت‌های شوروی وجمهوری خلق چین را متهم کرده‌است که عمدا این وضع راپیش آورده‌اند وتاکید میکند که این اقدام مسکو ویکن سیاست حسن‌تفاهم رادرجهان بخطر میاندازد، تردید نیست که تبلیغ کامی آمریکا درهندوچین درمناسبات واشنگتن با مسکو وچین بی‌تاثیر نخواهد بود ولی‌این به‌آن معنی نیست که چین‌وشوروی مشترکا درصدد برخواهند آمد خلائی راکه آمریکا برجای گذاشته‌است پر کنند. درشرایط کنونی روابط‌شوروی وچین تصوداین‌که مسکو و پکن‌درباره شرق آسیا دریك منطقه مشترکی پیش‌بگیرند محال است.

توسعه نفوذهانوی درکشورهای همسایه باین معنی نیست که الزاما قدرت پکن یامسکو دراین مناطق توسعه یافته است .مثلا‌ك کامبوج یك‌وضع استثنائی دارد، پرنس نوردوم سیهانوك وخیوسامفان فراموش نمیکنند که‌جمهوری خلق‌چین درتمام این‌مدت رئیس کشور کامبوج رادرخاك خود پناه داده‌وکمك‌های نظامی مهمی به‌خمرهای سرخ کرده است‌درحالیکه شوروی تاآخرین روزهای عمر رژیم‌جمهوری کامبوج روابط خودرابا دولت لون‌نول حفظ کرد.

بدینسان جمهوری خلق چین درمورد کامبوج از بیشتر بی‌طرفی برخوردار است. اما سیاست بیطرفی وعدم تعهد که کشورهای منطقه پیش گرفته‌اند راه‌رابرای توسعه نفوذ کشورهای دیگر باز گذاشته است. همین‌چند روزپیش بود که ژیسکار دستن اعلام داشت اکنون هنگام آن رسیده است که‌فرانسه حضورخودرا دراین منطقه از جهان نشان دهد وزمینه مساعدی برای توسعه وگسترش سیاست بیطرفی که برای نخستین بار ژنرال دوگل درو۹اوت ۱۹۶۳ درجلسه هیئت دولت فرانسه عنوان کرده فراهم سازد.

تایمز مالی

آخرین نبرد بزرگ در تاریخ ۲۰ ساله جنگ ویتنام جنوبی ، یعنی نبردی که سرنوشت خود سایگون را بطور نهایی معلوم خواهد کرد ، احتمالا تا چندهفته و حتی شاید چند روزدیگر آغاز خواهد شد.

در حالیکه نیروهای ویتنام جنوبی بدنبال شکستهای خرد کننده هفته‌های گذشته، ظاهرا اندکی روحیه رزمی خود را بازیافته‌اند و در اطراف سایگون برای آخرین دفاع آماده میشوند تنها عده انگشت شماری از کارشناسان عقیده دارند که‌ارتش ویتنام جنوبی دارای نیروی انسانی و سلاحهای کافی دربرابر تهاجم همه جانبه سپاهیان ویتنام شمالی است .

اینکه لشگرهای ویتنام شمالی حمله نهایی را چگونه و از کجا آغاز خواهند کرد طبق معمول و مانند تمام پرسشهای مشابه دیگر سئوالی است که‌بمقاصد هانوی بستگی دارد وبنابراین نمیتوان جز تعداد زیادی شایعات ، جواب های دیگری‌برای‌آن‌جستجو کرد. بااینحال از نقطه نظر ملاحظات تاکتیکی شاید این پیشگویی بجا باشد که نیروهای ویتنام شمالی احتمالا با دست زدن به یکتهاجم باصطلاح جبهه‌ای و بعبارت‌دیگر حملات مستقیم علیه‌خود سایگون موافق نخواهند بود.

بجای درگیر شدن در نبردی از این قماش انتظار میرود که لشگریان ویتنام شمالی در صدد برآیند نیروهای‌درگیر درخطوط دفاعی عمده و اصلی سایگون را در خارج و اطراف‌این شهر نابود کنند و بااین روش مدافعان پایتخت ویتنام‌جنوبی را به‌پذیرفتن تلفاتی بسیار سنگین بعنوان‌قیمت پایداری‌در برابر کمونیستها مجبور سازند.

نیروهای از این تاکتیک محاصره و انهدام که در حال حاضر عملا مورد استفاده نیرو های کمونیست قرار گرفته است نبردی است که عجالتا در اطراف مرکز ایالت «خوان‌لوک» جریان دارد . (این شهر تقریبا بطور کامل ویران شده‌است)، وان‌تیو رئیس جمهوری ویتنام جنوبی لشگر ضربتی هوابرد خود راکه عملا تنها نیروی ذخیره‌ای است که ارتش وی در اختیار دارد،در جبهه «خوان‌لوک» وارد کارزار کرده است.

**نیروهای ویتنام شمالی طبق شواهدی که بدست آمده است آشکارا توانسته‌اند مدافعان «خوان‌لوک» را در جای خود میخکوب کنند و در همان حال در اطراف آن دست به‌حرکتی جناحی زده‌اند که نتیجه آن،بدون شك عبارت از بی‌ارزش ساختن خوان‌لوک‌درمحاسبات استراتژیکی فرماندهان ارتش ویتنام جنوبی وبخطر انداختن پایگاه هوایی «بین‌هوآ» خواهد بود بایسد اضافه کرد که برای نیروهای ویتنام جنوبی اکنون بیش ازسه پایگاه مهم هوایی باقی نمانده است و بین‌هوآ یگی‌از آنهاست از شومی‌بخت دولت‌سایگون در هفته‌ای که گذشت پایگاه سبین ـ هوا عملا آماج آتش مرگبارتوپ های ۱۳۰ میلیمتری نیروهای ویتنام شمالی‌قرارگرفت وبطوری که کارشناسان نظامی باختری میگویند توپهای یاد شده‌عالیترین نوع توپهای صحرایی است که در تمام جهان میتوان پیدا کرد. در صورتیکه پایگاه بین‌هوا به تصرف کمونیستها درآید و توپ های ۱۳۰ میلیمتری ارتش ویتنام مستقیما در تیررس توپچی‌های کمونیست قرار خواهد گرفت. اما از این‌هم شوم‌تر گزارش هایی است که طی روزهای اخیر در باره انتقال آتشبارهای ضد هوایی ویتنام شمالی به نواحی اطراف سایگون انتشار یافته است . ورود موشکهای ضد هوایی سام۷ که بطرفلوله خارج کننده دوددفاع هوا‌پیماهای بمب‌افکن و جنگنده هدایت‌میشود وآنهارا سرنگون‌میکند واستقرار این موشکها در نزدیکی سایگون تقریبا بلافاصله باعث‌بسته شدن فرودگاه «تان سون‌نوت» تنها فرودگاه بزرگ پایتخت ویتنام جنوبی خواهد شد و این امر نه‌تنها کار رساندن تدارکات‌حیاتی از راه‌هوا را برای شهر سایگون غیر ممکن خواهد ساخت بلکه خارج کردن اتباع امریکا ازویتنام جنوبی را نیز جز به قیمت‌وارد آوردن ضربات سخت وپردامنه هوایی برکمونیستها یعنی کاری که تنها از نیروی هوائی‌امریکا ساخته است وتنها با دخالت مستقیم نیروهای‌امریکائی درجنگ ویتنام میتواند قابل تصور باشد امکان‌ناپذیر خواهد کرد.

تا آنجا که مسئله مربوط به نیروی انسانی باشد کارشناسان امریکائی باور ندارند که یکصد هزار نفر سیاهی لشگری که نیروی دفاع غیر نظامی ویتنام جنوبی را تشکیل میدهند ودولت سایگون مدعی است که از پشتیبانی آنهادردلتای رودمکونگ برخوردار است مردان میدان مبارزه با سربازان سرد و گرم چشیده و جنگ آزموده ویت ـ کنگ وویتنام شمالی باشند به این حساب نیروی مدافع واقعی سایگون که باید تاکنون باقی مانده باشد عبارت از ۴۸ هزار تا ۵۰ هزار نفر سپاهیان ارتش رسمی ویتنام جنوبی است که در حال حاضر در ناحیه سایگون مستقر شده‌اند به این عده احتمالا میتوان ۸ لشگر دیگری را که گفته میشود دولت سایگون برای بسیج کردن آنها تلاش میکند اضافه کرد افراد این لشگرها را باقیمانده ابواب جمعی یکان‌های رنجر و بقیه‌السیف سپاهیان شکست خورده‌ای تشکیل میدهند که ماه گذشته در جبهه شمال بدست نیروهای‌ویتنام شمالی‌یکلی تارومار شده‌اند و افراد باقی مانده آنها توانسته‌اند خود رابه سایگون برسانند.

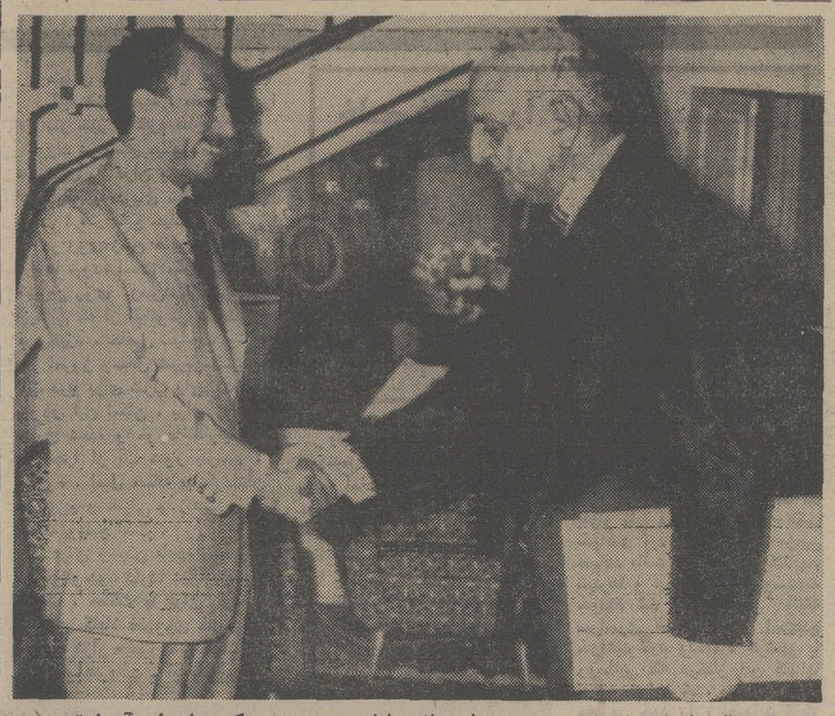

ممدوح سالم نخست‌وزیر جدید مصر در حضور انورسادات . عکس رادیوئی آسوشیتدپرس

ممدوح سالم: مردی که وحشت راازمصر دور کرد

کسانیکه ازشکست هنری کیسینجر روی تغییرات کابینه مصر شرط بسته بودند و کسانیکه این تغییرات را از بازتابهای قطعی شکست مزبور میدانستند ، در برابر اعضای کابینه تازه مصرغافلگیر شدند ، زیرا خود را در برابر یک « کابینه انتظار» یافتند نه‌کابینه ابتکارات سیاسی .

این برای اولین‌بار نبود که ناظران سیاسی‌با تحولات‌وتغییرات مصربسان تغییراتی که پس از شکست کیسینجر صورت گرفت مواجه میشوند . زیرا انورالسادات در نطقی کمپس از شکست کیسینجر ایراد کرد تصمیم خود را در مورد گشودن کانال‌سوئز و تمدید مدت ماموریت نیروهای سازمان ملل متحد در سینا برای مدت سه ماه اعلام کرد.

بعقیده بعضی از ناظران‌سیاسی، چون آخرین نشانه های آرزوی صلح وامید یک برنامه اقتصادی پس از برقراری صلح ازبین‌رفت، انورالسادات خود را ناچاردید که در مرحله فعلی یک « کابینه انتظار » تشکیل دهد .

و چون وعده های نخست‌وزیر سابق عبدالعزیز حجازی درمورد جلب سرمایه های خارجی وایجاد بهشت های برین برای مصریان تحقق نیافت انورالسادات دریافت که این مرحله قبل ازهر چیزی نیاز به کابینه‌ای دارد که‌مسئولیت نخست آن جلوگیری از افزایش قیمتها وسعی دربالا بردن سطح زندگی باشد.

درحقیقت ، سخنان پرزیدنت مصر درتعیین ماموریتهای کابینه تازه خیلی روشنگر بود زیرا انورالسادات به نخست‌وزیر تازه ممدوح سالم هنگام ادای سوگند کابینه ابلاغ کرد که رشداجتماع وسعی برای تامین نیازمندیهای مصریان و بالابردن سطح زندگی آنان ، و توجه به جلوگیری از افزایش قیمتها ، بیش از هر وظیفه دیگری در برابرشان جلوه میکند .

روزنامه « لوموند» ممدوح سالم نخست‌وزیر مصررا اینطور توصیف کرده است « مجموعه‌ای از انرژی وآرامش » کسانیکه نوشته لوموند را درباره سالم خوانده‌اند اورا شبیه بیزمسمر نخست‌وزیر سابق فرانسه دانسته‌اند .

ممدوح سالم موفقیکه وزیر کشور بود توانست باراهنمائیهای انورالسادات اتحادیك بسیستم پلیسی که بر مصر حکمفرما بود خاتمه دهد . ناگفته نماند که دستگاه پلیس واطلاعاتی مصر همچنان برقرار است ولی دیگر همه مصریان را زیرنظر ندارند بلکه فقط اشخاصی که در شبکه های جاسوسی‌فعالیت‌دارند زیرنظر این دستگاهها هستند .

خالی شدن زندانها

از زمانیکه ممدوح سالم بوزارت کشور منصوب شد، دیگرمصریان از بازداشتهای شبانه و شکنجه ها ومصادره املاك وحشت نداشتند . بازداشگاهها خالی شد ، همچنانکه نظارت بر پستو تلفن لغو گردید.

مصریان بیاد دارند که در دوره ممدوح سالم در وزرات کشور دستگاههای بازجوئی کار خود را سریع انجام میدادند و هیچ‌فردی پس‌از دستگیری جزو فراموش ـ شدگان قرار نمیگرفت و سیستم آزادی موقت که سابقا‌لغوشده‌بود مجددا برقرار شد.

مصریان که بخوبی‌میدانند ممدوح سالم ، وحشت را از آنها دور ساخته وزندانها را ازبازداشتی‌ها خالی کرده از او انتظار دارندکه معده آنها را پرکند البته نه با وعده جلب سرمایه‌ها بلکه با نان .

قبل از اینکه انورالسادات به سخنان خود خطاب به اعضای کابینه جدید خاتمه دهد ، ژنرال حسنی مبارك را بعنوان نایب رئیس جمهور معرفی کردو گفت که وی یکی از پنج قهرمانی است که درجنگ اکتبر همراموی فرماندهی عالی را بعهده داشتند ویهمین جهت میبایستی کسانی را که به مملکت خدمت کرده‌اند در مراکز مسئولیت بگماریم ـ ژنرال ٤٧ ساله حسنی مبارك در ٢٤ آوریل ١٩٧٢ فرماندهی نیروی هوائی را بعهده گرفت . وی از افسرانی‌است که در انقلاب ژوئن ١٩٥٢ شرکت داشت و یکی از اعضای شورای فرماندهی انقلاب بود.

ژنرال مبارك از دانشکده نیروی هوائی مصر فارغ‌التحصیل شده وقبل از اینکه به اتحاد شوروی برای آموزش خلبانی بمب‌افکن اعزام شود معلم نظامی بود.

ژنرال مبارك در شوروی روی بمب‌افکنهای بزرگ‌ازقبیل‌سوخوی ومیگ آموزش دید و پس از اینکه دوره آکادمی ستاد جنگ شوروی را دید در سال ١٩٦٧ بفرماندهی یکی از پایگاههای هوائی و سپس به سمت رئیس دانشکده نیروی هوائی منصوب گردید .

در ٢٨ ژوئیه ١٩٦٨ به سمت رئیس ستاد نیروی هوائی منصوب شد تا اینکه در ٢٣ آوریل ١٩٧٢ بفرماندهی کل نیروی هوائی منصوب گردید .

درآوریل ۱۹۷۲ انورالسادات در سفر خود به اتحاد شوروی ژنرال مبارك را همراه خود برد وژنرال مبارك درآن سفر ملاقاتهائی با فرماندهان عالیرتبه نظامی اتحاد شوروی صورت داد و علاوه‌بر آن انورالسادات اورا درگفتگو های نظامی که روزپنجم اکتبر ۱۹۷۲ میان دو کشور در مسکو صورت گرفت شرکت داد .

از بررسی صورت کابینه تازه مصر که دارای سه‌نایب‌نخست‌وزیر و ٣١ وزیر از جمله ١٦ وزیر تازه میباشد اینطور بنظر میرسد که روی وزارتخانه‌های اصلی تغییری حاصل نشده‌است . زیرا اسماعیل فهمی همچنان دریست وزارت خارجه دیپلماسی خود را برای ادامه دوستی با امریکا وژنرال عبدالغنی‌الجمسی تلاش خود را برای تقویت ارتش ادامه‌میدهند . درحالیکه وزارت کشور از ممدوح سالم به یکی‌ازنزدیکترین‌معاونانش یعنی سرلشگر حسین فهمی منتقل شد. یازده‌تن از شانزده‌تن وزیر جدید کابینه مصر پیوندی عمیق با اقتصاد وزندگی روزمره مردم دارند واز همین معلوم میشود که انورالسادات چه ماموریتی به کابینه جدید داده است .

الحیات

شکست سیاست امریکا در هندوچین

جهانگیر افخمی نماینده اطلاعات در نیویورك

حکومت ویتنام جنوبی در تابستان ۱۹۵٤ بوجود آمد در بهار ۱۹۷۵ پس از ۲۱ سال کشمکش که با میلیونها نفر تلفات و میلیاردها دلار خسارت همراه بوده است بطرف زوال وسقوط پیش میرود ژنرال وان‌تیو رئیس جمهوری ویتنام جنوبی که دودستی‌بکرسی ریاست‌جمهوری چسبیده است فرار سربازان و باقی‌گذاردن میلیونها دلار اسلحه و مهمات برای کمونیستها را ندیده گرفته و امریکا را بعلت کم کردن‌کمك مالی و نظامی مسئول این شکست میشمارد .

در تلویزیون امریکاخبرنگاران عکس‌هائی از فرارسربازان ویتنام جنوبی گرفته‌اند که نشان میدهد تا چه اندازه برای دفاع ازمناطق نظامی‌کوشا میباشند یک عکاس امریکائی صحنه‌هائی‌راعکسبرداری کرده و در تلویزیون نشان‌می دادند که یک سرباز پیرزنی راکه جلوتر از او میخواست سوار هواپیما شود با پاشنه تفنگ‌ازپا درآورد .

مردم امریکا با مشاهده این مناظر و شنیدن اظهارات رئیس جمهوری ویتنام جنوبی میگویند که چرا امریکا وارد میدان‌جنگ ویتنام شده بی‌جهت ٥٥ هزار جوان رشیدش‌را در جنگ‌ازدست داد و متجاوز از ١٥٠ میلیارد دلار در این سرزمین ریخت و امروز نه تنها کمونیستها بر کشور دست‌یافته‌اندبلکه درمحافل سیاسی شکست ویتنام جنوبی و پیروزی کمونیستها در حکم شکست سیاست امریکا در آسیا تلقی میشود.

در این ۲۱ سالی که دولت امریکا میکوشید تادرویتنام‌جنوبی یک دولت غیرکمونیست مستقر کند سیاستمداران این کشور سه مرحله متفاوت را طی کردند . در ابتدای‌امر سیاستمداران‌امریکا دریافتند که فرانسه نمیتواند کمونیستها را شکست بدهد و بهتر است به هندوچین استقلال داده شود اما موقعیکه فرانسه به‌این سرزمین‌استقلال داده‌مجبور است ازآنجا خارج شود و در هر صورت امریکا با همکاری فرانسه و یا بدون وجودفرانسه نمیتواند بمقصد برسد.

بعدا سیاستمداران امریکائی دریافتند که نگودین‌دیم رئیس جمهوری ویتنام جنوبی چون از همکاری و اعتماد مردم کشورش بهره‌مند نیست نمیتواند کارمهمی انجام دهد ولی در آن موقع او یگانه امید آنها بود و درهرحال با بودن یا نبودن «دیم» در مقام ریاست جمهوری مقصود امریکا عملی نمیشد .

در سال‌های بعد دریافتند که حکومت وان‌تیو نمیتواند بدون کمك امریکا برپا بایستد وحاضر نیست که به امور دولت‌و ارتش ویتنام سروصورتی بدهد و در اینجا نیز همان مشکلات قبلی وجود داشت وجنگ ویتنام‌حتی باکمك‌های سرشار امریکا بپایان نرسیده و مسلما بدون کمك‌مالی و نظامی امریکا دوامی نخواهد داشت .

حالا کمافرانسویان و امریکائیها از ویتنام خارج شده‌اند مبارزات سایگون و کمونیست‌ها یکجنگ داخلی است که لازم بتذکر نیست که کدام طرف پیروز خواهد شد جنگهای داخلی هیچوقت با سیاست بازی بپایان نمیرسد کما جنگهای خونین ومبارزات تن‌بتن و خانه بخانه پایان می‌یابد و امروز میتوان گفت که دیگر از سیاست و مذاکرات پشت‌پرده و آشکار گذشته است.

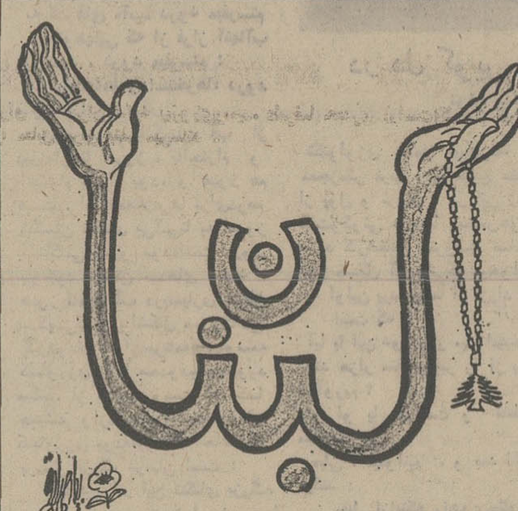

لبنان بعد از وقایع خونین اخیر
از : النهار

مشکلات حکومت خمرهای سرخ

بعد از شکست خوردن‌حکومت ضد کمونیست پنوم‌پن از خمرهای سرخ ، اکنون فاتحان کامبوج با وظیفه‌دشوار کنار آمدن باجناحهای گوناگونی که بر رویهم نیروهای ضد دولتی را در طول جنگ‌داخلی ٥سال‌اخیر بوجود آورده بودند روبرو هستند. عجالتا تعقیب‌ها و محاکمات صاحب منصبان دولت سرنگون شده لون‌نول رئیس جمهوری فراری کامبوج بوسیله دادگاه های خلق مقدار زیادی ازوقت و انرژی رژیم‌دست چپی جدید پنوم‌پن را خواهد گرفت اما بهرحال مسئله واقعی که عبارت از شیوه حکومت کردن بر کامبوج است همچنان بطور جدی مطرح خواهد بود .

خمرهای سرخ و دولت پادشاهی اتحادملی‌کامبوج که شاهزاده‌سیهانوك در راس آن قرار دارد در جریان جنگ داخلی و خصوصا در آخرین ماه های آن با سماجت تمام حاضر به مذاکره کردن با دولتی که در پنوم‌پن بر سر کار بود نشدند چون عقیده داشتند که آن دولت چنان در فساد غوطه‌ور شده و تابدان پایه نالایق و ناتوان است‌که نمیتوان آن را نماینده نیرویی واقعی در کشور و جامعه کامبوج و نیرویی که شناخت موجودیتش ضرورت داشته باشد به حساب آورد چه رسد باینکه رهبران دولت مذکور را در یک دولت ائتلافی شرکت داد .

در خلال پنجسالی که جنگ داخلی ادامه داشت بسیاری از شخصیت های سرشناس که سابقا دردولت های‌مختلف پنوم‌پن عضویت داشتند خود را از صحنه سیاست کنار کشیدند و عذرشان این بود که امیدوارند در آینده نقش هایی در تعیین سرنوشت کشورشان ایفا کنند، اماکنون که خمرهای سرخ به پیروزی رسیده‌اند قابل تردید است که دولت جدید کامبوج از روحیه و طرز فکر لازم برای اعساس ضرورت مذاکره کردن و کنار آمدن باشخصیت های یاد شده برخوردار باشد

مسئله‌ای که هنوز بی جواب‌مانده این است که قدرت دولتی در کامبوج جدید تا چه اندازه به معنای واقعی در کنترل دولت‌پادشاهی‌شاهزاده سیهانوك قرار خواهد داشت و موازنه قدرت‌میان مردانی که نماینده این دولتند با کاهش‌مشارکت نیروهای ویتنام شمالی در جنگ‌کامبوج و خروج سربازان ارتش هانوی از کامبوج در ١٩٧٢ بارسنگین دنبال‌کردن نبرد مسلحانه را تقریبا به تنهائی بر دوش کشیدند از چه قرار خواهد بود. خمرهای سرخ از آن تاریخ به بعد ، غالبا بدون آنکه سلاحهای پیشرفته و کار آمدی نیز داشته باشند توانستند رفته رفته حکومت ضد کمونیست پنوم پن را به محاصره اندازند و سرانجام در فصل بی باران جاری کامبوج از استراتژی خود بصورت فتح نهایی کشورشان پاداش بگیرند .

نیروهای شورشی از اوایل دهه ١٩٥٠ هنگامی‌که‌دست چپی های‌کامبوج دوشادوش ویت‌مینه بر ضد سیادت استعماری فرانسه در هندوچین نبرد کردند یکی از عوامل موثر در امور کامبوج بوده‌اند .

ویتنام شمالی

گفته میشود که صد ها نفر و حتی‌بروایتی هزاران‌نفر ازکامبوجی‌ها بعد از آنکه قرارداد ١٩٥٤ ژنو به‌امضاء رسید به ویتنام شمالی رفتند بنظر میرسد که این گروه در میان خمر های سرخ و دستگاه رهبری کننده آنان بیش از تمام گروه های دیگر در برابر سیهانوك مصالحه ناپذیر است بسیاری از کامبوجی هایی که به ویتنام شمالی رفته بودند ١٨ سال بعد اندکی پس از برافتادن رژیم سیهانوك در ١٩٧٠ به کشورشان بازگشتند .

در طول دهه ١٩٦٠ عده‌ای از مارکسیست های تحصیلکرده فرانسه در صحنه سیاست کامبوج ظاهر شدند ولی مقدر بود که تنها چند سال بعد متواری شوند چون طولی نکشید که شورش دهقانان‌در«باتامبانگ» پیش‌آمد وشاهزاده‌سیهانوك بعنوان‌رئیس‌کشور انگشت اتهام و ملامت را بسوی چپ‌ـ گرایان‌ز دراز کرد قیام دهقانی ١٩٧٦ چریکی در کامبوج بود . بعد از گروه های متاثر از تعالیم و حمایت ویتنام شمالی‌و گروه مارکسیست های‌تحصیلکرده فرانسه ، سومین گروهی که نفوذشان در سطح رهبری خمرهای‌سرخ‌محسوس است طرفداران و اطرافیان شخص شاهزاده سیهانوك هستند که بعد از کودتای نظامی ١٩٧٠ بدنبال او رامپکن را در پیش گرفتند و حکومت پادشاهی متحد کامبوج را تاسیس کردند . این دولت توانست قشرها و دستجات گوناگون کامبوجی ها را که بدلایل متفاوت با کودتای دست راستی مارس ١٩٧٠ و حکومت مبعوث آن کودتا مخالف بودندمتحد کنندو آنهارابصورت نیروبی یکپارچه و هماهنگ درآورند .

اکنون که جنگ در کامبوج پایان یافته است در میان ناظران ودیپلمات های خارجی هیچکس را نمیتوان یافت تابتواند بروشنی پیشگویی‌کند که‌جناح های گوناگون یاد شده در چارچوب جدیدی‌که‌حکومت خمرهای‌سرخ‌بوجود آورده است چگونه‌بایکدیگر کارخواهند کرد .

شواهدی وجود دارد که به‌استناد آنها بسیاری از ناظران عقیده دارند که برخی از رهبران خمرهای سرخ طرفدار چین هستند در حالی که گروه دیگری از آنان و مخصوصا افراطی ترین جناح ازکسانی بوجود آمده است که برای اتحاد با هانوی اولویت‌قطعی قایلند .

گزارشهایی که از نواحی مختلف کامبوج به دنیای خارج میرسد حاکی است که خمرهای‌سرخ در دهات‌کوشش های فشرده‌ای را برای اشتراکی کردن مزارع وبسط‌دادن‌شیوه های‌کمونیستی در میان دهقانان آغاز کرده‌اند در این کار از تعصب آمیز ترین تعالیم مسلکی کمونیسم پیروی میکنند نکاتی از این قبیل به اضافه وابستگی های انکار ناپذیری که نهضت خمرهای سرخ بپکن و هانوی دارد‌موجب میشود تا هر ناظری نتیجه گیری کند که سخن گفتن از ایجاد یک کامبوج بیطرف در آینده کار بیهوده‌ای است و بیطرفی کامبوج را در شرایط کنونی نمیتوان چیزی بیش از یک آرزوی‌دست نیافتنی تلقی کرد .

تاکنون در حدود ٦٠ کشور که آخرین آنها هند و فرانسه واسترالیا هستند دولت سیهانوك را بعنوان تنها حکومت قانونی و نماینده واقعی مردم کامبوج برسمیت شناخته‌اند . شخص سیهانوك طی سال های دوری ازوطن که در پکن بسر میبرد بدون شك نقشی بزرگ در تحصیل حمایت بین‌المللی‌برای دولت پادشاهی متحد کامبوج ایفاکرد این سابقه باضافه روابط بسیار گرم و نزدیکی که پکن همواره با سیهانوك داشته است دلایلی است که از اجتماع آنها میتوان دوام اهمیت نقش آتی شاهزاده را در کشورش هنوز هم قابل تصور دانست .

وی در این اواخر بروشنی گفته است که در کامبوج جدید در پایان واقعی قدرت را خمرهای سرخ تشکیل میدهند و خود او در نظر دارد به تصدی وظایف رئیس کشوری که از دخالت کردن در امور دولت بری‌الذمه است اکتفا کند .

بهرحال یکی از علائم مهمی که کمک خواهد کرد تا جهت گرایش حکومت جدید کامبوج مشخص شود عبارت از این خواهد بود که چقدر طول خواهد کشید تا سیهانوك به کشورش بازگردد سرعت و یاطولانی شدن این بازگشت بدون شك جواب بسیاری ازپرسشهارا تا جایی که‌موضوع تشخیص‌جهات‌گرایش‌وسیاستهای‌خارجی کامبوج مطرح باشد خواهد داد .

تایمز

مقالات کوچك از روزنامه‌های بزرگ

Le Monde
افول قدرت خارجی امریکا

آنچه‌درخاور‌دور درحال افول‌است، سیاست آمریکاست که «فاشیسم‌خارجی» نامیده شده‌است. باآن که‌آمریکا ازلحاظ سیاست داخلی، یك دموکراسی لیبرال است، امارفتاری که‌درروابط بین‌المللی خوددارد، مغایر بادموکراسی است‌زیرا ازدیکتاتوری،اعمال خشونت ، جنایت، وحشت‌و ترور، ونابودکردن باآتش وآهن، حمایت میکند.

دیکتاتوری‌لون‌نول وان‌تیو راشاید نمی‌بایستی بارژیم دموکراسی عوض کرد. امادست کم این‌است که دیگرنمیتوان بنام «جهان آزاد» وبه نام «حقوق‌انسانی» به حکومت دیکتاتوری ادامه داد، بدین علت بود که یك استبداد خشن‌در آسیای جنوب‌شرقی سقوط‌کرد، این استبداد در اروپا هم، همراه پیشرفت دموکراسی دریرتغال ویونان سقوط خواهد کرد. دویستمین سال‌صدور اعلامیه استقلال‌آمریکا درسال آینده ،اگر تاآن موقع آمریکای‌لاتین‌هم ، خودرا‌ازآن «فاشیسم خارجی » نجات داده باشد،به‌خوبی وخوشی برگزارخواهدشد. درمورد اروپا، قضیه کاملا روشن شده‌است :اجتناب ازتکیه‌بردیکتاتوری ـ حتی دیکتاتوری ضد کمونیست‌ـ آن‌هم به‌نام «جهان‌آزاد» وقبول رژیم‌های دموکراتیك درزیر علامت دموکراسی . این‌هاست آنچه ازا

هفدهمین دوره مسابقات‌فوتبال جوانان آسیا ـ کویت

قهرمانی مشترک برای ایران و عراق

جوانان ایران برای سومین سال صاحب جام شدند

پیکار صد دقیقه‌ای دو تیم در فینال، بدون گل مساوی پایان یافت

کره شمالی و کویت نیز با تساوی ۲ـ۲ ، مشترکا در جای سوم ایستادند

شب گذشته با تساوی بدون گل هر دیدار فینال هفدهمین دوره مسابقات فوتبال جوانان آسیا مقابل عراق ، تیم ملی جوانان ایران برای سومین سال پیاپی فاتح جام گردید . گرچه این‌بارنیز نظیر مسابقات‌سال‌پیش دربانکوک، قهرمانی جوانان ایران بطور اشتراک و با تیم ملی جوانان عراق بدست آمد .سال قبل‌جوانان هند در مقام قهرمانی با ایران سهیم شده بودند .

۲۰ هزار تماشاگر

دیدار تیم‌های ملی‌فوتبال‌جوانان ایران و عراق ساعت هفت و سی دقیقه دیشب بوقت تهران در استادیوم «نادی‌الکویت» کویت و با حضور حدود ۲۰ هزارتماشاگر انجام گرفت . پیش از دیدار فینال دو تیم جوانان‌کره‌شمالی وکویت که در مرحله نیمه‌نهائی مسابقات بترتیب مغلوب عراق و ایران شدند برای مقام سومی مسابقات با یکدیگر مسابقه دادند . تلاش کویت و کره شمالی پس از ۱۰۰ دقیقه مبارزه با نتیجه ۲ـ۲مساوی پایان یافت . دو تیم‌در وقت‌قانونی مسابقه (۸۰ دقیقه) نیز ۱ ـ ۱ مساوی بودند . بدین ترتیب در مکان سوم مسابقات نیز برای سومین‌بار در تاریخ بازیها ، دو تیم کویت و کره شمالی مشترکا قرار گرفتند . قبلا در سال های ۱۹۶۳ و ۱۹۶۶ بترتیب تایلند و هنگ‌کنگ ، تایلند و چین ملی در همین مقام با یکدیگر سهیم شده بودند .

مسابقه ایران و عراق درمیان فریاد تشویق‌تماشاگران طرفداران دو تیم با زمانی حدود سی دقیقه تاخیر کم‌بخاطربوقت اضافی‌کشیده شدن بازی قبل بود ، به داوری آقای زین‌العابدین‌داور اهل مالزی آغاز شد .

ترکیب تیم ایران

ایران با این ترکیب قدم بمیدان گذارد :

حجت‌الله خاکسارتهرانی-علیرضا قشقائیان ، مصطفی مسلمی، غلام پیروانی ، حبیب خبیری ـ اصغر صدری ، حسن نظری (کاپیتن) ، ابراهیم قاسم‌پور ـ شاهرخ‌مطیعی، مجید بشکار و حبیب شریفی .

بهترین فرصت

طلائی‌ترین‌شانس ممکن دردقیقه دوم وقت اضافی اول خلق شدکه نفوذ الیاس عبداللهی در جبهه‌چپ و سانتر سریع و عالی او ،درون محوطه جریمه عراقیها فرصتی استثنائی نصیب حمیدمجدتیموری ساخت .

این‌بار تازه‌وارد کوشید تا با ضربه‌سر و حالتی شیرجه مانند توپ را بسوی‌درون دروازه‌عراق تغییر مسیر دهد ، لیکن از شانس بد تیموری لحظه‌ای‌دیرتر ازموقع به مسیر توپ رسید ! و قادر به ضربه زدن به آن نشد .

در دقیقه ۸۵ نیز ایران با کرنر دیگری روی دروازه‌عراق ،میرفت که به هدف نزدیک شود. لیکن شریف کاظم‌دروازه‌بان عراقی‌ضربه کرنر مجید بشکار را بخوبی‌مهار کرد. خطر دیگری قبل از پایان وقت اول اضافی با شوت دور مجدتیموری بوجود آمد که توپ از روی تیر عبور کرد .

در نیمه دوم نیز بجز ضربه‌سر تیموری که توپ از کنار دروازه عراق گذشت و کرنر بیحاصل دیدار قبلی دو تیم‌در دور مقدماتی که به پیروزی ۱ـ۲ایران انجامید، موجب شده بود که این‌بار هردو حریف از هرلحاظ محتاطانه عمل کنند و بدین روی در وقت اول مسابقه ، باوجود خطراتی چند روی هردو دروازه ، بازی‌بیشتر با کیفیتی متعادل سپری شد . در این نیمه ایران دوبار در دقایق ۷ و ۲۵ صاحب ضربه کرنر شد که بی‌نتیجه ماند . عراقیها نیزدر دقیقه ۲۷ با مانور کاظم‌وعل که روی یک ضد حمله صاحب توپ شده بود ، صاحب موقعیت‌خوبی بودند که شلیک وعل از پشت۱۸ توپ را از روی تیر دروازه‌عبور داد. بفاصله پنج دقیقه به پایان‌این نیمه نیز قشقائیان‌مدافع راست‌ایران با نفوذی خوب ، از جبهه راست موفق به سانتر توپ روی دروازه عراق شد . اما شوت سر ضرب شریعتی این موقعیت‌را بافرستادن توپ بالای دروازه بهدر داد .

نیمه دوم

در وقت دوم عراقیها با حملات بیشتر از وقت اول ، اوائل این نیمه اداره بازی را عملا دردست داشتند و ایران با ضد حمله در پی حملات متقابل بود، تا بیش از فشار سنگین عراقیها در ۱۰دقیقه آخر این نیمه ، ایران در دقایق ۵۶ و ۶۵ دوبار صاحب موقعیت شد که با سانتر توپ از جبهه چپ ، قشقائیان مدافع راست و نفوذی ایران در فاصله چند متری دروازه توپ را به بیرون زد .

بعد از تساوی بدون گل در ۸۰ دقیقه‌وقت‌قانونی مسابقه،سرنوشت به دو وقت اضافی ۱۰ دقیقه‌ای کشیده شد . تیم ایران کم‌بترتیب در دقایق ۶۷ حمید مجدتیموری را بجای شاهرخ مطیعی و ۷۴ الیاس عبداللهی را بجای ابراهیم قاسم‌پور به میدان فراخواند ، از آغاز وقت اضافی با چهره بهتر و مهاجم‌تر ، تلاش بیشتری‌برای تسخیر دروازه حریف‌و دست‌یابی به‌گل بخرج داد .

عراقیها در لحظات آخر حادثه دیگری روی نداد و دو تیم پس از صد دقیقه تلاش مشتهکا فاتح مقام قهرمانی مسابقات شدند.سال پیش ایران با تساوی ۲ـ۲ با هند به همین سرنوشت دچار شد .

این هفتمین باری است که درمقام قهرمانی مسابقات فوتبال جوانان آسیا دو تیم سهیم میشوند .

بازیکنان تیم‌های فوتبال ایران و عراق درکنار هم این دو تیم پس‌از پیکار یکصد دقیقه‌ای دیشب خود که بدون گل مساوی پایان گرفت‌مشترکا فاتح جام جوانان آسیا شدند .

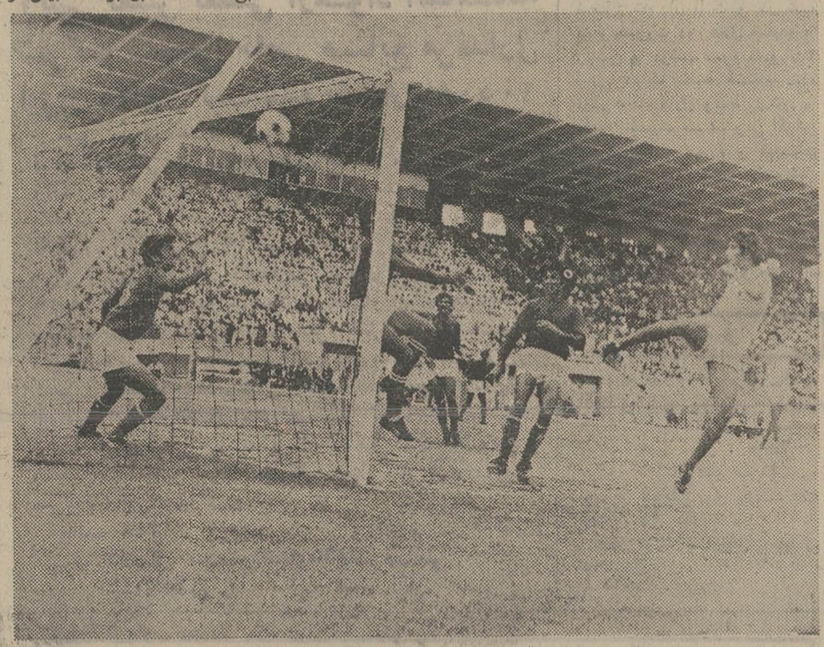

صحنه‌ای از دیدار اول ایران و عراق که ایران۲ـ۱به پیروزی‌رسید. علیرضا حیدری (راست)گل‌اول ایران را مقابل عراق بثمر میرساند .

فوتبال جام باشگاههای انگلیس

دربی در فاصله ۱ امتیازی جام

تیم فوتبال دربی کونتی درفاصله یک امتیازی فتح جام قهرمانی فوتبال باشگاههای انگلیس قرار دارد . دربی‌کونتی که اینهفته در چهل و یمین روز مسابقات در خانه لسترسیتی به تساوی بدون گل دست یافت اکنون برای‌قهرمان شدن تنها به یک تساوی دیگر دردیدار آخرین خودمقابل‌کارلایل تیم فعر جدول نیاز دارد .

شانس بزرگ دربی که درصورت قهرمانی ، این برای دومین‌باردر ۴ سال اخیر میباشد ، این بودکه لیورپول واورتون‌هردوحریفمنزدیک دربی‌ار این هفته باشکست همراه شدند . اورتون درخانه ۲ـ۳ به شفیلد یونایتد باخت ولیورپول با یک گل مغلوب میدلزبروشد .

نتایج روز چهل‌ویکم

بیرمنگهام ۱ لوتون ۴
کارلایل ۱ ووروز ۰
اورتون ۲ شفیلدیونایتد ۳
لیدز ۲ ایپسویچ ۱
لسترسیتی۰ دربی ۰
منچسترسیتی ۲ برنلی ۰
میدلزبرو ۱ لیورپول ۰
کوئینزپارکرنجرز۰ آرسنال ۰
استوکسیتی ۰ نیوکاسل ۰
تونتهم۲ جلسی ۰
وستهام ۱ کونتری۲

رده‌بندی : ۱ـ دربی ۵۲ امتیاز ۲ـ لیورپول ، اورتون ۴۹ امتیاز ۴ـ ایپسویچ ، استوکسیتی ۴۸ امتیاز ۶ـ میدلزبرو ۴۶ امتیاز ۷ـ شفیلدیونایتد ۴۵ امتیاز ۸ـلیدز ، منچستر سیتی ، برنلی۴۴ امتیاز ۱۱ـ کوئینزپارک رنجرز۴۲ امتیاز ۱۳ـ کاونتری۳۹امتیاز۱۳ـ ووروز ۳۹ امتیاز ۱۴ـوستهام ، نیوکسل ۳۷ امتیاز۱۶ـلسترسیتی۳۶ امتیاز ۱۷ـ آرسنال ۳۵ امتیاز ۱۸ ـ بیرمنگهام۳۴امتیاز ۱۹ ـ تونتهام، لوتون ۳۲ امتیاز ۲۱ ـ جلسی ۳۱ امتیاز ۲۲ـ کارلایل ۲۸ امتیاز.

اخبار کوتاه ورزشی

عزیزی بستری شد

علیرضا عزیزی هافبک ارزنده تیم فوتبال هما . بجهت شکستگی و فرو رفتگی ۲ استخوان از استخوانهای دنده ، روزگذشته در بیمارستان پارس بستری شد و تحت مداوا قرار گرفت . شکستگی استخوان‌دنده عزیزی ناشی‌از برخورد سختی است که او در دیدار تاج ـ هما با حسن ابراهیمی هافبک تاج داشت . بنابه توصیه دکتر جواد وزیرزاده‌پزشک معالج عزیزی ، بازیکن آبادانی هما حداقل۱ روز باید در بیمارستان بستری باشد . هما در بازی اینهفته خود مقابل صنعت نفت از وجود عزیزی محروم خواهد بود.

مربی برق به شیراز بازگشت

گارنیک مهرابیان مربی تیم فوتبال برق شیراز ازگرو. اول باشگاههای ایران که بمنظور نارضایتی اقدام بکناره‌گیری از کار رهبری این تیم کرده‌بود، امروز صبح باردیگربه‌شیراز بازگشت . گارنیک مربی سابق آرارات از فصل‌جاری مسابقات جام تخت جمشید بعنوان مربی تیم تازه‌وارد برق شروع بکار کرده است.

قهرمانان هفده دوره مسابقات فوتبال جوانان آسیا

۱۹۵۹ (مالزی): ۱ـ کره جنوبی (قهرمان) ۲ـ مالزی ۳ـ ژاپن .
۱۹۶۰ (مالزی): ۱ـ کره جنوبی (قهرمان) ۲ـ مالزی ۳ـ ژاپن .
۱۹۶۱ (تایلند) : ۱ـ اندونزی و برمه (قهرمانان‌مشترک) ۳ـ تایلند.
۱۹۶۲ (تایلند) : ۱ـ تایلند (قهرمان) ۲ـ کره جنوبی۳ـ اندونزی .
۱۹۶۳ (مالزی) : ۱ـ کره جنوبی و برمه (قهرمانان مشترک) ۳ـ تایلند و هنگ‌کنگ.
۱۹۶۴ (ویتنام) : ۱ـ اسرائیل و برمه (قهرمانان مشترک) ۳ـ مالزی .
۱۹۶۵ (ژاپن) : ۱ـ اسرائیل (قهرمان) ۲ـ برمه ۳ـ مالزی .
۱۹۶۶ (فیلیپین): ۱ـ اسرائیل و برمه (قهرمانان‌مشترک) ۳ـ تایلند وچین ملی.
۱۹۶۷ (تایلند) : ۱ـ اسرائیل (قهرمان) ۲ـ اندونزی ۳ـ برمه .
۱۹۶۸ (کره جنوبی) : ۱ـ برمه (قهرمان) ۲ـ مالزی۳ـ اسرائیل.
۱۹۶۹(تایلند) : ۱ـ تایلند و برمه (قهرمانان مشترک) ۳ـ ایران.
۱۹۷۰ (فیلیپین) : ۱ـ برمه (قهرمان) ۲ـ اندونزی ۳ـ کره جنوبی.
۱۹۷۱ (ژاپن) : ۱ـ اسرائیل قهرمان) ۲ـکره جنوبی ۳ـ برمه .
۱۹۷۲ (تایلند) : ۱ـ اسرائیل (قهرمان) ۲ـ کرمجنوبی ۳ـ ایران.
۱۹۷۳ـ (ایران) : ۱ـ ایران (قهرمان) ۲ـ ژاپن ۳ـ کره جنوبی.
۱۹۷۴ (تایلند) : ۱ـ ایران و هند (قهرمانان‌مشترک)۳ـ کره جنوبی .
۱۹۷۵ (کویت) : ۱ـ ایران و عراق (قهرمان مشترک) ۳ـ کویت و کرمشمالی
۱۹۷۶ (تایلند) : ۱ـ؟

● اسامی کشور میزبان مسابقات هرسال در داخل پرانتز نوشته شده است.

خانه ۷۰۰ هزار تومانی
این هفته

نشانی : تهران ، نارمک، بالاتر از میدان هفت حوض

باخرید بلیط بخت آزمائی
همین چهارشنبه
صاحب پول و خانه ۷۰۰ هزار تومانی شوید

کاشی سندی
پیشرو در صنعت سرامیک ایران

نامه روز

خدا را برای چند ریال سود واسطه قرار ندهید

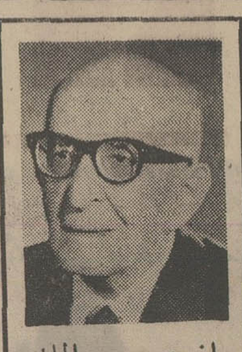

از : حبیب‌الله آموزگار

در تمام ادیان ، دروغ گویی زشت و ناپسند شمرده شده و دروغگو را ـ بخصوص در دین مقدس اسلام ـ ، دشمن خدا می‌دانند. کتاب آسمانی مامسلمانان بیش از کتابهای مذهبی دیگر ، مقاسد و عیوب دروغگوئی راشرح داده و مخصوصا سوگند دروغ بنام خدا را گناه بزرگ شمرده است .

متاسفانه در میان ما ایرانیان شیعه ، سوگند بنام خدا ،پیغمبر و امام‌بسیار معمول و متداول‌است تاحدی‌که در امور غیر جدی‌وهزل هم لابلای سخنان ما، کلماتی مانند : بعلی، بخدا، به پیغمبر، شنیده میشود !!

اگر اظهارات کسان راست‌باشد نیازی به سوگند ندارد و اگر دروغ باشد « سوگند» ، آنرا راست نمی کند !

اداء سوگند دروغ، دلیل ضعف و عجز و ناتوانی و ترس ووحشت آدمی است : نزد مردم روستا ها ـ پیش از انقلاب شاه و ملت ـ دروغ گوئی و سوگند دروغ، سپر بلای آنان در برابر حکام و مامورین بی‌رحم و طماع و فاسد بوده وهر روستائی ،که بیشتر در معرض ظلم و تعدی و غارت و چپاول‌بود، دروغ بیشتر میگفت و سوگندهائی بنام خداو پیغمبر و امام جدی‌تر و غلیظ تر می‌گفته است !!

البته مردم شهر ها درمقایسه‌با روستائیان ،کمتر دروغ می‌گویند لیکن متاسفانه بعلل دیگر مانند روستا ها یا بیش از آنها دروغ می‌گویند ! علت عمده دروغ‌گوئی شهری ها ، در درجه اول گران فروشی و کم فروشی جنس است که کاسب کار (که اسلام اورا حبیب خدا خوانده است .) تنها برای چند شاهی یا چند ریال سود، دروغ می گویند و بنام مقدسات دینی ، سوگند دروغ‌می‌خورند و خدا و پیغمبر را واسطه قرار میدهند !

بسیاری از مردم ، بدون توجه و بر حسب عادت ، ضمن سخنان خود ـ از هر قبیل باشد ـ دروغی چاشنی آن می کنند ! در صورتیکه آن ، چاشنی نیست بلکه آنرابی مزه میکند و باعث ناباوری‌میشود. این افراد ، همینکه دروغ‌شان فاش شد ، متاسفانه متوسل به سخن منسوب به سعدی‌بزرگوار شده و میگویند : دروغ مصلحت آمیز است !! در صورتیکه دروغ مصلحت‌آمیز در شرع اسلام یکی نگاهداری اسرار جنگی در زمان جنك است، یکی هم برای حفظ جان بی‌گناهی از خطر مرگ . دیگر هیچکس و هیچ قانونی‌اجازه دروغ‌گفتن یا سوگند دروغ یاد کردن‌به‌کسی نمیدهد .

تازه ، حکایت شیخ بزرگوار در گلستان ، نقل قول امیر غیرتمند وباوجدان وخردمندی است که‌در جواب وزیر حسود و بدجنس خود که در باره وزیر دیگر سعایت کرده گفته است :

ـ گفتم آن وزیر که فلان محکوم دعا به امیر می کرد ، پسندیده‌تر از گفته تو وزیرحسود است که سخن نفرین محکوم را عینا فاش کردی !! و این بیان وزیر خردمند ، باعث نجات بی‌گناه شد زیرا امیر از خون او درگذشت !

ودلیل‌عمده‌براینکه شیخ‌سعدی، هرگز طرفدار دروغ مصلحت آمیز نیست آنست که میگوید :

گراست سخن‌گوئی ودربندبمانی
بهتر که دروغت دهد از بندرهائی !

نامه به سردبیر

روزنامه اطلاعات
خیابان خیام
تهران

«فردین» درقصر شاه‌صفی
آبگوشت میل می‌فرماید!

از گرگان که به طرف بهشهر می‌آئید، یک جاده پرپیچ وخم و کوهستانی ، شمارا به دریاچه عباس‌آباد میبرد که‌قصر شاه صفی، در کنار آب پاک و روشنش آرمیده است. اینجا، یکی از مناظرقشنگ ودیدنی وطن ماست .

مسافری که با استفاده از تعطیل چند روزه، از اینجا تا نزدیک گرگان میرود و با علاقه زیاد سه چهار ساعت رامجنگلی برنشیب و فراز را طی میکند، وقتی می خواهد بدیدار دریاچه «عباس‌آباد»برود، مامورین مانعش میشوند و توضیح‌میدهند: «چون آقای فردین، این طرف‌ها فیلمبرداری دارند، گفته‌اند کسی را راه ندهیم!»

این، ماجرائیست که در ایام نوروز امسال ، برای مسافرانی که قصد دیدار از قصر شاه صفی را داشتند پیش آمد، معلوم نیست آقای «فردین» کار اداری‌دارند و مثل ما هرروز باید در اداره حاضر باشند که در تعطیلات نوروزی قصر شاه صفی را اشغال میکنند یا واقعاقصد مردم‌آزاری دارند .

فرق کردن یک جای دیدنی و تورپسی، در ایامی که مردم دسته دسته برای‌دیدن آن میروند آنهم بدون اطلاع قبلی، چه لزومی دارد؟ مگر وقتی که در شهر خودمان هستیم، کم از دست فیلم های فارسی و کارگزاران آن عذاب میکشیم که در مسافرت به‌نقطه‌ای‌چنین دوردست هم‌باید آقای فردین، اسباب‌زحمتمان‌شوند؟ مگر آقای فردین در جای دیگر نمیتوانند آبگوشت بخورند ؟

ه ـ ملکنیا

خط و نشان در آپارتمان !

مالکان کوی‌کیوان ـ آپارتمان های شرکت کوشک در غرب شهرآراء ـ ، برای مخارج ماهانه هر آپارتمان سه اتاقه ۸۵تومان و هر آپارتمان‌چهار اتاقه ۱۲۰ تومان میپردازند ، درحالیکه در همسایگی آنها مالکان‌آپارتمانهای اداره‌مسکن در کوی گیشا ، برای هر آپارتمان سه‌اتاقه چهل تومان پرداخت میکنند اخیرا در مجتمع آپارتمانی که ما در آن زندگی میکنیم ، یک هیات مدیره با دفتر و دستک‌عجیب و غریب بوجود آمده وضمن تعیین نرخ ۸۵ و ۱۲۰تومانی، برای مالکان آپارتمانها مرتبا خط و نشان میکشد که اگر یکروز درپرداخت وجوه‌تعیین شده تاخیر شود چنین‌وچنان خواهد کرد !

مهران سعادت‌نیا

محروم نکنید !

وزارت آموزش و پرورش ، براساس لایحه‌ای که اخیرا تقدیم مجلس شد ، در نظر دارد داوطلبانی را که در امتحانات ورودی مراکز آموزش تربیت معلم قبول می شوند استخدام کند.

این تصمیم ، بسیار بجاست و گام مهمی در راه جذب جوانان کشور بسوی حرفه مقدس معلمی بشمار میرود اما لایحه ، داوطلبانی را که از هیجده سال کمتر دارند ازاین مزایا محروم کرده است وقتی داوطلبانی با سن کمتر از هیجده سال، همه مراحل تحصیل و ورود به مراکز تربیت معلم‌را طی میکنند،چرا باید آنها را از مزایائی که فراهم آمده است محروم کرد؟

محرم آهنگری ـ رئیس دانشسرای مقدماتی شاهپور

فرق پیر زن با پیرمرد چیست؟!

در برنامه کودک تلویزیون که عصر روز ۲۳ فروردین‌ماه پخش شد، خانمی که به بچه های مردم پندهای گرانبها می داد، خطاب به‌آنها گفت :

ـ اگر در خارج منزل ، از والدین و نزدیکان خود دور افتادید و باصطلاح گم‌شدید. هرگز به «پیرزنها» و «جوانها» نزدیک نشوید و از آنهاکمک نخواهید، بلکه بهتر است که از پیرمردها کمک بخواهید من که خود یک مادر هستم ، از آنروز تا بحال هرچه فکر کردم نتوانستم معنی حرف خانم گوینده تلویزیون رادرک کنم که براستی چه فرق میان پیرمردهاو پیرزنهاوجوددارد؟ حالا کودکان بیگناه ، چگونه میتوانند این معمای غامض را حل کنند، خدا میداند !

سالها زحمت کشیده شد تا به فرزندان این کشور تفهیم شود که زن و مرد ازحقوق و ارزش شخصیت مساوی برخوردارند، اما خانم گوینده و مبلغینی نظیر ایشان ، با گفتارهای خود و ایجاد چنین رعب و ترسی، تیشه بریشه این کوششها میزنند .

منیرالسادات‌امیری،عضو جمعیت زنان بانك ملی ایران

حلقه اول

نوشته: الکساندر سولژنیتسین
ترجمه: ناصر خلیلی

ـ ۱۱۶ ـ

این زن

زندانیان را تحقیر میکرد . علنا میگفت همه آنها باید اعدام شوند و با آنکه شوهرش هرماه، چند هزار روبل حقوق میگرفت ، زن نیز بخاطر حرص مال در شاراشکا کار میکرد موضوع دیگر اینکه این زن دو گزارش خلاف واقع درباره دو زندانی‌به‌افسر امنیتی داده بودروسکا در گزارش خود زن را متهم کرد که وسیله ارتباط زندانیان با خارج استو نامه های ایشان را به خارج از زندان میبرد و لوازم آزمایشگاهی را میدزد و با آنکه روسکا نتوانسته بود در این‌مورد کوچکترین مدارکی ارائه دهد و با اینکه شوهراین زن خودسرهنگ و در سازمان ام . گ . و خدمت میکرد چرخهای قدرتمند و کور دستگاه بحرکت درآمد و در زمانی کوتاه از انستیتو اخراج‌گردید.

گاهی نیز روسکا در مورد بعضی از زندانیان بخاطر خطاهای بی‌اهمیت که نمیتوانست روی‌پرونده‌آنها اثر نامطلوب بگذارد گزارشهائی تهیه میکرد تاسرگرد از عدم فعالیت او ایراد نگیرد ولی‌هربار قبلا در مورد گزارش خود زندانی رادر جریان امر قرار میداد . ولی بعدها از دادن این اطلاع قبلی خودداری کرد . زندانیان میدانستند کهروسکا درباره آنها گزارش میدهدولی بروی‌خود نمی‌آوردند و چیزی‌از او نمی‌پرسیدند . حتی گاهی احساس میکردندکه‌روسکا مطالب‌مهمتری را گزارش میکند .

وبدین ترتیب‌که‌کم روسکا گرفتار سرنوشت تمام جاسوسهای دوجانبه شد ولی هرگز کسی درباره او به سرگرد گزارش نداد. فقط زندانیان از او اجتناب میکردند.

نرژین که روسکارا دوست داشت واز دوزوکلک هائی که میچید خوشش می‌آمد گمان نمیبردکه‌هم‌او بسرگرد شیشکین اطلاع داده است که نرژین یکی از آثار «اسنین» راندارد و آنرا مطالعه میکند ، ولی روسکا وقتی‌این گزارش رادادهرگز تصور نمیکرد از دست دادن این کتاب تا این اندازه نرژین رامتاثر خواهد ساخت. روسکا باخود میگفت که کتاب نزد نرژین کشف خواهد شد ولی‌سرگرد آنرا ضبط نخواهد کرد ولی همین موضوع لااقل بدنی امسر امنینی‌را بخودمشغول خواهد داشت ، بویژه وقتی بوی اطلاع داده شود که یکی از کارمندان آزاد شاراشکا کتاب را برای نرژین آورده است .

وقتی روسکا بحیاط زندان قدم مینهاد ، هنوز مزه مطبوع و غمگین بوسه کلارا رابرلیان خودداشت.برفی‌که برروی شاخه درختان زیزفون نشسته بود از دور مانند شکوفه های بهاری جلوه میکرد و هوا نیز حرارتی ملایم داشت . روسکا درطول دوسال سرگردانی درگوشه و کنار خاک شوروی تمام فکر و همت‌خودرا صرف فرار از دست ماموران امنیتی و کارآگاهان کرده بود و هرگز فرصت نیافته بود بعشق یک زن بیندیشد وروزی که‌اورا بزندان ماورنیو فرستاده بودند هنوز بایک زن ارتباط برقرار نساخته بود واکنون این مطلب جان اورا میفرسود .

وقتی روسکا وارد محوطه شد و نگاهش بساختمان اداری زندان افتاد ، ناگهان بیادآورد که دوروز بعد بهنگام استراحت ناهار دست به یک کار جالب بزند و وقت آن رسیده است که موضوع را افشاء سازد. روسکا بخاطر اینکه نقشه‌اش برهم نخورد تااین لحظه‌نخواسته بود مطلب را بازکو کند عشق‌کلارا نیروی اورا سه برابر کرده بود . روسکا نظری باطراف انداخت . نرژین وروبین در آن سوی محوطه زیر یک درخت زیزفون گفتگو میکردند. روسکادر حالیکه کلامخود راکج روی‌سر نهاده وموهای مجعدش‌از زیر آن بیرون آمده بود بجانب دوزندانی رهسپار شد .

روبین پشت بطرف روسکا کرده بود ولی روسکا قیافه نرژین رامیدید . ظاهرا موضوع گفتگو بسیار مهم بود زیرا نرژین قیافه‌ای بسیار جدی و غضب‌آلود داشت . وقتی نرژین‌دید کهروسکا نزدیک میشود تغییری در حالت چهره‌اش ظاهر نشد و همچنان بگفتگوی خود ادامه داد ولی روسکا احساس میکرد که موضوع گفتگو تغییر کرده است نرژین میگفت :

بطور کلی اگر یک آهنگ ساز زیادکار کند میتواند همیشه کار های خوب ارائه دهد. مثلا موتسارت چهل و یک سنفونی نوشته است ، ایاکسی میتواند ادعاکند که درمیان تمام این آثار بعضی بسیارضعیف نیست ؟

روسکا احساس میکرد که این دو نفر دیگر باو اعتماد ندارند . هدف از گفتن این مطلب آنبود که روبین از نزدیک شدن یک شخص ثالث آگاه گردد واتفاقا درهمین لحظه روبین بعقب برگشت ووقتی چشمش به روسکا افتاد گفت :

ـ بگو ببینم جوان ! نظر شما چیست ؟ آیا ممکن است نبوغ رابا دنائت وپستی تلفیق کرد !؟

روسکا نگاهی صادقانه بسوی روبین افکند ، در چهره‌اش جز پاکی وزیرکی و شیطنت چیزی دیده نمیشد .

روسکا گفت :

ـبعقیده من‌ه ! ولی از چندی پیش همه ازمن دوری میکنند . مثل اینکه دروجود من این دوخصلت جمع شده است .آقایان من آمده‌ام بشما پیشنهاد بکنم . آیا میل دارید فردا در ساعت صرف ناهار من‌تمام جاسوسان افسر امنیتی را درلحظه‌ای که مزد خیانت خود را دریافت میدارند بشما همه معرفی کنم ؟

ـچطور ؟

ـ شما میدانید که در یک جامعه‌درست اصل براین است که در برابر هر زحمت مزد مناسب پرداخت گردد. فردا قرار است تمام زندانیانی کهبا مقامات امنیتی همکاری دارند حقوق سه ماهه سوم خود را دریافت دارند .

نرژین در حالیکه خود را منزجر نشان میداد گفت :

ـ عجب دستگاهی ! الان مادر پایان سه ماهه چهارم سال هستیم و مسئولان تازه مزد سه ماهه سوم را می‌پردازند ؟ چرا اینقدر تاخیر کرده‌اند ؟

ـ برای‌اینکه لیست حقوق باید قبلابتایید بعضی از مقامات برسد . بهر حال قرار است حقوق من نیز همراه با دیگران پرداخت گردد .

ـچرا سه ماه بتو حقوق میدهند ؟ تو که از نیمه سه ماهه سوم شروع بکار کردی ؟

یک دعوت وسوسه‌انگیز وگرفتارکننده

این دعوتی است وسوسه‌انگیز برای آنهاکه‌پول ندارند، اما‌آرزوی زندگی مدرن‌دارند. دسته چک کارمندی دارند ، اما منطق اقتصادی ندارند .

دل صاحب فروشگاهی که چنین تسهیلاتی راایجادمیکند، برای مشتری نمیسوزد او به منافع حاصل ازسیه فروشی می اندیشد و می داند کسی که پول نداردولی‌حرص‌مصرف دارد ، برای تصاحب یک تلویزیون ۲ هزارتومانی حاضر است ٤ هزار تومان بپردازد .

دسته چک کارمندی همراه با تسهیلاتی از قبیل آنچه صاحب این مغازه فراهم‌کرده، دست به دست‌هم داده وعده زیادی کارمند را که درآمدی ثابت دارند تاخرخره به زیربار قرض کشانده است . اینان بی آنکه حسابی و کتابی در کارشان باشد ، بیابی چکمی می کشند، اتومبیل و یخچال و تلویزیون ـ آنهم خیلی گران وغیر اقتصادی ـ میخرند و خود رابه دردسر میاندازند حال آنکه اگر منطق اقتصادی داشته باشند و پولی راکه ۱۵ ماه پیاپی باید بابت اقساط ، مثلا تلویزیون ، بپردازند ، پس اندازکنند ، ودر عوض۱۵ ماه دیگربی‌تلویزیون بگذرانند، درپایان مدت نه فقط صاحب تلویزیون خواهند شد ، بلکه یکی دو هزار تومانی هم که باید بابت بهرمخرید قسطی بپردازند ، درجیب خواهند داشت .

تقاضای فرهنگیان کن

درحالیکه کلیه کارکنان وزارت آموزش و پرورش‌اعم ازکادر اداری یا آموزشی در سراسر کشور ازمزایای‌رفاهی برخوردار میشوند ـ براساس خبر های منتشره ـ کارکنان و معلمان آموزش و پرورش‌بخش کن که یکی از چهار بخش فرهنگی شهرستان شمیران است از دریافت مزایائی تحت عنوان « خارج از مرکز » محروم مانده‌اند در حالیکه بر فرهنگیان سایر بخش‌ها این مزایا تعلق میگیرد .

شاید اینکه مرکز بخش کن نزدیک زیباشهر است وجاده اسفالته دارد ـ مقامات‌مسئول را وادارمیه‌اتخاذ چنین‌تصمیمی کرده است اما باید دانست که کن‌دارای روستا های‌دورافتاده و صعب‌العبور زیادی هم هست که زمستانها خدمت در این روستاها تحمل ناپذیر است.

تبعیضی که بین‌معلمان‌بخش کن که اغلب در روستاهای دورافتاده به کار اشتغال‌دارند باآموزگاران کندوک نواسان کوچک که در مدارسی با ساختمانهای مدرن و مجهز خدمت می کنند قایل شده‌اند ازار دهنده است . نمیدانیم علت چیست که ۵۰درصدحقوق بعنوان محرومیت از تسهیلات زندگی ومزایای خارج ازمرکز به ماتعلق نمیگیرد؟

امید است وزارت آموزش و پرورش بامنظور کردن مزایای محرومیت از تسهیلات زندگی وخارج از مرکز به تبعیضی‌که سبب ناراحتی فرهنگیان کن شده پایان دهد .

معلمان روستاهای کن

مهندس

گروه‌صنعتی خاور«شرکت سهامی عام»

برای سرپرستی قسمت های فنی کارخانه اتومبیل‌سازی خودبه چندنفر مهندس که علاوه بر تخصص موردنیاز ،سابقه مدیریت و تجربه سرپرستی درهریك ازامور ذکر شده ذیل داشته وحداکثر سن آنان ۳۵سال‌باشد.

۱ـمهندس برق

برای سرپرستی وعهده‌دار شدن مسئولیت نگهداری ماشین‌آلات‌وتاسیسات .

۲ـمهندس مکانیك

برای سرپرستی وعهده‌دار شدن مسئولیت قسمت های فلزکاری «قالبسازی،اطاق سازی».

۳ـ مهندس مکانیك

برای سرپرستی وعهده‌دار شدن مسئولیت تعمیرات کامیون.

بهمکاری دعوت میتماید. داوطلبان واجدشرایط میتوانند برای انجام مصاحبه دریکی از روزهای شنبه سی‌ام فروردین‌وچهارشنبه سوم‌اردیبهشت به‌اداره کل پرسنلی‌گروه صنعتی خاور واقع در بلوار الیزابت کوچه سوم شماره ۳ مراجعه فرمایند.

شرکت سهامی کل ساختمان با سرمایه ۳۰۰ میلیون ریال تشکیل شد

چندسال قبل درچنین روز

شرکت‌سهامی کاغذ

اکبرمسعود «صارم‌الدوله»

طبق خبری واصله از اصفهان‌شرکتی کمبرای تاسیس کارخانه کاغذ سازی تشکیل گردیده‌است ده میلیون ریال سرمایه شرکت را به ده هزار سهم یک هزار ریالی تقسیم و شعداد دوهزار و ششصدوبیست‌سهم کمبالغ برده میلیون و ششصد و بیست هزار ریال است موسسین شرکت تقبل وتعهد نموده‌اند وبقیه سهام‌برای شراکت‌عامه‌معرض فروش‌گذارده واعلان شد کسانی که طالب‌خرید سهام باشند تا روز ۲۵ خردان ۳۴ درصد مبلغ تقبلی خود رادر حساب شرکت برسانند . اولین جلسه مجمع عمومی شرکت روز چهارم تیرماه در منزل آقای اکبر مسعود«صارم‌الدوله» جهت‌انتخاب هیئت مدیره و هیئت تفتیش و سایر تشریفات‌قانون منعقدخواهد شد .

پرسش علمی

علت این امر چیست و طریق اثبات علمی و عملی آن‌کدامست؟ انعکاس قمر در شب اول هرماه در آئینه مسطح بطور هلال ضعیفی نمودار است و در شب دوم بصورت دو هلال ضعیف و روشن و درشب سوم بصورت۳ هلال دریک خط مستقیم دیده میشود که هلال وسط روشن و طرفین ضعیف هستند ولی اگراین عمل در شب چهارم و شبهای دیگر تکرار شود نتیجه مانند شب اول است. صحت این قسمت را ممکن است امشب کشف اول‌ماه صفر است و فردا و پس‌فردا شب درآئینه مسطح تجربه‌کنید! ـ رضا خلیلی .

انوار عشق

چاپ دوم ـ با گراور زیبا ـ نگارش احمد شهیدی . محل فروش کتابخانه طهران و سایر کتابخانه‌های معتبر . هرکس از هرکجا ۲ ریال تمبر به موسسه افشاری خیابان برق بفرستد یک جلد ارسال میشود .

«نقل ازاطلاعات اول‌اردیبهشت ۱۳۱۵»

ده‌هزار تلفن خودکار

نظربتوسعه روزافزون‌پایتخت و امور ساختمانی و احتیاج موسسات بلدی و دولتی وسایر مردم بساختمان های‌تازه اخیرا شرکتی با سرمایه سیصد میلیون ریال‌در تهران تشکیل شده است . شرکت مزبور که‌شرکت‌سهامی کل ساختمان نامیده میشود برای تهیه و ایجاد ساختمانهای جدید از لحاظ احتیاجات موسسات دولتی و بلدی و اشخاص میباشد که ساختمانهای مذکوره در اراضی و محلهای مناسب ایجاد و در دسترس استفاده‌موسسات و افراد قرار میدهد . سهام شرکت مزبور به شصت هزارسهم پنجهزارریالی تقسیم گردیده ویکهفتم ازسرمایه شرکت نقدا پرداخت و دوثلث دیگر نیز تعهد شده است . اساسنامه شرکت مزبور تهیه و تنظیم و بشبت رسیده و هیئت مدیره آن بقرار ذیل انتخاب شده‌اند : آقایان یوسف جمال رئیس هیئت مدیره، عبدالحسین هژیر وحسن مهرآوران واعضاء هیات مدیره، عبدالحمید حمیدی‌و فضل‌الله فخیم مفتشین شرکت‌ه.

عبدالحسین‌هژیر

در تعقیب اخباری که راجع به تبدیل تلفن‌های تهران به‌سیستم خودکار «اتوماتیک» انتشار داده بودیم، اینک اطلاع یافته‌ایم که بمناسبت‌توسعه سریع‌و احتیاجات روزافزون اهالی شهر به تلفن ، شرکت سهامی کل تلفن که ابتدا میزان احتیاجات را تا شش‌هزار نمره درنظر گرفته و مطابق‌همین مقدار نمره هم اسباب و ادوات سفارش داده بود براثر کثرت مراجعات و اینکه احتیاجات در آتیه خیلی نزدیک بمراتب بیشتر از این خواهد شد شرکت تلفن درنظر گرفته است مرکز تلفن خودکار را برای ده هزار نمره تهیه نماید که‌بعدها بواسطه زیاد شدن رشته‌های‌سیم اشکالی‌نداشته و بتوانند کابل‌های اضافی را اتصال دهند، بنابراین برای مرکز تلفن معادل ده هزار نمره‌پیش‌بینی گردیده ولی احتیاجات ششهزار دستگاه فعلا تدارک شده وهمین مقدار دائر خواهد شد . تغییر تلفن مزبور که از آخرین سیستم تلفنهای دنیاست مخارج سنگینی برای شرکت خواهد داشت معهذا بطوری که اطلاع یافته‌ایم شرکت تلفن آبونمان تلفن‌های جدید را به نرخ مناسبی که با نرخ نظیر همین تلفنها در سایر کشورها تناسبی ندارد و ارزانتر میباشد مدنظر گرفته است .

آگهی تغییر بعضی ازمواد اساسنامه شرکت سهامی خاص صنایع مرغداری ایران وآلمان ثبت‌شده بشماره ۱۰۵۰۸

طبق صورت‌جلسه مورخ ۱۰ر۱ر۵٤ مجمع عمومی فوق‌العاده شرکت سهامی خاص صنایع مرغداری‌ایران وآلمان در مواد ٤و۱۲ و۱۸ اساسنامه شرکت‌تغییراتی بشرح‌زیربعمل آمده است۱ـ درماده ٤مدت شرکت نامحدود است۲ـماده۱۲ اساسنامه عبارت معادل پنجاه هزار تومان به‌عبارت یکصدهزارتومان تغییر یافت۳ـ ماده۱۸ـکلیه اسنادو مراسلات وچکهاو اوراق‌تعهدآور شرکت بامضاء رئیس هیئت‌مدیره یانایب رئیس‌هیئت مدیره‌ومدیرعامل شرکت خواهدبود درصورت استعفای کتبی ویااستنکاف‌مدیرعامل‌ازانجام‌وظایف‌خودوامضای اوراق واسنادوچکهای شرکت‌رئیس هیئت مدیره به اتفاق نایب‌رئیس هیئت‌مدیره تاتشکیل مجمع عمومی وتعیین مدیرعامل حق‌امضای کلیه‌اسناد مالی وتعهدآور شرکت راخواهنددداشت.

م‌الف ۱۳٤۱

اداره‌کل ثبت‌شرکتهاومالکیت صنعتی

آـ۱۲٤۳۰

آگهی مزایده‌فروش اتومبیلهای دولتی

سازمان آب منطقه‌ای تهران تعدادی اتومبیل های جیپ وانت‌ـ استیشن فولکس وانت‌ـ مزدا وانت‌ـ مینی‌بوس‌ـ لندرور فرسوده خودراکه مشخصات‌آنها در انبار لوازم مرکزی واقع در خیابان نازی‌آباد جنب اداره سیلو جهت اطلاع عموم مراجعه‌کنندگان آماده‌است درتاریخ یکشنبه ۱٤ر۲ر٥٤ ازطریق مزایده‌نقدی وکتبی بفروش میرساند.

اشخاصی‌که مایل به‌شرکت درمزایده میباشند میتوانند همه روزه در ساعت های اداری اتومبیل ها را درمحل‌مذکور ملاحظه نموده و پیشنهادات خودرا به ضمیمه یك‌نسخه ازشرایط شرکت در مزایده که‌درانبار لوازم به متقاضیان تسلیم‌خواهد شد«باقبول‌رعایت‌مندرجات آن» تواما امضاء نموده‌وبه پیوست‌رسید سپرده خود تاآخر وقت اداری « ساعت ۱۵ونیم »روز شنبه ۱۳ر۲ر٥٤ به دفتر کل سازمان آب‌واقع دربلوار الیزابت‌دوم خیابان فرح تحویل‌ورسید دریافت‌دارند. پیشنهادات واصله درساعت ۱۰ صبح روز یکشنبه ۱٤ر۲ر٥٤ در انبار لوازم مرکزی بازوقرائت خواهدشد.

م‌الف ۱۳۲۱

، مدیر عامل ـ شاهقلی

مصوبه‌شماره۶۱مورخ ۴ر۱۰ر۱۳۵۳
شورایعالی حفاظت‌محیط‌زیست

باتوجه به‌بندهای«ت»و«چ»ماده۳ قانون شکاروصید موضوع تعیین‌انواع‌جانوران وحشی‌و حیوانات حمایت شده و بهای جانوران وحشی ازلحاظ مطالبه صرر و زیان ، مراتب ذیل اعلام میگردد :

الف: خرس‌سیاه حیوان حمایت شده محسوب وبهای هر راس آن از لحاظ مطالبه ضرروزیان‌یکصدهزار«۱۰۰۰۰۰» ریال تعیین میشود.

ب‌ـبهای هرعدد سیاه خروس از لحاظ مطالبه ضرر و زیان ده هزار «۱۰۰۰۰» ریال تعیین میشود.

ج‌ـبهای هرراس یوزپلنگ از لحاظ مطالبه ضررو زیان از پنجاه هزار «٥۰۰۰۰» ریال‌به‌یکصد هزار«۱۰۰۰۰۰» ریال افزایش میبابد.

دـ پرندگان مشروحه ذیل:

چکاوك‌کاکلی، سار، زاغی، کلاغ سیاه ،کلاغ ابلق، انواع گنجشك ،زوده پره مزرعه وزرده‌پره سرسیاه که جزء پرندگان پاسری‌فورم میباشند ،از اعداد پرندگان حمایت‌شده حذف وبنابر این شکار آنها بارعایت سایر مقررات‌مربوطه باپروانه عادی بلامانع میباشد.

م‌الف ۱٤٥۳

آگهی دعوت‌مجمع‌عمومی‌عادی‌شرکت
پس‌اندازووام‌مسکن کورش بزرگ

هیئت مدیره شرکت پس‌اندازووام مسکن کورش بزرك باتوجه به مواد۲٦و ۲۷ اساسنامه شرکت باطلاع کلیه سهامداران و دارندگان حق رای‌درمجمع عمومی شرکت می‌رساند که**جلسه مجمع عمومی عادی شرکت در تاریخ دوشنبه بیست ونهم اردیبهشت ماه جاری از ساعت ۳ونیم بعدازظهردرمحل تالار فرهنك واقع درخیابان حافظ تشکیل میگردد . از کلیه سهامداران و دارندگان حق رای دعوت می‌نماید که از روز چهاردهم تاپایان روز بیست و چهارم‌اردیبهشت ماه جاری درساعات اداری بادردست داشتن اوراق سهام و شناسنامه یاکارت شناسائی خود به ساختمان مرکزی شرکت (خیابان شاهرضا بین فرصت وایرانشهرشماره ۳۹٦) مراجعه و کارت ورود به‌جلسه مجمع را دریافت نمایند .**

دستور جلسه عبارت است از رسیدگی به‌گزارش هیئت مدیره و حسابرسان راجع به‌عملیات سالانه و حساب سود وزیان وترازنامه وانتخاب اعضای هیئت مدیره‌وحسابرسان‌وسایر موارد مذکور درماده ۲۳ اساسنامه .

این ۷ مرد در صف خواستگاران ژاکلین اوناسیس (کندی) ایستاده‌اند

★مایکنیکولاس ،کارگردان سینما ـ شانس او یک بردو است .

★ سناتور جان تونی‌شانس او یک بر ۲۵ است .

★ ویلیام واندن هوول، حقوقدان ـ شانس او یکبر سی است .

★ راس گیل‌پاتریک ، حقوقدان ـ شانس او یکبر چهل است .

★آندره مایر ، بانکدار ـ شانس او یک بر چهل است.

★ تد کندی : او مشاور نزدیک ژاکی است ، ولی نام خودش نیزدر صفخواستگاران ژاکی ، بسیار شنیده میشود.

ژاکلین ، دربدر ، بدنبال سومین شوهر

هنوز مدت‌چندانی ازمرگ ارسطواوناسیس، میلیاردر معروف ونامی نمی‌گذردکه همسر بیوه او ـ ژاکلین‌ـ دربدر به جست‌و جوی سومین شوهر خودبرآمده است !

چندنشریه‌آمریکایی واروپایی که پس از ازدواج ژاکلین با اوناسیس ، با «بیوه محبوب» رئیس جمهوری فقید آمریکا به مخالفت برخاسته بودند ، این بارنیزاو را بشدت به باد انتقاد گرفته‌اند و حتی یک روزنامه‌ـ نگارآمریکایی ـ جک کاپرهام ـ نوشته است :

«ژاکلین اوناسیس (کندی) معروفترین بیوه جهان ، زن ، مرد خواری که تاکنون مرگ دو «شوهر» را با خونسردی و آرامش پشت سر گذاشته است ، گویی‌جز شوهر کردن به چیزی نمی‌اندیشد ، رفتار او ، در آستانه مرگ شوهر دوم‌ـاوناسیس ـ بامردانی که‌همواردراطرافش بوده‌اند، چنان‌بودکه‌وقتی او در مراسم سوگواری مرگ اوناسیس شرکت کرده بود ، فهرستی ازنام‌های مردانی که احتمالا سومین‌شوهر او خواهند شد دست به دست می‌گشت و ژاکلین ، با ظاهری غم آلود ، به‌این‌می‌اندیشید که کدامیک از این مردان را به عنوان سومین شوهر خود انتخاب کند !»

همین روزنامه نگار افزوده است :

«ژاکلین اوناسیس (کندی) براساس‌وصیت نامه شوهر دوم خود ، از ثروت سرشار او ۳میلیون‌دلار ارث خواهد برد . این مبلغ بسیار کمتر از آن است که ژاکی انتظارش را داشت ، چنان که او ، از این موضوع سخت برآشفته است و حتی گفته میشود بخاطر انتقام گرفتن از شوهر میلیاردر اما خسیس خود بر آن شده است تا هر چه زودتر ، مرد دیگری را جانشین او کند .»

و غیر از این «نیویورک تایمز»نوشته‌است : اوناسیس، اندکی‌پیش‌ازمرگش درپاریس، تصمیم گرفته بود ژاکلین را طلاق‌دهد و حتی «روی . ام . کوهنا» را به عنوان وکیل خودبرگزیده بود تا تشریفات قانونی طلاق را برگزار کند.»

ولی ، با آن که مرگ به اوناسیس امان نداد ، گویی ژاکلین،همچنان‌آتش اختلافاتی را که اخیرا با اوناسیس‌پیدا کرده‌بود ، در دل خود شعله‌ور نگاه‌داشته است ، و حالا می‌خواهد پیش از آن که ماجرای مرگ اوناسیس فراموش شود، خبرازدواج‌آوبا سومین‌شوهرش برسرزبان ها بیفتد .

۷ مرد

تاکنون دوبار سیل خواستگاران بسوی ژاکلین سرازیر شده و نام آنان‌برسر زبان ها افتاده است ، بد هنگامی بود که ژاکی یک قدرت‌حکومتی بزرگ (کندی) را از دست داده بود ، و بار دیگر ، همین روز هاست که او یک ثروتمند بزرگ (اوناسیس) را از دست داده است .

اینک‌دوران تملک یک‌قدرت سیاسی بایک قطب پول و ثروت برای ژاکلین سپری شده ، زیرا او ، در طول زندگی خود ، این هر دو را آزموده است و حالا دره ٤٠سالگی ، دربدربدنبال شوهری است که امتیاز دیگری جز آن که دو شوهر قبلی‌اش داشتندبرود : اینبار ممکن‌است او در پی شخصیت معنوی یک مرد یا بدنبال جوانی‌و جذابیت یک مرد برود ، والبته فراموش نباید کرد که او هنوز هم می‌تواند سوای اینها ،با شوهر سومش فقط بخاطر عشق ازدواج کند .

با این حال ، کسانی که‌در مورد زندگی این زن ٤٥ساله جنجالی ، کنجکاوی دایمی دارند ، اکنون از خود می ـ پرسند :« براستی شوهرسوم ژاکی چه کسی خواهد بود ؟ و در جواب این سئوال ، فهرستی را که در دست‌دارند بررسی می کنند : فهرستی از نام های هفت مرد ، که‌درصف خواستگاران بیوه معروف ایستاده‌اند .

ژاکلین بر پرده سینما

اکنون ، ژاکلین‌تقریبا ازهرتیپ مردان‌کمشوهر بخواهد دردسترس دارد : اگر علایق او بسوی «هنر» متوجه شود، باید گفت‌که نام « مایک نیکولس» ، تهیه‌کننده و کارگردان نامدار سینمابه راس فهرست می آید .

پس از مرگ کندی، چندتهیه کننده معروف هالیوود ، از ژاکین دعوت کردند که درفیلم های سینمایی شرکت جوید ، اما او هربار از این کار،به بهانه‌هایی سرزد ، لیکن اینبار گفته میشود : بعید نیست که ژاکی ، پس‌از ازدواج‌با« مایک نیکولس» روی پرده سینما نیز ظاهر شود واین بار ، شانس خود را در « شوهر»و«سینما» تواما بیازماید !

با این همه ، شانس این مرد، در ازدواج با ژاکلین « یک»بر «دو» است .

اما پس ازمایک» ، درمحافلی که سخن از سومین شوهرژاکی در میان است ، فورا نام « دکتر توماس‌ریز» برده‌میشود. او مردی است که هنوز ٤٠ سال تمام‌ندارد سرزنده ، شاد ،بافرهنگ و عضو بهترین کلوب های نیویورک‌است. گفته میشود ، تاکنون ژاکی،چند بار علاقه و تمایل خود را به ازدواج با او ابراز کرده است ، با اینحال شانس‌او رابرای‌ازدواج با ژاکی ، بیش از «یک» برنسه» نمی دانند .

دوستان کندی

مثل اولین باری که ژاکی بیوه شد،این‌بارهم‌در میان‌خواستگاران او ، به نام چند تن از دوستان سابق جان کندی ، اولین‌شوهر ژاکی برمیخوریم . اولین آنها،که ازرقبای‌سرسخت دیگرخواستگاران ژاکی است «ویلیام دالتون» نقاش اهل واشنگتن است‌که ازدوستان قدیم وصمیمی‌پرزیدنت کندی‌بوده است . او هفته پیش‌ازواشنگتن به‌نیوجرسی سفر کرد ، تا در صورتی‌که ژاکلین به‌او نیازداشته باشد ، در دسترس وی باشد! شانس این نقاش هم یک بر سه است .

یک دوست دیگر کندی هم که ژاکلین نیز با او سابقه دوستی و مودت دارد «جان. و. تونی» ٤١ ساله ، سناتور دمکرات کالیفرنیا است . او فرزند قهرمان اسبق مشت‌زنی سنگین وزن جهان ، یعنی«جان تونی» معروف است . وی که ازدواج اولش ، پس از ١٤ سال ، در سال ١٩٧٤ به‌طلاق منجر شد، اکنون خود را با تصمیمی جدی برای ازدواج با ژاکی آماده‌کرده است ،ولی شانس او را فقط یکبر۲۵می دانند !

کم شانس ها

ژاکلین ، هرگز در ابراز محبت خودبه «ویلیام‌واندن‌هوول» ، حقوقدان جوان هلندی ، جانب احتیاط را مراعات نکرده، وحتی او را یکی دوبار در برابردیگران بوسیده است ! با اینحال ، در حال حاضر شانس او را برای ازدواج با ژاکی بیش از یک بر ۳۰ نمی دانند . همچنین دو دکوراتور هنرمند ولی کم پول، در عداد پیشگامان رقابت برای ازدواج با ژاکی هستند کمشانس هیچیک از آنها نیز از یک برسی تجاوز نمی کند .

از دو رقیب دیگر همبسیار نام برده میشود : یکی «راس گیل‌پاتریک» معاون وزیر دفاع آمریکا درزمان ریاست‌جمهوری کندی است که همین چند سال پیش‌نامه‌های«بسیار صمیمانه‌اش» به ژاکلین حراج شد ، و نفر دوم «آندره مایر» ، بانکدار متشخصی‌است که تاکنون‌چهار بار ازدواج کرده و ازدواج چهارمش هنوز پابرجاست .

اما چون این دو مرد، درحال حاضر متاهل هستند ، و برای ازدواج با ژاکلین، قبلابایدهمسران خود را طلاق بدهند ، شانس‌آنها تا حدود یک بر چهل پائین‌آمده است .

و نکته جالب اینکه : در حال حاضر ، مردی که بیش از همه به ژاکلین نزدیک است«تدکندی» برادر شوهر اول ژاکی است . ولی او در صف خواستگاران نیست ، او مشاور نزدیک‌ژاکی است و ژاکی برای انتخاب یکی از خواستگاران خود پیش ازهمه با او مشورت خواهد کرد.زیرا همو بود که پس‌از مرگ برادرش به ژاکی کمک کردتا با اوناسیس ازدواج کند . و اکنون درمحافل مختلف این سئوال مطرح است : «این بار ، «تد» چه کسی را به عنوان‌شوهرژاکی انتخاب‌خواهد کرد ؟»

و همزمان با طرح این سئوال گفته میشود : اما خود «تد» را هم نباید یکسره ازاین فهرست کنار گذاشت . زیرا ژاکی آنقدر با «تد» مانوس و نزدیک است که گویی ، جزاو مرد دیگری در زندگیشوجود ندارد !

★ ژاکلین اوناسیس(کندی) از میان خیل خواستگارانش ، تنها یک نفر را به شوهری‌انتخاب خواهد کرد ، اما .. کدامیک را ؟

مد بهاروتابستان‌از«پی‌یرگاردن»

«پی‌یرگاردن» ، طراح معروف مد ، این دو لباس را برای بهار و تابستان امسال به نمایش گذاشته است . پارچه هر دو لباس از «ژرسه پشمی» است که با کفش صندل مورد استفاده قرار می‌گیرد و برای هر دو لباس کابی که دور گردن جمع میشود ، نیز در نظر گرفته شده است .

لباس سمت چپ ، که از رنگ خاکستری پرزدار تهیه شده دامن نسبتاً بلندی دارد که تا زیر زانو میرسد. ولی دامن لباس سمت راست که از رنگ زنگاری تهیه شده،تا سر زانو میرسد . هر دو لباس آستین بلند بالاتنه تنگ و چسبان دارد ، بطوری که «پی‌یرکاردن» ، خود ، برای این طرح نام «پوست دوم بدن» را انتخاب کرده است .

در دادگاه خانواده :

پایان راه

پیرمرد هوسران زندگی مرا تباه کرد

دوستهای دختر پدر شوهر ، عاقبت طاقت زن جوان را طاق کرد و او پس از اتمام‌حجت باشوهرش ـ در این مورد که یا اورا انتخاب کند یا پدرش را ـ چون‌ازشوهر خود جواب رد شنید سرانجام‌به دادگاه حمایت خانواده آمد ،تا تکلیف خود را از طریق قانون یکسره کند !

«شراره» ـ زن جوان ـ بـا ـ مراجعه به دفتر کل دادگاه های حمایت خانواده دادخواست طلاق خود را تسلیم دادگاه کرد .

او که ۲۲ سال دارد یکسال قبل با «جواد» در یك میهمانی آشنا شد و بزودی کارشان به ازدواج کشید . جوادقبل ازاینکه شراره را به عقد خود درآورد از او خواسته بود که اجازه دهدپدر پیرش ـ که جز او هیچکس را در دنیا ندارد ـ نیز نزد آنهازندگی کند. شراره هم که جواد را با تمام وجودش دوست داشت، قبول کرد که پدر شوهرش نیز نزد آنها بماند و به این ترتیب‌آندو زندگی جدیدشان را در کناریپیر مرد آغازکردند .

همه چیز اوائل زندگیشان به خوبی و خوشی می‌گذشت .محفل سه نفری آنها مملو از صفا و شادی بود و شراره بخاطر این موهبت که خدا به او داده بود شکر گزار بود. حتی زندگی خوش آنهاحسرت‌وحسادت‌بسیاری از اطرافیان راهم برانگیخته بود: شراره از پدر شوهرش خوب نگهداری‌و پذیرایی میکرد وچون دلش میخواست پدر جواد هیچوقت احساس تنهائی نکند، او را با خود مرتبا به میهمانی میبرد و برایش با سلیقه زنانه خودکفش ولباس شیك میخرید .

ولی افسوس که این همه‌خوبی سرانجام خوشی نداشت وشراره با دست‌خودگورش‌را کند !محسن خان ـ پدر شوهر شراره ـ رفته رفته با دنیای جوانی و شادابی آشنا شد و بزودی در هر محفل نقل‌مجلس گشت .

محسن خان ٦٠ ساله خیلی‌زود راز و رمز دوستی با دختر های جوان را یافت و بادختران جوان طرح دوستی ریخت ... اوایل‌او مخفیانه دوستان دخترش را می ـ دید ولی یکبار بعلت‌سرماخوردگی در بستر بیماری افتاد و دو تن از دوستان مونث او در خانه شراره و جواد به عیادتش آمدند !

شراره ابتدا با اینکه بسختی یکه خورده بود، توجهی به این مسئله نکرد و سرسری از آن گذشت، ولی کویی این کار تمامی نداشت : از فردای آنروز، دوستان دختر پدر شوهر ، مرتب به خانه آنها می‌آمدند وساعتها در منزل میماندند و بربالین او می‌نشستند ... این وضع تاچهار ماه ادامه داشت و شراره که آنهمه دختران جوان را در خانه می‌دید، از ترس اینکه‌مبادا روزی یکی از آنها رقیبی برای اوبشوند چند شب پیش مصرا از جواد خواست که بین او و پدرش یکی را انتخاب کند. جواد با شراره بسیار گفتگو کرد تا راضی‌اش کند که دست‌ازسرپیر مرد بردارد، ولی به نتیجه نرسید و سرانجام دو پایش را در یك کفش کرد که: من پدرم را که مردی پیرو از کار افتاده است، انتخاب می‌کنم ...

شراره هم که دیگر تاب تحمل این وضع را نداشت ، تصمیم‌به طلاق گرفت. زن جوان‌درکریدور دادگاه‌های شهرستان ، در حالیکه سخت ناراحت بنظر میرسید، در گفتگو با گزارشگر ما ،ضمن شرح ماجرای زندگیش گفت : من با دست خود این وضع را درست کردم. اگر من این مرد پیر را همراه خود به‌میهمانی‌زنها و دختر های جوان نمیبردم وچشم وگوشش را باز نمیکردم، هیچگاه چنین وضعی پیش نمی آمد .حالا او کار را به جایی رسانده که شوهرم می‌گوید : پدرم که پیر مردی‌از کار افتاده است ، اینهمه دوست دختر دارد ، مگر من از او چه کم دارم ؟ و حالا، دیگر کار از کار گذشته است و من علیرغم اینکه شوهرم را دوست دارم چاره‌یی جز جدایی از او ندارم .

آگهی

سازمان آب منطقه‌ای‌تهران بدینوسیله باطلاع‌عموم کشاورزان و مالکان و آب بران ورامین و قراء تابعه‌میرساند که در سال جاری زراعی بملت کمبودآبرودخانه جاجرود از قبول درخواست وتحویل آب مازاد ممنور است.

سازمان‌آب منطقه‌ای‌تهران «شرکت‌سهامی»

م‌الف ۱۲۳۷

شرکت ملی ذوب آهن ایران

آگهی استخدام

شرکت ملی ذوب‌آهن ایران کادر مندرج در ذیل رابا حقوق و مزایای مکفی‌جهت خدمت درواحد ساختمانی ذوب‌آهن آریامهر درواحد طراحی شهرسازی شرکت و واحدساختمانی آریامهر استخدام مینماید:

۱ـمهندس راه‌و ساختمان باسابقه کار در نظارت و اجرای محاسبات ساختمانی.
۲ـمهندس مکانیك باسابقه کار درتاسیسات تکنولوژی.
۳ـ مهندس تاسیسات باسابقه کار در لوله‌کشی گاز وآب و فاضلاب، حرارت رسانی.
٤ـمهندس الکترونیك.
٥ـمهندس برق باسابقه کار در شبکه‌های شهری .
٦ـ مهندس معمار .
۷ـمهندس نقشه‌بردار باسابقه کار در تراز‌بندی وژئودزی ساختمانی.
۸ـ پزشك متخصص قلب‌و عروق.
۹ـ پزشك متخصص جهازهضمه.
۱۰ـ پزشك متخصص گوش وحلق‌و بینی.
۱۱ـ پزشك متخصص زنان‌وزایمان.
۱۲ـ پزشك متخصص جراحی عمومی.
۱۳ـ پزشك متخصص ارتوپدی.
۱٤ـ پزشك متخصص اطفال.
۱٥ـ پزشك متخصص امراض روانی.
۱٦ـ پرستار.
۱۷ـ بهیار.
۱۸ـ تکنیسین راه‌و ساختمان «دیپلم وفوق دیپلم».
۱۹ـ تکنیسین نقشه‌برداری .
۲۰ـ مترجم زبان‌روسی.
۲۱ـ مهندس بهداشت صنعتی.
۲۲ـ نقشه‌کش ونقشه‌کش کارتوگراف .
۲۳ـ تکنیسین اطاق‌عمل .
۲٤ـ لیسانس علوم اداری.
۲٥ـ لیسانس باکتریولوژی .
۲٦ـ پانچیست واپراتور ماشین‌های محاسباتی با مدرك دیپلم .
۲۷ـ مترجم روسی‌و انگلیسی یکنفر

متقاضیان میتوانند همه‌روزه با دردست داشتن‌مدارك لازم به‌اداره کاریابی شرکت‌ملی ذوب‌آهن ایران واقع‌درمیدان کاخ‌خیابان ابتهاج یاقسمت کارگزینی ساختمانی ذوب‌آهن آریامهر واقع در٤٥ کیلومتری جاده‌اصفهان‌ـ شهرکرد‌مراجعه نمایند. م‌الف ۱۳۲۳٦

سرپرست کل‌عملیات ذوب‌آهن آریامهر

آگهی مزایده اتومبیل مرسدس بنز سواری

اداره کل کارپردازی وزارت امور اقتصادی ودارائی تعداد ۲۹ دستگاه اتومبیل مرسدس بنز ۲۵۰ و ۲۳۰ مدل ۷٤ و یکدستگاه شورلت ۲۸۰۰ مونتاژ ٥۳ مورد استفاده بازیهای آسیائی را که در محوطه جنوبی کاخ دارائی‌متوقف میباشد از طریق مزایده نقدی کتبی در تاریخ شنبه سیزدهم اردیبهشت ماه ٥٤ بفروش میرساند اشخاصی که مایل‌بخرید و شرکت در مزایده باشند میتوانند همه روزه (باستثنای ایام تعطیل) در اوقات اداری اتومبیل‌ها را در محل توقف ملاحظه و فهرست مشخصات اوراق شرایط مزایده را از اداره امور اتومبیل‌ها (طبقه اول‌بال‌دوم کاخ اطاق‌شماره۲۱٥) اخذ و پیشنهادات خود را تا آخر وقت اداری روزپنجشنبه یازدهم اردیبهشت ماه سال جاری بدفتر کل‌کارپردازی تسلیم و رسید دریافت دارند .

پیشنهادات رسیده در ساعت ۹ صبح روز شنبه سیزدهم اردیبهشت ماه در کمیسیون مربوط مورد رسیدگی قرار خواهد گرفت .

م‌الف ۱۲۱٤

آگهی مناقصه

سازمان تعاون مصرف شهر و روستابرچیدن و تعویض دستگاه تهویه اموتیاکی موجود در ساختمان مرکزی خود واقع در خیابان فردوسی‌را بدستگاه تهویه یا گازفریون از طریق مناقصه بشرح زیر واگذار مینماید :

۱ـ شرکت کنندگان در مناقصه باید دارای‌صلاحیت فنی قابل قبول در امر تاسیساتی بوده وطبق فهرست کلی طبقه‌بندی پیمانکاران ساختمانی‌و تاسیساتی مورد تائید سازمان برنامه و بودجه باشند .

۲ـ شرکت کنندگان در مناقصه میتوانند تاتاریخ ۱۰ر۲ر٥٤ پس از واریز نمودن مبلغ‌پانصد ریال به حساب شماره ٥٥۸۰ سازمان در بانک‌کشاورزی ایران شعبه مرکزی بدفتر فنی اداره خدمات سازمان واقع در خیابان فردوسی مراجعه‌و با ارائه فیش بانکی مشخصات مربوط به برچیدن و تعویض دستگاه تهویه مورد نظر را دریافت وپس از مطالعه ذیل آنهارا امضاء ومهر نموده و ضمیمه پیشنهاد خود نماید .

۳ـ هریك از پیشنهاد دهندگان باید معادل ٥درصد کل مبلغ پیشنهادی خود را بعنوان‌سپرده بصورت نقد بحساب ٥٥۸۰ سازمان دربانک‌تعاونی کشاورزی ایران شعبه مرکزی تحویل و رسید آنرا ضمیمه پیشنهاد خود تسلیم نمایند .

٤ـ پیشنهاددهندگان باید پیشنهاد خودرا بطریق زیر ارائه نمایند .

پاکت الف ـمحتوی برگ صلاحیت وفیش‌بانک سپرده که نقدا پرداخت نموده‌اندمشخصات و کاتولوك دستگاه های مربوطه و نقشه های‌اجرائی ـ برگ و مشخصات دریافتی از دفتر فنی اداره خدمات سازمان .

پاکت ب محتوی قیمت پیشنهادی که درهرمورد باید قیمتها با توجه برگ مشخصات دریافتی جداگانه تعیین شود .

٥ـ شرکت کنندگان در مناقصه میتوانند تاآخروقت اداری روز شنبه ۲۰ر۲ر٥٤پیشنهادات لاک و مهر شده خود را بدفتر سازمان تحویل‌و رسید دریافت دارند .

٦ـ پیشنهادات در ساعت ده روز چهارشنبه ۲٤ر۳ر٥٤ در محل سازمان واقع در خیابان فردوسی در کمیسیون مربوطه باز و قرائت‌خواهدشد حضور پیشنهاددهندگان یانماینده قانونی‌آنان در کمیسیون آزاد است .

۷ـ پیشنهادات واصله ظرف مدت ده روز از تاریخ فوق مورد بررسی قرارگرفته و پس از تشخیص حائز حداقل قیمت مراتب کتبا بهبرنده ابلاغ خواهد شد .

سازمان در رد یا قبول یکیکلیه پیشنهادات‌رسیده مختار بوده وبه پیشنهادات مشروط و وفاقد سپرده و یا اینکه‌بعداز مدت‌تعیین‌شده‌رسیده باشد ترتیب اثر داده نخواهد شد .

۸ـ مدت انجام کار ٦ ماه از تاریخ عقدقرارداد خواهد بود .

۹ـ سپرده نفرات اول و دوم و سوم تاتعیین برنده قطعی مناقصه و تنظیم‌قرارداد مسترد نخواهد شد .

۱۰ـ در صورتیکه برنده اول و دوم وسوم‌مناقصه بهترتیب ظرف یکهفته از تاریخ تعیین و ابلاغ آنها که کتبا اطلاع داده‌خواهدشد حاضربه عقد قرارداد نشوند سپرده آنها بنفع سازمان ضبط خواهد گردید .

۱۱ـ هزینه درج آگهی مناقصه و مالیات و بیمه و غیره کلا بعهده برنده مناقصه خواهدبود و پس از تعیین برنده مناقصه و اعلام قبولی‌قرارداد مربوطه طبق آئین‌نامه معاملات دولتی با برنده مناقصه خواهد بود .

سازمان تعاون شهر وروستا

م‌الف ۱۲۳٦

فن کویل ساراول

بدست کسان ساخته شده که صنعت تهویه مطبوع را در ایران به وجود آورده و با پانزده سال تجربه در ساخت بهترین نوع کالا را به عموم عرضه مینماید

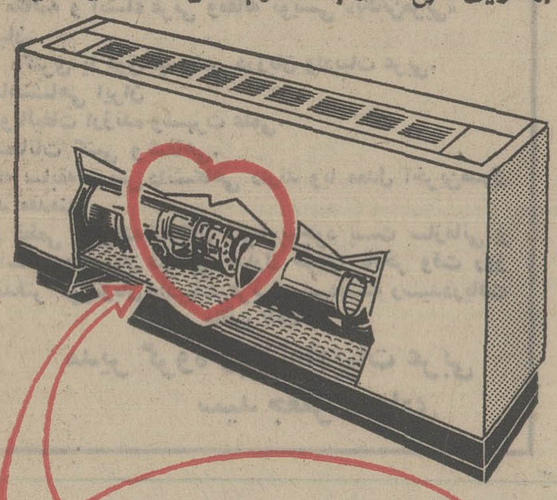

در فن کویل ساراول فیلتر هوا در مکانی قرار دارد که قلب متحرک دستگاه را که عبارتند از الکتروموتور، بادبزن و بوبینهای مربوطه از گرد و غبار و پرز محفوظ میدارد. فقط هوای تمیز میتواند در درون فن کویل ساراول برای خنک شدن و یا گرم شدن راه یابد

شرکت صنعتی ساراول

بزرگترین سازنده وسایل تهویه مطبوع در خاورمیانه

ویلا ـ خیابان دامغان ـ شماره ٦ ـ تلفن: ۸۲۰۱۷۲ ـ ۸۲۰۱۷۱

الکلیسم، بچه‌های آمریکائی را تهدید میکند!

در زندگی امریکایی‌ها، فرص های مخدر همیشه مساله‌یی بوده است اما در سال های گذشته اعتیاد به الکل پس‌از چند ده سال، بار دیگر «مساله» شده است و بسیاری از مروجان اجتماعی اکنون این مساله را دشوارترین مساله امریکا تلقی میکنند.

بدترین جنبه این اعتیاد آن است‌که‌حتی کودکان دبستانی و نوجوانان را درپر گرفته است. بسیاری از کودکان۱۴ـ ۱۵ ساله الکلیک شده‌اند زیرا در برخی از سوپر مارکت ها آبجو ارزانتر ازکوکاکولاست. در گزارش تازه انستیتوی ملی الکل و الکلیسم چنین آمده است که ۶۳ درصد پسران ۱۲ـ۱۳ ساله و ۵۴ درصد دختران همسن و سال آن ها مشروب های الکلی مینوشند و این رقم در مورد پسران بزرگتر به ۹۳ در صد و در مورد دختران همسن آن‌ها ۸۷ درصد است.

در میان ده یازده ساله‌ها دست کم یکی از هر هفت تن، هفته‌یی یکبار می‌نوشی‌می‌کند و مست می شود، و بیش‌از یکی سه تن دست کم چهار بار در سال از فرط مـی نـوشی مست میشود، ۹۰ درصد دانشجویان دانشکده های امریکایی بیش از سه‌بار در سال مست میشوند. دست در کاران این مسئله تفسیر این زیاده روی و اعتیاد به مشروب الکلی را برگـردن پدرها و مادرها میاندازند و می‌گوئید بچه‌ها مشروب‌نوشی را از پدران و مادران خـود فرا میگیرند.

دکتر موریس چافتر رئیس انستیتوی ملی الکل‌و الکلیسم به تازگی گفته است: «پدرها ومادرها خیال میکنند اگـر پسرشان از یک میهمانی‌شبانه مست به خانه بیاید اهمیتی ندارد، واگر آن شب، از پلیس به آنها تلفن شود که فرزندشان را مست ومدهوش در کنار خیابان یافته‌اند، فقط اندکی ناراحت میشوند.

مساله الکلیسم در امریکا بنا برگزارش همین انستیتو در حدود ۲۵۰۰۰ میلیون‌دلار زیان دارد و این رقم جززیان تصادم‌های ترافیک و جنایات ناشی از مستی می نـوشان است.

بتی‌میدلر از پرواز نمی‌ترسد

بتی میدلر هنگام اجرای برنامه در فیلادلفیا

بتی میدلر، خواننده معروف آمریکائی، پس از ۱۵ مـاه دوری از صحنه و آواز،بار دیگر به صحنه بازگشت. او میگوید: من از جایی‌آمده‌ام که کار، شرف زندگی است. میدلر از دسامبر ۱۹۷۳صحنه را ترک گفت و بـه اتفـاق خانواده‌اش به هونولـولـو رفت و در سر راه خود سری هم به موزه هنرهای پاریس زد.

او میگوید: «درهونولولو، خیلی چیزها درباره رقصیدن، سخن گفتن، آواز خواندن و خندیدن یاد گرفته‌ام.

او هفته پیش در فیلادلفیا به روی صحنه آمد و یکی از بهترین آثار «اریکاجونز» بنام «ترس از پرواز» را خواندکه صفحه آن در اعداد پرفروش ترین صفحه‌های هفته درآمد.

پس از خواندن این آواز، میدلر گفت: «من از پرواز با هواپیما نمی‌ترسم، وبه‌شوهر چینی هم اهمیتی نمیدهم.» در آواز او عبارتی وجود دا که از مردان چینی به‌عنوان بهترین شوهران جهان یـ شده است.

کوتاه.....خواندنی

لباس آمریکائی هم ضدسوسیالیست‌است

روزنامه رسمی جوانان شوروی، از دولت خواسته است که در مورد مد لباس جوانان توجه بیشتری‌مبذول دارد ولی مقصود این روزنامه از بیان این مطلب آن است که‌جوانان شوروی به سوی مدهای غربی که گویی فاسد کننده و «ضدسوسیالیست» است روی برده‌اند.

این روزنامه در نامه‌یی خطاب به وزیر صنایع سبک نوشته است: چرا جوانان شوروی باید به لباس هـای امریکائی ملبس شوند، خاصه آنکه بیشتر این لباسها را از بازار سیاه بقیمت گران میخرند.

همین روزنامه نوشته است. در آلمان شرقی مراکز مدهای‌لباس‌جوانان درست کرده‌اند در این مرکز بجوانان آموخته میشود که چگونه لباسهایی بپوشند و مد های تازه از چه قرارند آیا بهتر نیست که ماهم در شوروی از این کار پیروی کنیم؟»

۴۰ میلیارد خسارت جرائم

به موجب آمارگیری موسسه «تبعه جمهوری» در امریکا جرایم‌وتخلفاتی که روی میدهد، سالانه در حـدود ۴۰ میلیارد دلار به اقتصاد امریکـا زیان میرساند.

دولت فدرال، در سال ۱۹۷۳ فقط ۷۰ میلیون دلار برای آمارگیری و تحقیقات جنحه و جنایی خـرج کرده است

در گزارش موسسه تبعه جمهوری گفته شده است که در سال ۱۹۷۴ فقط ۱۵ درصد از این جنایـات و جرایم دردادگاه‌های وزارت دادگستری مورد تعقیب قضائی قرار گرفته و مرتکبان آن به مجازات رسیده‌اند

رقیب عشقی دختر پرزیدنت فورد

اقامت چهار روزه کندیس برگن ستاره سینما در کاخ سفید شـایعه عشقی آتشین بین او، و دیویدکزلی، عکاس کاخ سفید،راپدید آورده است.

این موضوع همچنین باعث عصبانیت سوزان، دختر ۱۷ ساله پرزیدنت‌فورد هم شده است. او گفت: عکس هایی که برگن از رئیس جمهوری و خانم فورد گرفته و در مجله «خانه کدبانو» به چاپ رسیده باعث شد که خانم فورد برای او کارت تهنیت‌آمیـزی بفرستد واز او دعوت کند که روزی به کاخ سفید بیاید و وقتی خانم‌گن به کاخ سفید آمد باکزلی آشنا شد، درحالی که کزلی دوست صمیمی و مورد علاقه سوزان فورد است کـه درس عکاسی هم به‌او می‌داده است.

سرم‌ضدکرم‌خوردگی دندان‌ساخته میشود

محققان انگلیسی عقیده دارند که به روزی نزدیک شده‌اند که بـرای جلوگیری از کرم خوردگی دندان‌های انسان نوعی مصونیت ایجاد کنند.

پرفسور توماس لهنر وابسته به بیمارستان «گی» لندن در انجمن بین‌المللی تحقیقات دندان پزشکی گفته است‌که این مصونیت در بررسی های مربوط به دندان‌جانوران امکان‌پذیراست

او گفت که طی یک سلسله تجربه و آزمایش در مورد ۳۵ میمون‌جوان ثابت شده است که رژیم غذایی، یکی از مهمترین عوامل جلوگیری ازکرم خوردگی است. و نتیجه این‌مطالعات نشان میدهد که حراست از فسـاد دندان باپیشرفت سریع سرم آنتی‌کور و حضور لیموسیت (یاخته های سفید خون) ارتباط دارد و شاید بیش از یکسال طول نکشد که سرم‌های ضد کرم‌خوردگی دندان به نوجوانان‌تزریق شود تاآن‌ها را از شر فساد دندان تاآخر عمر آسوده کند.

توصیه‌سازمان بهداشت جهانی

سازمان بهداشت جهانی، دست در کار تهیه طرحی برای آموزش صدها هزار پزشکیار روستائی‌است تا کمبود پزشک در کشورهای در حال رشد را جبران کند. در گزارش‌ماهانه «هالفدان ماهلر» مدیر کل این‌سازمان به مجمع جهانی بهداشت در ژنو، گفته شده است که حتی کشور های رشد یافته متوجه شده‌اند که تربیت تعداد کثیری پزشک کارشناس برای جبران کمبود خدمات بهداشتی در کشورشان، ضرورت دارد

او گفته است: در گذشته، مواظبت های درمانی تنها مسئولیت پزشکو جراح تلقی میشد، نتیجه آن کـه کشورهای غنی‌تر مبالغ زیادی خرج میکردند تا تعداد پزشکان خود را در حدبالا نگهدارند، در حالی‌که کشور های فقیر از این که نمی تـوانستند پزشک کافی برای رفع کمترین حد نیازمندی های‌خود به خدمات‌بهداشتی تهیه کنند سخت ناامید شده بودند با وجود صدها هزار تن در سراسر جهان در حال رشد وجود دارند که با گذراندن یک دوره آموزشی‌کوتاه مدت میتوانند نیازمندیهای عمـومی جمعیت روستائی و حتی شهرنشینی را مرتفع کنند. بدین افراد بایدآموخته شود که بیماری‌های عمومی را چگونه تشخیص بدهند و چگونه مداوا کنند و چگونه از بیماران مراقبت هـای اولیه پزشکی به عمل آورند.

این دختر که جاکی اسمیت نام دارد راه درازی پیموده است تا به اوج برسد. او در پرش از هواپیما با فرود از ارتفاع ۴۵۰۰ پایی حدنصاب تازه‌یی برای خود بدست آورده است. جـاکی در نیروی هـوائی سلطنتی انگلستان درجه گروهبانی دارد، و تنها دختری است بین ۲۷ مرد در هنگ چترباز «شیطان سرخ» در رشته فـرود آزاد خدمت. با بهتر است بگوییم که هنرنمایی میکند جاکی هفته پیش چهاربار از ارتفاع ۴۵۰۰ پایی زمین فرودآزاد کرد و تعداد فرودهای خودرا به ۷۰۰بار رساند. ازجاکی خواسته شده است به هنگ «بره سرخ‌ها» بپیوندد. او نخستین زنی است که «بره سرخ» برسر خواهد گذارد.

جالب است بدانید که این دختر ۲۱ ساله در حال حاضر قهرمان زنان بریتانیاست واز جانب بریتانیادرمسابقه های جهانی پرش از ارتفاع‌درمجارستان شرکت‌خواهدکرد.

اطلاعیه‌شرکت برق منطقه‌ای اصفهان

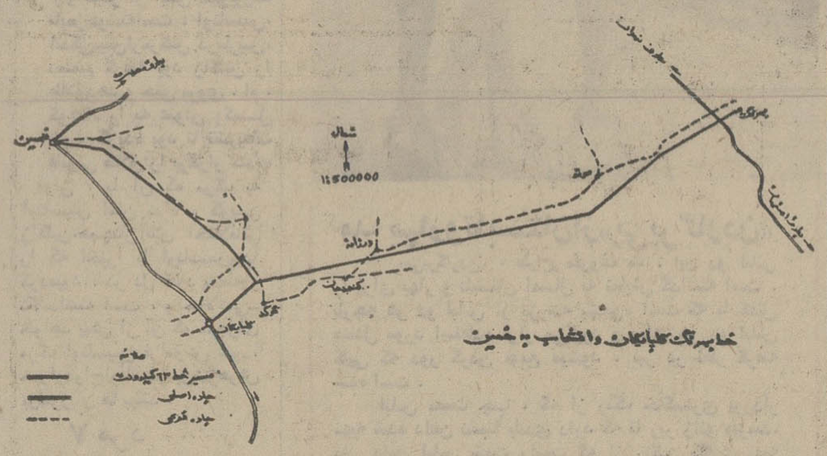

چون درنظراست عملیات احداث خط ۶۳ کیلوولت هوائی برق ازخمین به‌گلپایگان تابهرنگ بشرح نشانداده شده درنقشه ذیل آغاز گردد بدین‌وسیله در اجرای ماده ۱۱ تصویبنامه شماره ۲۹۰۵۲هیئت محترم وزیران مراتب بمنظور اطلاع صاحبان اراضی و املاک واقع در مسیر خط مورد نظر وبالاخص جلب توجه آنان باجرای مفاد مواد ۱۶، ۱۸، ۱۹ قانون سازمان برق‌ایران اعلام میگردد.

بدیهیست صاحبان اینگونه اراضی و املاک میتوانندجهت‌کسب اطلاعات‌بیشتر باداره مهندسی این شرکت واقع در ساختمان اداره‌مرکزی‌خیابان هزارجریب مراجعه فرمایند.

آگهی مناقصه

شهرداری نائین باستناد مصوبه شماره های شصت وچهارمین جلسه مورخه ۱۶ر۱۱ر۵۲ و هفدهمین جلسه فوق‌العاده مورخه ۲۳ر۱۱ر۵۳ انجمن شهر عملیات جدول وخاکبرداری وزیر سازی و اسفالت خیابان بهار (ابتداء راه اصفهان ـ نائین بطرف دبستان سیف العلماء) و ادامه خیابان فرهنـگ (کارگاه) از فلکه کارگاه تابرسد بـه خیابان پهلوی راه یزد را طبق نقشه و مشخصات مربوطه‌باشرایط‌زیربمناقصه واگذار می‌نماید.

۱ـ مبلغ کل کار حدود سه میلیون‌ریال (۳۰۰۰۰۰۰ ریال) می‌باشد که شهرداری مجاز است تا۲۵٪ کاهش یا افزایش دهد.

۲ـشرکت کنندگان در مناقصه باید ۱۵۰۰۰۰ ریال رسید وجه نقد یا اسناد خزانه یاضمانت‌نامه بانکی کـه‌معادل ۵٪ کل کار است بعنوان سپرده ضمیمه پیشنهاد خود نمایند.

۳ـمدت انجام کار از تاریخ عقد قرارداد بمدت ۹۰ روز می‌باشد که در صورت اضافه یانقصان مقدار کاربهمین میزان کسر یااضافه خواهد شد

۴ـشرکت کنندگان درمناقصـه بارعایت منع مداخله کارمندان‌دولت‌باید دارای گواهی صلاحیت فنـی و مالـی از دفتر مهندسی استان اصفهان‌باشند.

۵ـداوطلبان واجد شرایط باید تاآخروقت اداری روز ۶ر۲ر۵۴ بدفتـر مهندسی استان اصفهان مراجعه و بـا پرداخت مبلغ ۳۰۰۰ ریال بحساب‌جاری شماره ۹۰۱۰۱ دفتر مهندسی دربانک ملـی ایران شعبه اصفهان نقشه وواحد بها و مشخصات واسناد مناقصه را خریداری نمایند.

۶ـپیشنهاددهندگان باید پیشنهادات خودرا در دوپاکت الف و ب که پاکت الـف محتوی نقشه ومشخصات‌مناقصه که بامضای داوطلب رسیده باشد و همچنین رسید سپرده یاضمانت نـامه بانکـی یااسناد خزانه و پاکت ب‌محتوی پیشنهاد که مبلغ آن بااعداد و حروف بطور واضح و خوانا نوشته شده باشد تاساعت ۱۰ صبح روز۷ر۲ر۵۴درپاکات لاك ومهرشده بدفتر مهندسی استان اصفهان تحویل و رسید دریافت‌نمایند

۷ـپیشنهادات رسیده درساعت۱۱ صبح همان‌روز۷ر۲ر۵۴درکمیسیون مناقصه که در دفتر مهندسی اصفهان تشکیل خواهد شد باز و قرائت میشود و حضور پیشنهاددهندگان درکمیسیون‌مناقصه آزاد است.

۸ـ به پیشنهادات مبهم ویاناقص و مشروط و مخدوش یافاقد سپرده و همچنین پیشنهاداتیکه بعد از وقت‌مقرر برسد اعم از کتبی ـ تلگرافی ـحضوری ترتیب اثرداده نخواهد شدـوکمیسیون دررد‌ویا قبول یك یاکلیه پیشنهادات مختار است.

۹ـ سپرده های نفرات دوم و سوم شرکت کنندگان در مناقصه تاعقد قرارداد بابرنده اول مسترد نخواهدشد ودر صورتیکه برندگان اول ودوم و سوم به‌ترتیب از عقد قراردادخودداری نمایند سپرده آنها بسود صندوق شهرداری ضبط خواهد شد

۱۰ـ هنگام تنظیم قرارداد معادل ۱۰٪ مبلغ مورد پیمان بمنظور تضمیـن حسن انجام کار از پیمان کار تضمیـن نامه بانك‌ملی یااسناد خزانه بعنوان سپرده دریافت که بااین ترتیب سپرده ردیفهای دو آزاد خواهد شد.

۱۱ـکلیه هزینه های مربوطه از قبیل نشر آگهی ـ مالیات ـ عوارض وحق بیمه واداره اقتصاد و غیره‌بعهده برنده مناقصه می‌باشد.

۱۲ـنحوه پرداخت طبق صورت وضعیت هائیکه بگواهی دفتر مهندسی استان اصفهان رسیده باشد قـابـل پرداخت خواهد بود.

شهردار نائین ـ مصطفی ملالی

آگهی مناقصه شماره ۸ر۵۴

شرکت‌مخابرات ایران تعداد یکصدو بیست‌وسه «۱۲۳»قلم ابزارو لوازم مورد نیاز خودراطبق نمونه‌های لاك‌ومهر شده موجود درداداره کل‌انبارها« بنشانی: جاده قدیم شمیران» پائین‌تر از ساختمان مرکزی شرکت مخابرات ایران بارعایت شرایط مناقصه وطرح قرارداد تحویل انبار شرکت ازطریق مناقصه خریداری مینماید.

داوطلبان شرکت درمناقصه میتوانند پس‌ازرویت نمونه‌ه درداداره‌کل‌انبارها همه‌روزه بجز ایام تعطیل درساعات‌اداری به‌دبیرخانه اداره‌کل خریدواقع درخیابان کورش‌کبیر محوطه‌بیستم پهلوی مراجعه وبا ارائه رسید مبلغ یکهزار ریال «به حساب شماره ۹۰۰۱۸ شرکت مخابرات ایران نزدبانك ملی ایران شعبه فرح» اسناد مناقصه‌راکه‌عبارت‌ازشرایط معامله وطرح قراردادمیباشد دریافت وباتوجه کامل بمندرجات آنها را امضاء نموده به ضمیمه پیشنهاد خود دردوپاکت الف و ب‌بوصف‌مشروحه‌درشرایطمعامله تاآخر وقت‌اداری روزیکشنبه ۲۱ر۲ر۵۴ بـه دبیرخانه کل‌شرکت بنشانی فوق‌الذکر تسلیم‌ورسید دریافت دارند.

پیشنهاد های رسیده تاموعد مقرر درساعت۹ صبح‌روزدوشنبه ۲۲ر۲ر۵۴ در اطاق ۳۰۳ ساختمان مرکزی شرکت به‌نشانی بالابازوخوانده خواهد شد.

مدت تحویل کلیه‌کالای مورد معامله شش‌ماه‌میباشد.حضورپیشنهاددهندگان یانماینده مجازآنها بلاارائه معرفی‌نامه در کمیسیون معاملات‌آزادو شرکت‌مخابرات درردیف یاتمام پیشنهاد های رسیده مختار است. م‌الف ۱۴۵۴

شرکت مخابرات

آگهی تغییرات در شرکت سهامی‌خاص فروشگاه فاستونی وپتو کازرانی ثبت شده بشماره ۱۴۴۳۶

طبق‌صورت‌جلسه مورخ۲۵ر۳ر۵۳ مجمع‌عمومی‌عادی شرکت سهامی خاص‌فروشگاه فاستونی وپتوکازرانی تغییرات زیردرشرکت نامبرده‌بعمل آمده‌است

۱ـ ترازنامه سال ۱۳۵۲ به تصویب رسید ۲ـ آقای محمود امامی بسمت بازرس اصلی‌وآقای‌علی فریدونی پور بسمت بازرس‌علی‌البدل شرکت برای مدت‌یکسال تعیین شدند۳ـ روزنامه اطلاعات‌جهت درج آگهی‌های شرکت تعیین گردید و بشرح صورت جلسه مورخ ۲۷ر۱۱ر۵۳ مجمع‌عمومی‌فوق‌العاده‌شرکت نامبرده‌منحل شده وآقایان‌محمدکاظم عسگریه ومحمود امامی‌ساکنین خیابان پهلوی روبروی سینما آتلانتیك بسمت مدیران تصفیه تعیین گردیده‌اند ومحل تصفیه به‌نشانی فوق میباشدونامبردگان اقراربوصول کلیه دارائی واموال شرکت رانموده‌اند وامضاء اوراق بهادار درزمان‌تصفیه با دونفر مدیران تصفیه متفقا معتبر خواهد بود.

م‌الف ۱۳۳۹

کفیل اداره کل‌ثبت‌شرکتهاومالکیت صنعتی.سجادی نائینی

آ ـ ۱۲۴۳۱

انتخاب استادیار

گروه زبان وادبیات عربی‌باتوجه به‌مفاد مواد ۲و۳و۵و۱۲ و۱۳آئین‌نامه‌استخدامی هیات علمی وماده یك‌پیوست شماره ۴ آن‌آئین‌نامه بمنظور تکمیل کادرتعلیماتی خودبه‌دوتن استادیار ویك‌تن مربی‌بشرح زیرنیازمند است‌که‌از طریق امتحانات کتبی وشفاهی ازبین داوطلبان انتخاب خواهد کرد.

۱ـ برای تدریس ادبیات معاصر و تمدن‌و فرهنك‌عربی «یك‌تن استادیار»

۲ـ برای تدریس نقد ادبی و تاریخ ادبیات« یك‌تن استادیار»

۳ـ برای تدریس مکالمه و انشاء عربی ومقاله نویسی «یك‌تن‌مربی»

شرایط ثبت‌نام داوطلبان:

۱ـ داشتن مدارك دکتری یا فوق لیسانس درزبان وادبیات عربی.

۲ـ تابعیت دولت شاهنشاهی ایران

۳ـداشتن مقالات وتالیفات ارزنده وشهرت علمی.

۴ـ توفیق در امتحانات کتبی و شفاهی.

تبصره ۱ کسانی‌که سابقه‌تدریس دانشگاهی دارند ویا معدل آخرین‌مدرك تحصیلی آنهاممتاز باشد مقدمند.

تبصره ۲ـ استخدام قطعی پذیرفته شدگان منوط بوجود پست سازمانی و تامین اعتبار استخدامی است. داوطلبان فتوکپی مدارك خودرا تاآخر وقت روز ۳۰ اردیبهشت ۱۳۵۴ بدفتر گروه‌زبان وادبیات عربی‌تسلیم‌داشته رسیددریافت دارند. م‌الف ۴۵۷

مدیر گروه زبان وادبیات عربی

سید جعفر سجادی

مسابقه تهیه آرم

شرکت‌ملی‌صنایع‌فولادایران

شرکت‌ملی صنایع فولاد ایران‌که‌درزمینه استخراج وبهره‌برداری ازمعادن سنگ آهن وایجادکارخانه های‌تولید فولاد ازطریق احیاء مستقیم «گازی» فعالیت دارد تهیه آرمی متناسب بانوع‌کاروفعالیت شرکت رابمسابقه میگذارد. بدین‌وسیله از کلیه طراحان وهنرمندان‌دعوت میشوددراین مسابقه شرکت نمایند. جایزه بهترین آرم انتخاب‌شده، مبلغ هفتادهزار ریال« ۷۰ر۰۰۰ریال » میباشد. علاقمندان بشرکت دراین مسابقه می توانند برای دریافت جزوه‌حاوی اطلاعات مربوط به‌شرکت مستقیما به‌اداره روابط‌عمومی شرکت مراجعه نمایند. طرحهای تهیه شده بایدحداکثر تاتاریخ۳۰ر۲ر۵۴ به‌دفتر روابط عمومی شرکت واقع در خیابان تخت طاوس ـ خیابان جم شماره ۱۵ ارسال شود.

م‌الف ۱۴۷۰ شرکت ملی صنایع فولاد ایران

نیازمندیهای اطلاعات تلفنی آگهی قبول میکند

۳۱۱۲۲۴-۳۱۱۲۲۵
۳۱۱۲۲۹-۳۱۱۲۳۰

آتلیه

فروش دست دوم

مقدار زیادی البسه زنانه و بچگانه دست دوم بقیمت ارزان بفروش میرسد روزهای سه‌شنبه وچهارشنبه دوم وسوم اردیبهشت از ساعت ۳ تا ۷ بعدازظهر . عباس‌آباد ـ روزولت شمالی خیابان دوازدهم پلاک ۲۴ طبقه دوم .
آ ـ ۱۵۵۰

البسه خارجی ومقداری ایرانی زنانه و بچگانه بملت مسافرت بفروش میرسد مراجعه یکشنبه ودوشنبه دولت‌قبطریه کوی طبیب‌زاده پلاک ۱۰
آ ـ ۱۴۹۲

مزون لاله

شیکترین لباسهای خارجی نو لباس شب و روز بلوز ودامن رسیدژالفرج‌آباد ساختمان‌های بانک رهنی لادن شرقی شماره ۷۴ تلفن ۲۴۳۷۱۹

لباسهای نو خارجی بفروش میرسد تلفن ۴۰۴۱۴

تلویزیون رنگی مارکونی‌دک ۶۲ سانتیمتر بدنه سفید نصب شده سیستم سکام‌وپال ویرنامه آمریکائی .
قیمت ۱۱ هزارتومان
ساعت ۷ تا ۱۴ تلفن ۶۱۴۳۲۹
آ ـ ۱۴۶۹

یخچال وستینگهاوس سایدبای ساید بایخساز ۹۲۴۲۰۹
۱ـ۲ آ ـ ۱۳۲۹

مقداری البسه خارجی و زینت‌آلات بمدت یکهفته تلفن ـ ۸۸۰۰۳۹
۱ـ۳ آ ـ ۱۴۲۴

خرید

بازرگانی فرش کیهان
۸۳۰۹۰۴ و ۸۲۳۷۷۶

خریدار نقدی همه رقم فرش کهنه‌ونو جهت صادرات‌روزولت میدان ۲۵ شهریور .

فرش کارلو
تلفن ۴۲۶۴۱

خریدار فرش نو و کهنه

گالری فرش
شایان ۶۶۱۰۶۹

بهترین خریدار هر نوع قالی و قالیچه کهنه ونو

فروشگاه آستارا ۹۲۶۴۰۲۱
خریدار یخچال برقی و نفتی تلویزیون فرش وغیره

جهان کالا ۹۲۵۴۵۸
خریدار یخچال تلویزیون و لوازم منزل شما

ایران فرش ۷۷۴۹۷۲
فرشهای کهنه وسایر لوازم منزل بهر مبلغ نقدا بیشتر ازسایرین خریداریم تلفن ۷۷۷۰۲۵

فرش عامری
کلیه فرشهای نو و کهنه شمارا بانازلترین قیمت خریدار است

۵۲۴۱۱۵
۱ـ۲۰ آ ـ ۱۷۴۱

سفارش فرش نائین
دراقلام تجاری ۸۵۷۸۰۳
۱ـ۵ آ ـ ۹۹۶

فروشگاه آریا ۹۲۹۳۹۳
خریدار فرش سایر لوازم منزل

کلیه لوازم خانگی شما را خریداریم تلفن ۸۷۱۲۱۲

فرش زنجانی ۳۴۹۴۳۸

شستشوی مبل وفرش

نصب آنتن

تمام کانال و آموزشی ارزانتر ازهمه‌جا موسسه ورتیکال تلفن ۹۵۱۲۲۱

تعمیرات

تلویزیون

تعمیرگاه تلویزیون الکترون با تائیدوزارت کار ۷۶۳۶۸۲
تعمیرتلویزیونهای R.C.A-R.T.I شاوب‌لورنس . فیلیپس سیرا تلفونکن وسایر مارکها سرویس مجهز سیار درشهروشمیرانات

ایران‌الکترونیک

تعمیرگاه فیلیپس، تلفنکن آرتی‌آی ، شاوب‌لورنس بلر ، گروندیک و سایر مارکها
آنتن ۱۰۰ تا ۱۸۰ تومان

۷۷۶۹۴۴

تعمیرگاه مجاز شماره ۸
شاوب‌لورنس
گروندیگ
توشیبا
۳۱۱۹۹۱

SCHAUB-LORENZ
شاوب‌لورنس
سرویس فوری ۸۸۳۲۶۲

تعمیرگاه مجاز
آر.تی.آی
آر.سی.آ
۳۱۳۲۷۸ ـ ۳۱۳۲۶۲

تعمیر تلویزیون و نصب آنتن تمام کانال تلفن
۷۶۴۱۹۳

رفوگری
فرش صفری
تلفن ۵۲۵۳۰۷

آریو انگلیش سرویس
خشکشوئی مبلمان موکت‌هرش وتشک اتومبیل درمحل ۸۴۳۸۴۵

کورش تلفن ۹۵۸۳۰۹
قالیشوئی رفوگری لکه‌گیری ۱ـ۱۵

کارخانه قالیشوئی ادیب ۹۵۶۵۶۵
۹۵۸۹۵۰ و ۹۵۲۴۵۴

کارخانه قالیشوئی بیوک
تلفن ۵۲۹۹۱۵ و ۹۷۷۱۱۸

کارخانه قالیشوئی اطلس
تلفن ۹۵۲۵۴۶ و ۹۷۵۴۳۰

قالیشوئی و رفوگری شمسائی تلفن ۳۱۲۸۱۹

کارخانه قالیشوئی
فردممتاز ۶۶۳۸۰۳

آناهیتاسرویس بزرگترین خشکشوئی مبلمان فرش موکت پرده در محل ۷۹۵۳۰۷

کورش تلفن ۹۵۸۳۰۹
قالیشوئی رفوگری لکه‌گیری ۱ـ۱۵

کارخانه قالیشوئی ادیب ۹۵۶۵۶۵
۹۵۸۹۵۰ و ۹۵۲۴۵۴

کارخانه قالیشوئی بیوک
تلفن ۵۲۹۹۱۵ و ۹۷۷۱۱۸

کارخانه قالیشوئی اطلس
تلفن ۹۵۲۵۴۶ و ۹۷۵۴۳۰

قالیشوئی و رفوگری شمسائی تلفن ۳۱۲۸۱۹

کارخانه قالیشوئی
فردممتاز ۶۶۳۸۰۳

آناهیتاسرویس بزرگترین خشکشوئی مبلمان فرش موکت پرده در محل ۷۹۵۳۰۷

آنتن تلویزیون

نصب آنتن

تمام کانال و آموزشی ارزانتر ازهمه‌جا موسسه ورتیکال تلفن ۹۵۱۲۲۱

تعمیرات

تلویزیون

تعمیرگاه تلویزیون الکترون با تائیدوزارت کار ۷۶۳۶۸۲
تعمیرتلویزیونهای R.C.A-R.T.I شاوب‌لورنس . فیلیپس سیرا تلفونکن وسایر مارکها سرویس مجهز سیار درشهروشمیرانات

ایران‌الکترونیک

تعمیرگاه فیلیپس، تلفنکن آرتی‌آی ، شاوب‌لورنس بلر ، گروندیک و سایر مارکها
آنتن ۱۰۰ تا ۱۸۰ تومان

۷۷۶۹۴۴

تعمیرگاه مجاز ۸
شاوب‌لورنس
گروندیگ
توشیبا
۳۱۱۹۹۱

SCHAUB-LORENZ
شاوب‌لورنس
سرویس فوری ۸۸۳۲۶۲

تعمیرگاه مجاز
آر.تی.آی
آر.سی.آ
۳۱۳۲۷۸ ـ ۳۱۳۲۶۲

تعمیر تلویزیون و نصب آنتن تمام کانال تلفن
۷۶۴۱۹۳

تعمیرگاه مجاز شماره ۱۱
شاوب‌لورنس
سرویس سیار
فوری تهران وشمیرانات
۶۶۷۱۷۱
۶۶۹۵۱۴
۴۲۷۳۳

SCHAUB-LORENZ
سرویس تلویزیون
گارانتی تلفن ۶۲۸۳۷۱
سرویس‌سیار R.C.A-R.T.I سیرا مدیاتور جنرال الکتریک وگراندیک بویژه شمیرانات

تعمیرگاه مجاز
آر.تی.آی شاوب‌لورنس
سرویس ۷۵۵۴۵۰ فوری

تلویزیون شما فوری در منزل تعمیر می شود
۸۷۴۷۷۰

شاوب‌لورنس
SCHAUB-LORENZ
تعمیر هربوع تلویزیون دراسرع‌وقت ۷۸۳۴۳۹

شوفاژ

تعمیرات نصب نگهداری شوفاژ باسرویس شبانه روزی فوری
۷۹۳۸۹۷

شرکت مهندسی ایران وارنج نصب شوفاژ تهویه نقد و اقساط تلفن
۶۶۱۲۰۰

شرکت ایران تاسو سرویس و طرح و نصب تاسیسات شوفاژ تهویه
۷۵۱۶۵۱ و ۷۵۴۴۵۰

شرکت رام‌شین نصب ـ سرویس و نگهداری سالیانه شوفاژ تلفن ۲ـ۹۳۹۷۳۱

شرکت هاتکول
ساختمان تلفن
نصب تاسیسات پیمانکاری
۸۴۵۴۳۹

شرکت مهندسی وایس‌هاپت
باماهی ۲ هزار تومان شوفاژ وتاسیسات منزل‌شمارادراسرع وقت انجام میدهدتلفن ۸۵۵۸۳۷

نصب و تعمیرات شوفاژ
۶۲۱۴۴۸ و ۷۹۶۱۰۳

یخچال

تعمیرگاه سید حسین
تعمیر همه‌نوع لباسشوئی یخچال آبگرمکن ۸۸۲۴۳۸

تعمیرات یخچال ، کولر آبگرمکن ، اجاق گاز
تلفن ۳۴۴۱۷۳

تعمیرات یخچال فوری
۷۹۳۸۹۷

تعمیرگاه یخچال فریجیدر
اتاث یکی موجود ۸۴۸۷۵۶

تعمیر یخچال خیلی فوری ۶۶۰۸۵۷

سازمان فنی ایران
آماده پذیرفتن همگونه‌تعمیرات یخچال ، ایکرمکن، کولرولوله بازکنی فوری میباشد تلفن ـ ۹۵۴۸۱۶

تعمیر یخچال و سردخانه
شمیرانات
۸۷۲۵۸۱

تعمیریخچال فریزیدر ۸۳۹۲۲۵

کولر

سازمان فنی ۱۱۰
سرویس کولر تعویض پوشال نصب کولر کانال کشی ۷۶۰۹۹۳ و ۷۶۳۷۸۵ و ۷۶۵۸۹۴

تعمیرگاه مجاز ۱۳۱ ارج
سرویس‌ونصب. تعمیرات‌کولر، آبگرمکن رنگ‌آمیزی ، بخش قطعات یدکی وکانال‌کشی
۸۵۲۵۶۸ و ۸۴۱۱۲۵
۱ـ۶ آ ـ ۴۹۹

ایران سرویس
سرویس کولر بامایع ضدزنگ فقط ۳۰ تومان تلفن ۷۹۰۲۵۷

موسسه کیان
نصب و سرویس کولر فوری ۷۹۶۶۰۵
۱ـ۴ آ ـ ۱۰۸۷

موسسه فنی تهویه گودرزی سازنده کانالهای ساختمانی و دریچه تنظیم هوا و تصبکولر تلفن ۸۵۸۵۶۱
۱ـ۴ آ ـ ۱۵۷۶

سرویس و نصب
کولر ، آبگرمکن ،لباس‌شوئی گاز ۷۵۴۴۹۳ ـ ۷۵۱۷۷۰

نصب و سرویس کولرو کانال کشی ، یخچال ، شوفاژ ،آبگرمکن فوری ۳۱۸۴۱۴

آریان در خدمت شما
کولر ـ ابگرمکن ـ یخچال
۳۱۵۴۱۵

راهنمای سرویس
ارنج
در سراسر کشور
۹۶۲۰۴۵
از ساعت ۲ بعد از ظهر

آبگرمکن

سرویس اتحاد

تعمیرات ایکرمکن و بخاری . یخچال‌دربازکن برقی لوله‌کشی وسیمکشی برق و نصب انتن تلفن ۳۵۸۹۰۸
۱ـ۶ آ ـ ۵۴۶

بخاری
سرویس کولر فوری
۴۷۷۹۹

فروش اتومبیل

پیکان ۵۱ جوانان نارنجی ۲۹ هزار کیلو متر کارکرده‌تلفن ـ ۸۵۹۰۲۷
۱ـ۲ آ ـ ۱۲۲۷

پیکان دولوکس ۵۳ کاملا نوکارکرد ۱۰۰۰ کیلومتر با سپر و رینگ جوانان ۸۷۰۳۶۲ ۳۶ هزارتومان

پیکان ۵۳ بسیار تمیز دولوکس کرم‌رنگ ۵۵۰۰ کیلومترکارکرده بعلت مسافرت بدون واسطه قیمت ۳۵۰۰۰ تومان بفروش میرسد از ۳ تا ۶ بعدازظهرتلفن ۷۹۷۷۲۱
۱ـ۲ آ ـ ۱۲۸۹

پیکان جوانان سفارشی‌مدل۵۳ سرمه‌ای متالیک و کولرفابریک تلفن ۸۹۲۳۴۰
۱ـ۲ آ ـ ۱۴۷۹

پیکان ۵۳ بی واسطه برای فروش ۸۲۲۵۰۴

ژیان
مدل ۵۴
ژیان مدل ۵۴ ـ ۲۰۰۰ کیلومتر کارکرده‌فروشی بعداز ظهر ها تلفن ۷۶۳۰۵۸
آ ـ ۱۵۶۱

اتومبیل پژو ۴۰۴ مدل ۷۰ بی نقص به علت مسافرت بفروش میرسد(مقطوع ۳۵ هزارتومان) تلفن ۶۲۴۴۹۲ از ساعت ۸ تا ۱۰ صبح .
۱ـ۲ آ ـ ۱۲۳۰۶

پژو ۵۰۴ مدل ۷۴ بیواسطه فوری بفروش میرسد ـ ۶۳۵۴۷۷ و ۳۱۰۹۷۱

تویوتا سیلکا
مدل ۷۳
رنك فیروزه به علت مسافرت بفروش‌میرسد تلفن های ۴۲۳۱۳ و ۶۶۱۲۹۰ شبها ۸۶۱۸۸۹

فورد موستانگ ۷۴ رنگ آبی نفتی دو در دانشجوئی شماره تلفن ۷۵۲۶۱۷
آ ـ ۱۷۴۰

بی ام وسفید مدل ۷۱ ـ ۲۰۰۲ نمره ترانزیت بیواسطه فروشی تلفن ۸۷۵۸۶۳

مدل ۶۹ رینك ۲۴
ماکنکمپرسی فوری بیواسطه بفروش میرسد تلفن ۵۴۲۱۷۴
آ ـ ۱۴۸۴

بی‌ام‌و ۱۸۰۲ ، ۷۳ رنگ‌نارنجی ۴۰هزار کیلومتر کارکرد با رادیو پخش‌صوت‌بفروش‌میرسد ۶۶۳۱۰۹ ـ ۴۲۴۱۴
۱ـ۲ آ ـ ۱۸۰۵

خریداریم
اتومبیل تصادفی خریداریم
تلفن ۳۱۳۳۰۷

سه دستگاه کمپرسور ۳۰۰ فوت چهار چکشه بقیمت مناسب‌بفروش‌می رسد و یا مدت طولانی اجاره داده میشود تلفن ۸۵۰۱۴۶

یك دستگاه دیگ بخار ساخت امریکا بقدرت ۶۰ اسب آماده تحویل به فروش میرسد تلفن ۷۸۴۱۲۳

آموزشگاهها

کلاس درس
فقط با ۴۹ تومان بطور فشرده

دوره ماشین نویسی فارسی و لاتین دفترداری دوبل حسابداری منشیگری، بایگانی را در کمترین مدت با دریافت گواهینامه فرا گرفته آماده استخدام شوید . به کسانیکه امروز یا فردا ثبت نام نمایند ۲۵۰ ریال کتابهای مربوطه رشته های بالا مجانی داده میشود
ضمنا بمحصلین ، دانشجویان و فرهنگیان ۵۰ درصد تخفیف داده و نصف مبلغ بالا (۲۴۵ریال) گرفته میشود میدان فردوسی بالای هواپیمائی ملی آموزشگاه ایران تلفن ۸۲۸۲۲۶

ماشین نویس
بیژن همتا ندارد
میتوانید امتحان کنید میدان ژاله تلفن ۳۴۸۳۸۴

ماشین‌نویسی ربانی
شما را بابهای کم در زمانی کوتاه برای استخدام آماده میکند شاه‌آباد مقابل سینماحافظ تلفن ۳۱۷۱۳۵

تعلیم رقص
رقص و موزیك ریتا
بین سه راه شاه وامیراکرم ـ ۶۶۳۰۳۴

فیزیك شیمی ریاضیات
دوره راهنمائی تضمینی
تلفن ۶۶۳۰۳۴

انگلیسی توسط بانوی انگلیسی ۴۷۱۴۱

راهنمائی
دبیرستان دانشگاه
تضمینی ۸۳۳۳۱۹

بیسوادان بطورخصوصی ۴ ساعته باسواد میشوند
تلفن ۸۲۰۱۸۳

رقومی و ترسیمی تضمینی ـ ۵۴۳۹۱۵
آ ـ ۱۵۹۱

ریاضیات فیزیك شیمی
ششم صددرصد تضمینی توسط دبیر ریاضی ۷۷۶۳۵۹
آ ـ ۱۵۳۱

پانسیون

پانسیون مدرن مینا
ویژه بانوان و دوشیزگان ـ ۸۴۷۹۸۱

نهمی‌ها

همه‌شما بایدقبول‌شوید. در هر درسی که ضعیف هستید با ۱۰ جلسه تدریس خصوصی ما قبولی شما را تضمین‌می نمائیم ۸۲۱۳۶۱

معلمین راهنمائی
دبستان دبیرستان آماده
تدریس‌درمنزل یاموسسه میباشند
۹۳۶۱۸۱

ریاضیات ـ فیزیک ـ مکانیک ـ شیمی ششم ـ راهنمائی ـ دبیرستان توسط دانشجویان مکانیک دانشگاه آریامهر تلفن ۵۴۲۵۴۴

تدریس خصوصی
ریاضیات فیزیک شیمی متوسطه توسط دانشجوی دانشکده‌فنی تلفن ۳۳۰۵۸۳

تدریس خصوصی‌دروس‌فیزیک شیمی ریاضیات توسط دانشجویان دانشگاه آریامهر تلفن ۳۱۸۳۰۱
۱ـ۲ آ ـ ۱۴۷۸

دروس راهنمائی نظری و دبیرستان دانشجوی‌سال‌چهارم مهندسی‌متالورژی تلفن ۳۴۱۳۹۲
۱ـ۲ آ ـ ۱۲۷۵

مکالمه انگلیسی عربی‌فرانسه‌در ۵۰ جلسه باضبط نوار تلفن ۷۵۲۱۹۱ و ۸۵۹۹۸۸

تدریس دروس دبیرستان و راهنمائی دانشجوی دانشگاه آریامهر تلفن ۹۳۳۵۳۹

تدریس ریاضیات توسط دانشجوی سال‌چهارم‌پلی‌تکنیک تلفن ۶۵۷۰۳۲ طاهرنسب .

فیزیك شیمی ریاضیات
دوره راهنمائی تضمینی
تلفن ۶۶۳۰۳۴

دروس دبستان راهنمائی ـ ۹۳۶۱۸۱

فروشگاههای اتومبیل

پیکان ۵۴
نو آماده نقد و اقساط
شاهرضا ۴راه گرگان‌پلاک ۱۰۶۸

خونه اتومبیل
خرید و فروش هرنوع اتومبیل وتاکسی خیابان رودکی ـ روبروی‌بیمه های اجتماعی‌تلفن ۹۵۷۹۲۲ عباسی
۱ـ۷ آ ـ ۱۲۲۹۳

شورلت ایران مدل ۵۴
آماده تحویل در اتومبیل امیر
انتهای خیابان شاه میدان محمد رضا شاه
تلفن ۹۳۵۰۵۰ ـ ۳ ـ ۹۳۵۰۵۱

برای اتومبیل شما

اطاق بارولوودچرخ و اطاق بارداف شش چرخ‌فروشی‌تلفن ۵۴۸۲۶۶

اتوسرویس تعمیرگاه برادران محمدی
مخصوص بنز و پیکان انتهای طوس تلفن ۹۶۰۲۰۲
۱ـ۴ آ ـ ۱۳۸۹

کرایه

اتولوکس
اتومبیلهای تشریفاتی با راننده برای داخل و خارج از تهران میدان فردوسی تلفن ۸۲۱۲۷۰ و ۸۲۶۶۰۵

اتوآسیا
اتومبیل کرایه باراننده وبدون راننده در ۲۴ ساعت درخدمت شماست تلفن ۷۵۴۹۸۰ و ۷۵۱۶۲۰

کرایه
اتومبیل های لوکس کرایه با راننده و بدون‌راننده برای داخل وخارج تهران ۷۵۷۵۳۵ ـ ۷۵۷۲۹۴

اتوبوس دربستی متقیان سواری‌مینی‌بوس‌اتوبوس پیکان با راننده و بی ـ راننده موجود است .
۳۱۷۰۶۲ و ۳۱۴۹۱۳

تهران‌هراز
اتوبوس ومینی‌بوس دربست برای داخل و خارج از شهر، تهران‌نو جنب‌پمپ‌بنزین‌قاسم‌آباد ۷۹۱۷۴۸

کالج بار
پارکینگ شبروحومه
۶۶۱۱۱۱ ـ ۴۱۱۱۱

ماشین آلات

ماشین‌الات راه و ساختمان
مال‌بنزداف
درهرمدل و تونژ ۸۵۷۸۰۳
بعلیث

انواع کامیون ، ماشین آلات ساختمان و راه ـ سازی با نازلترین قیمت
تلفن ۶۲۹۳۳۰

تعدادی کامیون
کمپرسی برای حمل آسفالت روی جاده آسفالته با حداقل ترانسپورت ۲۰ کیلومتر و حداکثر ۶۵ کیلو متر مورد نیاز است
تلفن ۸۳۵۹۵۵ تماس بگیرید

دروس خصوصی

ریاضیات راهنمائی
دروس‌دبستان‌ودبیرستان
تضمینی
۶۶۷۷۱۵

انگلیسی
مکالمه ۳۰ ساعته
۶۶۷۷۱۵

دروس دبستان راهنمائی و دبیرستان تدریس میشود ـ ۸۳۲۶۸۲

انگلیسی
MR. MARSHAL
تلفن ۹۳۶۱۸۱

دروس دبیرستان تلفن ۹۳۶۱۸۱
آ ـ ۱۵۱۷

تدریس دروس ریاضیات‌فیزیک دبیرستانی وراهنمائی توسط دانشجوی آریامهر تلفن ـ ۹۷۴۹۹۹ اطاق ۲۱۱

آخرین نهم تضمینی

تلفن ۶۶۳۰۳۴

انگلیسی توسط بانوی انگلیسی ۴۷۱۴۱

راهنمائی
دبیرستان دانشگاه
تضمینی ۸۳۳۳۱۹

بیسوادان بطورخصوصی ۴ ساعته باسواد میشوند
تلفن ۸۲۰۱۸۳

رقومی و ترسیمی تضمینی ـ ۵۴۳۹۱۵
آ ـ ۱۵۹۱

ریاضیات فیزیك شیمی
ششم صددرصد تضمینی توسط دبیر ریاضی ۷۷۶۳۵۹
آ ـ ۱۵۳۱

پانسیون

پانسیون مدرن مینا
ویژه بانوان و دوشیزگان ـ ۸۴۷۹۸۱

دفتردار

در آمل یا بابل

شرکتی بین‌المللی بخدمت جوانی با داشتن برگ خاتمه خدمت یا معافی و تحصیلات حدود دیپلم متوسطه و حدود یکسال سابقه کار دفترداری وحسابداری برای نوشتن دفاتر و فاکتورهای فروش جهت اشتغال در دفتر فروش شرکت‌در آمل یا بابل نیازمند است.
فقط ساکنین آمل یابابل ومتقاضیانی که قبلادر آمل یا بابل بوده‌اند مراجعه فرمایند. تلفن ۹۶۳۲۸۴

متقاضیان ساکن آمل یابابل میتوانند درخواست‌خودرا باذکر آدرس و مشخصات و یکقطعه عکس به آدرس اداره کارگزینی صندوق پستی شماره ۱۴۳۶ ـ ۱۱تهران ارسال‌نمایند

سرویسکار تلویزیون

باشرایط مناسب‌استخدام میشود
تلفن ـ ۷ ـ ۹۵ ـ ۹۷۰۰۹۵

شرکت شاکب

تعمیرونصب سانترال تلفن توسط مهندسین مجرب باسرویس سیار ۳۹۲۷۳۷

دوشیزه یا بانوی سکرتر

برای تمام وقت استخدام میشود با تلفنهای ۸۲۳۲۳۹ و ۸۳۵۹۵۵ تماس حاصل فرمائید .

درمانگاه ملی شبانه روزی فرحبخش

افراد زیر را برای ساعات مختلف شبانه‌روزی بهمکاری دعوت مینماید .
۱ـ پزشك عمومی ومتخصص‌ودندانپزشك با پروانه دائم
۲ـ مامای لیسانسیه و پزشکیار مرد و بهیار و چند نفر دوشیزه حدود دیپلم
۴۵متری سیدخندان‌چهارراه مجیدیه تلفن ۷۷۴۵۶۶

شرکت تولیدی بریپلاست

به افراد زیرجهت خدمت درکارخانه نیازمنداست:
۱ـ حسابدار باسابقه ۱ نفر
۲ـ ماشین نویس فارسی و لاتین با ۳ سال‌سابقه‌کار ۱ نفر
۳ـ کارمند دیپلمه ۲ نفر
۴ـ تراشکار درجه یک ۱ نفر
۵ـ برقکار درجه یک ۱ نفر
۶ـ کارگر ساده ۲۰ نفر
علاقمندان روزسه‌شنبه صبح وبعدازظهر به خیابان خیام پائین‌تر از چهارراه گلوبندك‌شماره ۵۵۷ سرای بری مراجعه فرمایند.

شرکت نسبی کارخانجات
مهندس سیروس ارجمند
وشرکاء

استخدام‌مینماید

مهندس مکانیك با سه سال سابقه کار
مهندس ساختمان با سه سال سابقه کار
تکنیسین ساختمان با سه سال سابقه کار
نقشه بردار با سه سال سابقه کار
کارمند فروش
مونتاژکن مخازن و اسکلت فلزی
جوشکار درجه ۱
جوشکار درجه ۲
برشکار
کارمند دیپلمه
انباردار با سابقه
آدرس . جاده آبعلی ابتدای تهران پارس ـ کارخانجات‌مهندس‌سیروس‌ارجمند تلفن ۷۸۸۷۵ ـ ۶

استخدام دیپلمه‌شیمی

چند نفر دیپلمه شیمی برای قسمت‌کنترل داروئی این کارخانه بطور تمام‌وقت مورد احتیاج است
داشتن برگ خاتمه‌خدمت نظام‌وظیفه و یا معافی ضروری است
لطفا به‌آدرس دوپار کیلومتر ۲۲ جاده مخصوص کرج روبروی کارخانه ژیان مراجعه نمائید .

استخدام پرسنل

جهت کار در کارگاه قزوین به‌عده‌ای قالب‌بند، آرماتوربندو جوشکار با تجربه نیازمند است داوطلبین می‌توانند همه روزبه اداره کارگزینی شرکت سابیرواقع درخیابان پهلوی جنب سینما آتلانتیك کوچه رهنان‌ازساعت ۸صبح تایك بعدازظهر ویامستقیما به کارگاه شرکت‌واقع در۱۰کیلومتری راه‌قزوین به‌تاکستان مراجعه نمایند.
م‌الف ۹۹۲ شرکت سابیر

۳۵۸،۳۴۲
۱۳۵۴/۱/۲۵

آگهی استخدام

شرکت‌سابیر وابسته‌به وزارت نیروجهت انجام کار در کارگاه قزوین به‌عده‌ای قالب‌بند، آرماتوربندو جوشکار با تجربه نیازمند است داوطلبین می‌توانند همه روزبه اداره کارگزینی شرکت سابیرواقع درخیابان پهلوی جنب سینما آتلانتیك کوچه رهنان‌ازساعت ۸صبح تایك بعدازظهر ویامستقیما به کارگاه شرکت‌واقع در۱۰کیلومتری راه‌قزوین به‌تاکستان مراجعه نمایند.
م‌الف ۹۹۲ شرکت سابیر

داروخانه شبانه روزی مرمر

افتتاح شد
شهرری ساختمان کوروش
تلفن ۵۹۱۵۱۰

شرکت امیکو

استخدام میکند
یك‌نفر نویسنده تبلیغاتی باسابقه‌کار مورد نیاز است،خواهشمنداست روزسه‌شنبه‌دوم اردیبهشت ازساعت ۱۰ تا ۱۲ بشرکت امیکو خیابان امیرآباد جنوبی انتهای قوام‌نبش جلالی پلاك ۵ـ۳ مراجعه فرمائید.

ژنراتورهای مارك

LEROY-SOMER
ساخت فرانسه بقدرتهای ۵ر۱ و ۲ و ۳ و ۵ کیلووات
نماینده انحصاری فروش درایران
شرکت صنعتی سلن
سعدی جنوبی کوچه بهارساختمان عزیزی
تلفن ۳۱۸۲۸۳

تعدادی کامیون

کمپرسی برای حمل آسفالت روی جاده آسفالته با حداقل ترانسپورت ۲۰ کیلومتر و حداکثر ۶۵ کیلو متر مورد نیاز است
تلفن ۸۳۵۹۵۵ تماس بگیرید

بدینوسیله باطلاع کلیه آقایان رانندگان تاکسی تهران که همه روزه جهت ثبت نام در
حزب رستاخیز ملی ایران
مراجعه مینمودندمیرسانند آقایان رانندگان میتوانند باتفاق اعضاء خانواده خود همه روزه صبح و عصر بشرکت تعاونی تاکسیرانی مراجعه وثبت‌نام نمایند
شرکت تعاونی تاکسیرانی و اتحادیه
صنف تاکسیداران تهران

نیازمندیهای اطلاعات تلفنی آگهی قبول میکند ۳۱۱۲۲۵-۳۱۱۲۲۴ ۳۱۱۲۲۹-۳۱۱۲۳۰

استخدام

به تعدادی کارگر ساده‌زن‌ومرد جهت چاپ پارچه نیازمندیم . آدرس : اول لاله‌زارنو جنب سینما متروپل پاساژ گیت‌فر طبقه زیرزمین .
۱ـ۶ آ ـ ۱۳۹۹

آگهی استخدام فوری با حقوق مکفی

۱ـ سرپرست تولید بادیپلم فنی ۳نفر . حداقل دوسال سابقه دیپلمه های فلزکاری حق تقدم دارند .
۲ـ کارگر قالبساز درجه یک ۲نفر.
۳ـ صفحه تراشکاردرجه یکو دو ٤نفر.
٤ـ کارگر صافکار قطعات‌فلزی ۲نفر.
۵ـ کارگر پرسکار درجه دو ۲۰ نفر .
۶ـ کارگر پرسکار درجه سه ۳۰ نفر .
۷ـ کارگر ساده ۵۰نفر .
۸ـ نقشه‌کش قالب با دوسال سابقه کار یکنفر .
آدرس جاده قدیم کرج خیابان بیمارستان شماره ۲ بیمه های اجتماعی مقابل اسفالت سازی خلیج شرکت صنعتی آژورتلفن ۹۵۶۹۷۶
آ ـ ۱۱۲۰

استخدام
مهندس مکانیک باآشنائی‌بزبان انگلیسی استخدام میشود . خیابان ویلا خیابان دامغان شماره ۶
۱ـ۲ آ ـ ۱۴۵۳

یک نفر سکرتر که آشنابه‌زبان آلمانی یا انگلیسی باشد برای تمام وقت مورد نیاز است . شرکت ایران‌زیبو خیابان‌سپهبد زاهدی‌شماره۱۱۰تلفن۸۳۲۴۹۹

سکرتر مطب

دوشیزه دیپلمه عصرها تلفن ـ ۶۵۷۵۴۶
آ ـ ۱۸۲۳

استخدام

تعدادی خانم که سن آنها حداکثر ٤۰ سال و سواد آنهاحداقل ششم‌ابتدائی باشد جهت امور طباخی استخدام میشوند .
۶۲۲۱۳۰ صبحها

شرکت تیتان استخدام میکند

۱ـ کارگر اهنگر درجه یک .
۲ـ کارگرجوشکاردرجه‌یکودو
۳ـ کارگر درلکار .
٤ـ کارگر صفحه تراشکار درجه ۲
نشانی : جاده کرج‌پل‌مهرآباد جنب کارخانه آماوشوکومارس خیابان آماپلاک۱۰ تلفن ـ ۹۵۱۹٤۶ و ۹۵۳۰۷۲
۱ـ۲ آ ـ ۱٤۰۰

معمار ـ تکنیسین

« یکنفر معمار یا تکنیسین برای تهران و یکنفرهم برای‌چالوس جهت نظارت و سرپرستی در کلیه کارهای اجرائی‌ساختمانی مورد نیاز میباشد لطفا بتلفن های ٤۸۴۰۸ و ۳۷ـ٤۹۸۳۶ و ٤۸۹٤٤ مراجعه فرمائید . »
۱ـ۳ آ ـ ۱۵۰۵

یکنفرجوان فعال‌باموتورسیکلت وارد به امور املاک مورد نیاز است تلفن ۸۵۰٤۵۰ـ۸۵۸۶۶۶
۱ـ۳ آ ـ ۱۶۷۱

مبل مدائن

بتعدادی کارگرمبل‌سازدرجه‌یک ودو با تمام مزایای بیمه‌های اجتماعی و سودویژه نیازمند است تلفن ۹۶۳۵۷۸
آ ـ ۱٤۰۸

تعدادی کارگر ۱۷ تا ۲۵ ساله مورد نیاز است آدرس مولوی مابین گمرک امیریه و گمرک شاهپور پلاک ۸۵ آنتن سازی
آ ـ ۱۲۶۱

معلم زبان

چند نفر خانم و آقای ایرانی و خارجی برای تدریس انگلیسی‌فرانسه و آلمانی برای تمام یا نصف‌روز موردنیازاست دروازه دولت اول خیابان روزولت ساختمان جم تلفن های ۸۲۸۲۱۳ و ۸۳۸۳۱۱ مراجعه نمایند
۱ـ۲ آ ـ ۱٤۳۶

چاپ و جعبه سازی نیلوفر

بیك نفرماشین‌چی‌افست نیازمند است تلفن ٤۰۳٤۲

هنرپیشه زن ومرد

آموزشگاه هنری پاترا با امتیاز رسمی از وزارت فرهنگ وهنر عده‌ای خانم و آقا جهت تعلیم هنرپیشگی. فوریان‌وشرکت در فیلم سینمائی‌وسریال تلویزیونی میپذیرد ضمنا چندنفر خواننده زن و مرد و نوازنده مرد مورد نیاز است .
داوطلبان همه روزه از ساعت ۱۰ صبح الی ۱۱٫۵ و ازه٤٫۵ الی ۷٫۵ بعدازظهر مراجعه نمایند.احمد کاشانی کارگردان تئاتر . نشانی . دروازه دولت روبروی پمپ بنزین کوچه حمیدالدوله تلفن ۳۱٤۵۳۹
۱ـ۲ آ ـ ۱۵۸۷

استخدام رئیس حسابداری

یك شرکت تولیدی‌واقع درتهران‌جهت‌سرپرستی حسابداری خود بیك‌نفر که بامور حسابداری بازرگانی تسلط کامل داشته‌باشد نیازمنداست داوطلبان می توانند تقاضای خود را با ذکر تاریخ تولد ـ تحصیلات سوابق کار و نشانی و شماره تلفن بانضمام‌یك قطعه عکس ٤×۶ به نشانی صندوق پستی ۱۱۸٤ـ۱۲ ارسال‌نمایند

شرکت پلاسکوکار به‌یك دوشیزه تلفنچی و یك دوشیزه برای کار های دفتری نیازمند است .به نشانی مهرآباد جنوبی بالاتر از کانادادرای ـ مراجعه و یا با تلفن ۹۵۰۰۲۳ تماس‌بگیرید .

کارخانه کفش شادانپور استخدام مینماید

۱ـ افسر جزء باز نشسته ارتش ۲ نفر
۲ـ درجه دار (صفی) بازنشسته ۲ نفر
طالبین به تلفن : ۹۶۰۳۵۹ مراجعه نمایند

پلاستر

به تعدادی بازاریاب مرد که سن آنها حدود ۳۰ سال و دارای‌وسیله‌نقلیه شخصی باشند جهت ویزیت‌موسسات‌تزئیناتی برای تمام وقت یا حقوق و پورسانت نیازمند است .
پهلوی‌امیراکرم‌ساختمان پلاستر ۱ـ٤

نماینده فروش

جهت عرضه نمودن کالای خارجی به مذاکره با بازرگانان و نمایندگان پخش نیازمندیم صندوق پستی ۱٤۵۳۶ر

تعدادی جوان دیپلمه خوش برخورد و خوش‌بیان جهت‌کار های‌تبلیغاتی‌باحقوق‌وپورسانت نیازمندیم تلفن ۳۱۱۲۰۶
آ ـ ۱۲۸۸

خانمی جهت امور دفتری وبایگانی نیازمندیم تلفن ٤۷۸۱۶
آ ـ ۱۵۶۹

بیك تلفنچی باسابقه کار نیازمندیم تلفن ۷۹۰۰٤۹

بدونفر راننده لیفتراك‌نیازمندیم خیابان سپهبد رزم‌آرا ایستگاه عوارضی انبارمرکزی‌نوردایران
آ ـ ۱۷۹۰

صندوق نسوز کاوه

عده‌ای که ساکن شرق وجنوب شرق تهران باشند باحقوق و مزایای مکفی استخدام مینماید.
۱ـ پرس‌کاروقالب‌بندباسابقه‌کار
۲ـ تراشکار سری‌کار جهت شیفت شب .
۳ـ برق‌کار بامعلومات‌سیکل‌اول متوسطه و سابقه کار .
٤ـ درب‌وپنجره‌ساز .
۵ـ کارگرساده .
واجدین شرایط با دردست داشتن برگ معافی خود همه روزه به آدرس میدان‌فردوسی ابتدای سپهبد زاهدی ساختمان کاوه شماره۱۹طبقه اول‌مراجعه نمایند .
آ ـ ۱۲۲۶٤

کارگر ساده

مورد نیاز است نارمك خیابان مهر ایستگاه مدرسه پلاك ۱۹۱

فوق دیپلم

دوشیزه یابانو استخدام میشود تلفن ۸۳۷۰۰٤

دیپلمه

دوشیزه یابانو باسابقه کارباحقوق‌مکفی‌استخدام میشود تلفن ۸۳۷۰۰٤

یك‌نفر خانم برای پاسخگوئی تلفن‌استخدام میشود تلفن ۹۳۵۰٤۳ و ۹۳۹۹۸۶

نگهبان

چند نفرنگهبان برای کارخانه‌ای در جاده کرج با داشتن ضامن مورد احتیاج است ۸۳۱۳۱۷ و ۸۲۳۵۶۵

چند نفر کمك حسابدار

مورد نیاز است تلفنهای ٤۵۱۰۹ و ٤۷۸۷۱

تعدادی دوشیزه یابانو جهت چرخ کاری و دست ـ دوزی واطوکاری نیازمندیم . کارآموز هم پذیرفته میشود

خیابان شاه‌آبادساختمان صفوی طبقه دوم پلاك۵۳ و۵٤ تریکو شهباد
۳۱۸۰۱۸

استخدام ماشین نویس فارسی

دونفر دوشیزه یا بانوی ماشین نویس فارسی با حقوق‌مکفی استخدام می شوند، همه‌روزه از ۳ تا ۶ بعد ازظهر در تهران خیابان آیزنهاور مقابل وزارت کار شماره ٤۳۲ مراجعه فرمایند.

بیمارستان عیوض‌زاده واقع درخیابان‌شیخ‌هادی بچندنفر نرس وبهیار و کمك بهیارو یکنفرباغبان احتیاج دارد تلفن۴۲۰۰۶
۱ـ۳ آ ـ ۱۷۸۸

الکترو ایران کار بچند نفر کارگر سیم پیچ نیازمند است تلفن ۷۹۵۲۳۷

دوشیزه برای کار های دفتری‌تمام‌وقت‌نیازمندیم محل خدمت جاده‌قدیم‌ری تلفن۵۹۳۰۵٤و۵۹۳۰۵۳

راننده پایه دوم شخصی باضامن معتبر برای کار در یك‌شرکت تاسیساتی استخدام‌میشود۸۳۰٤۸۸

مهندس راه‌وساختمان که۳سال سابقه کار داشته باشد برای کارهای ساختمانی در مرکز و اصفهان و سامان‌ماایر موردنیاز است . داوطبان باتلفن شماره ۶۸۶۰۶۱ تماس بگیرند .
۱ـ۲ آ ـ ۱۲۱۵

کارخانه قالب ـ سازی بابا صنیع

برای تکمیل کادر فنی اشخاص زیر را باحقوق مکفی استخدام مینماید.
۱ـ سرپرست قسمت قالب‌سازی فلزی‌باداشتن سابقه کار و تسلط‌کامل به سرپرستی
۲ـ تراشکار درجه یك
۳ـ صفحه‌تراشکار درجه یك
٤ـسوهانکار قالب‌ساز
واجدین شرایط میتوانند از ساعت ۳٫۳۰ تا ۷ بعدازظهر همه روزه به آدرس‌میدان‌شوش‌خیابان سپهبد رزم‌آرا نرسیده به سه‌راه آذری شرکت سارابانها آقای اسمعیل پورمراجعه نمایند.
۱ـ۲ آ ـ ۱۲٤۲۰

استخدام کارمند

شرکت سهامی تولیما سه‌نفر کارمندبازنشسته برای پی‌گیری اموراداری شرکت‌استخدام‌می‌نماید، همه‌روزه از۳ تا۶ بعداز ظهر درتهران خیابان آیزنهاور مقابل وزارت کار مراجعه فرمایند.

سکرتر جهت شرکت ساختمانی مورد نیاز است شاه‌عباس شمالی ساختمان ـ ۲۱۶ طبقه ٤ شماره۳۷مراجعه صبحها ۱۱ الی۱۲بعدازظهرها ۵ الی ۱۸

فروشنده مرد با تجربه جهت لوکس فروشی با حقوق ثابت نیازمندیم تلفن ۸۵۲۷۱۰

استخدام راننده

یکنفر راننده دو شخصی با ضامن معتبر برای کارخانه احتیاج است تلفن ۹۵۱۹۳۰
۱ـ۲ آ ـ ۱۰٤۳

استخدام تعدادی کارگر چرخکارباحقوق مکفی استخدام می شوند . تلفن ۷۶۷۶۵۵ ـ ۷۶۰۲۸۶

آگهی استخدام
یکنفر دوشیزه یابانو آشنا به تایپ فارسی وامور حسابداری تمام وقت نیازمندیم شرکت فیروزگان تلفن ۶۶۸۶۵
۱ـ۲ آ ـ ۱٤۰۳

آگهی استخدام

استخدام راننده پایه دو شخصی
به‌چند نفر راننده پایه دو شخصی باحقوق ومزایای مکفی ومسکن استخدام میشوند. واجدین شرایط به آدرس زیر: خیابان قزوین نرسیده به سه‌راه آذری شرکت سارابانها آقای اسمعیل پورمراجعه نمایند.
۱ـ۲ آ ـ ۱۲٤۲۰

بچند دوشیزه یابانو جهت‌کار صحافی نیازمندیم به تلفن ـ ۳۱۸۵۳۷ مراجعه فرمایند .
۱ـ۳ آ ـ ۱۱٤۱٤

استخدام منشی زن

یك‌شرکت معتبر احتیاج به‌یك‌نفر دوشیزه و یابانو که آشنائی کامل به‌زبان انگلیسی وماشین‌نویسی فارسی ولاتین داشته باشد نیازمند است . داوطلبین میتوانند از ساعت ۸صبح تا٤ بعداز ظهر با تلفن شماره ۸۳۲۳۷۹ تماس حاصل نمایند.
۱ـ۳

بیك نفر که تا حدودی آشنائی به رانندگی داشته باشد جهت پارکینك نیازمندیم نلفن ۳۰٤۲۵۸

بچند نفر کارگر برای نصب‌یراق‌آلات‌نیازمندیم تلفن ۶۵۵۲۸۸

بچند نفر آهنگر درب و پنجره‌ساز نیازمندیم تلفن ۸۸۰۷۲۹

استخدام منشی

منشی مسلط به تایپ لاتین با حقوق مکفی نیازمندیم تلفن۳۰۲۹۳۹

بیمارستان شهرام

چندنفر تکنیسین اطاق عمل موردنیاز است .

بیکنفر برشکار و چندخانم‌جهت کار تریکو نیازمندیم ۳۱۲۳۰۲

بچندنفر کارگر ساده مرد یازن جهت کار پلاستیک نیازمندیم سیمتری نارمک ایستگاه داروخانه مقابل دفترخانه ۱۶۱ پلاك ۲۰۷

یک راننده ۲ شخصی باسابقه ۹۷۲۰۲۰

استخدام فوری

راننده دوشخصی ۳۰ سال به بالا تلفن ۶۲۶٤۱۹ ساعت ۱۶ الی ۱۹

بتعدادی ویزیتور دوشیزه وبانو نیازمندیم خیابان شاه‌ساختمان آلومینیوم طبقه پنجم‌شماره۵٤٤

موتور سوار

برای‌تحصیلداری‌استخدام میشود تلفن ۸۳۷۰۰٤

جوانی باتحصیلات‌سیکل اول استخدام‌میشودتلفن ۸۳۷۰۰٤

بیکنفر کارگر فنی جهت کار پلاستیک نیازمندیم نارمک ایستگاه داروخانه مقابل دفتر ـ خانه ۱۶۱ پلاك ۲۰۷
۱ـ۲ آ ـ ۱٤۹۶

چندنفر مکانیك

تکنیسین برق وسرویس کار ماشین‌آلات سنگین‌و ساختمان وراه‌سازی‌مورد نیاز است داوطلبین با تلفن ۸۲۳۲۳۹ تماس بگیرند.

شرکت صنعتی بارقه

افراد زیر را استخدام‌میکند:
۱ـ استادکار فلزکاری اشخاصی که درتابلوهای تقسیم برق آشنائی‌کامل داشته باشند مقدمند.
۲ـ کارگر فلزکاری
۳ـ استاد کار مونتاژ تابلوی تقسیم برق
٤ـ کارگر مونتاژ تابلوی تقسیم برق
آدرس خیابان سپهبدرزم آرا ایستگاه چرمسازی مقابل انبار بانکملی روز های سه شنبه‌وپنجشنبه از ساعت ۳ الی ۶ بعداز ظهر مراجعه شود .
۱ـ۲ آ ـ ۱٤۱۱

بچند نفر دوشیزه برای کار در کارخانه‌نیازمندیم ۹۳٤۷۱۳

به دوشیزه‌یا بانوئی‌کاملا مسلط به ماشین‌نویسی فارسی برای تمام وقت احتیاج‌است بعدازظهرها ٤٫۵ تا ۶٫۵ ۶۲۱۱۲۱

استخدام سکرتر دیپلمه تلفن ۶۶۷۷۰۱

بیک زن جهت کارمنزل‌شبانه روزی نیازمندیم تلفن ۸۲۰۷۷۳
۱ـ۳ آ ـ ۱۲٤۷

چرخکار ورزیده زیگزاك دوز ورزیده نیازمندیم ۵۳۸۹۵۰

گروه مهندسین‌مشاورآی.بی.سی استخدام‌مینماید

۱ـ راننده پایه دوشخصی ۳نفر
۲ـ تحصیلدار باداشتن گواهی‌سیکل اول‌متوسطه وداشتن موتورشخصی۲نفر
از داوطلبان خواهشمند است درساعات اداری‌به خیابان بلوار بین‌کاخ وصبا شماره ۳۸ طبقه‌اول قسمت امور اداری مراجعه نمایند.

شرکت سهامی دشت مرغاب یك‌ویك

بچند نفر حسابدارلیسانس دیپلمه‌و ماشین‌نویس فارسی باسابقه کار نیازمند است
متقاضیان به محل‌شرکت واقع در خیابان کاخ شماره ۱۰٤ مراجعه نمایند .

شرکت نفت‌پارس برق کارصنعتی

برای همکاری در پالایشگاه نفت پارس واقع درکیلومتر ۲۷ کرج مورد نیاز است واجدین شرایط بین‌ساعات۸ الی۱۲روزدوشنبه۱ر۲ر۱۳۵٤ الی‌روز دوشنبه ۸ر۲ر۱۳۵٤ به‌آدرس‌فوق مراجعه نمایند.

شرکت تولیدی شریمپ

بیکنفر دوشیزه دیپلمه‌که‌مسلط بزبان انگلیسی‌و ماشین نویسی لاتین‌وفارسی باشدباحقوق مکفی برای تمام‌وقت نیازمند است داوطلبین از ساعت ۸صبح تا۵ بعدازظهر بدفتر شرکت واقع در اول خیابان ویلاشماره۳۷طبقه‌سوم یابه تلفن۸۲۸۵٤۲ مراجعه نمایند.

استخدام سلزمن باتجربه

شرکت ایران‌مکاس نمایندگی انحصاری سانترال تلفن‌های آب‌ومنشی رئیس‌های تی پی‌ال درایران تعدادی سلزمن خوش برخورد و خوش بیان فقط بصورت‌تمام‌وقت استخدام‌مینماید بواجدین‌شرایط که‌مانعی برای استخدام قانونی نداشته باشند ماهیانه ۱۲۰۰۰ ریال‌حقوق ثابت هزینه ایاب و ذهاب پورسانت مکفی‌و بیمه بازنشستگی تعلق خواهد گرفت تلفن ۷۵۹۶۷۷ـ۷۵۹۶۰۰

شرکت ساختمانی ندا

بیك نفر خانم یا آقا که آشنائی کامل بزبان انگلیسی داشته و ضمنا ماشین نویسی فارسی‌و لاتین را بخوبی بداند برای تمام وقت با حقوق مکفی استخدام مینماید .
داوطلبان میتوانند همه روزه به استثنای ایام تعطیل از ساعت۱۶۰ الی ۱۹ به دفتر شرکت واقع در خیابان تخت طاوس خیابان میرعماد کوی یکم شماره ٤ مراجعه نمایند .
۱ـ۳

آگهی استخدام

کارخانه شرکت سهامی‌ایرانیت افراد زیر را باحقوق مکفی استخدام میکند

۱ـ لیسانس شیمی یك نفر
۲ـ فوق دیپلم شیمی یك نفر
۳ـ تکنیسین برق با تحصیلات حداقل دیپلم متوسطه وسابقه کارسرپرستی‌برق درکارخانجات با حداقل ۵ سال تجربه یك نفر
داوطلبین واجد شرایط میتوانند همه روز به استثنای ایام تعطیل بادردست داشتن مدارك‌لازمه بکارگزینی کارخانه واقع در غنی‌آباد شهرری مراجعه نمایند .
۱ـ۳

سازمان تبلیغات پدیده

شمارا بهمکاری دعوت میکند
دونفر طراح لیسانسیه یاآشنا بامور تبلیغات با سابقه‌کار
دونفر طراح‌باسابقه‌کار
دونفرنویسنده باذوق‌جهت امور تبلیغات باسابقه کار. لطفا برای مصاحبه حضوری بعدازظهر ها از ساعت ۳۰ر٤ الی ۷ر۳۰ به‌آدرس بهار جنوبی کوچه‌بانك پارس شماره ۱۰ مراجعه فرمائید.

PARS OIL COMPANY

1. EXECUTIVE SECRETARY
2. SECRETARY/TYPIST

1. GOOD KNOWLEDGE OF ENGLISH TYPING AND SECRETARIAL EXPERIENCE.
2. GOOD KNOWLEDGE OF ENGLISH AND FARSI TYPING.

ATTRACTIVE SALARY AND FRINGE BENEFITS, FIVE DAYS WEEK. CALL 660141-2 FOR APPOINTMENT.

کارخانه‌ایران‌یاسا استخدام‌مینماید

۱ـ تکنیسین برق با ۵ سال‌سابقه کاردرکارخانجات تولیدی‌وآشنائی کامل به نقشه جات فنی و درك آن ۵ نفر .
۲ـ متصدی دیك بخار با ۳ سال سابقه کار و داشتن گواهینامه سیکل اول متوسطه
۳ـ مکانیك فنی با ۳ سال سابقه کار . اشخاصی که در کارخانجات لاستیك سازی کارکرده باشند ارجحیت‌خواهند داشت. متقاضیان باید دارای برگ خاتمه خدمت سربازی ویامعافی‌دائم غیرپزشکی باشند .
واجدین شرایط از ساعت ۷ صبح تا ساعت ۳ بعداز ظهر به کارگزینی کارخانه واقع درجاده جنوبی کرج جاده شهریار کارخانه ایران یاسا مراجعه و برای کسب اطلاعات بیشتر با تلفن ۸ـ۹۶۳۹۷۵ تماس حاصل نمایند .

سکرتروماشین نویس

۱ـ سکرتر آشنا بزبان انگلیسی
۲ـ ماشین نویس فارسی
با حقوق مکفی جهت یك شرکت بزرك صنعتی واقع در تهران مورد نیاز است اشخاص واجد شرایط به صندوق‌پستی۱۱۱۷ـ۱۱ تماس‌فرمایند ویا با تلفن ۸۳۷۸۳۷ تماس حاصل شود

استخدام

برای کار تمام وقت در تهران و شهر صنعتی البرز (قزوین) افراد زیر مورد نیاز است .
۱ـ یکنفر مدیر مالی با مدرك لیسانس حسابداری وآشنا بزبان انگلیسی حداقل با سه سال‌سابقه کار در شرکتهای تولیدی (تهران)
۲ـ یکنفر مهندس میکانیك یا مهندس صنایع برای طراحی پروژه کارخانه آشنا بزبان انگلیسی (قزوین)
۳ـ یکنفر انباردار دیپلمه با تجربه و آشنابه زبان انگلیسی (قزوین)
٤ـ یکنفر تکنیسین برق و ابزار دقیق فوق دیپلم با تجربه (قزوین)
۵ـ یکنفر میکانیك‌باتجربه ماشین‌آلات(قزوین)
از واجدین شرایط تقاضا میشود به دفتر مرکزی شرکت گلوکوزان واقع در خیابان ویلا خیابان سپند شماره ٤۸ طبقه دوم تلفن ۸۲۸۳۰۱ و ۸۲٤٤۶۸ مراجعه نمایند .

آگهی استخدام

جهت کارهای نظارت ساختمانی در یکی از استانهای‌ساحلی شمال
کادر زیر باحقوق مکفی مورد نیاز است
۱ـ مهندس ساختمان باحداقل ۳سال تجربه کار
۲ـ نقشه‌کش باحداقل ۵ سال تجربه کار
۳ـ تکنیسین ساختمان
٤ـ ماشین‌نویس لاتین جهت دفتر مرکزی تهران
لطفا همه‌روزه‌غیراز روزهای‌دوشنبه‌و ایام‌تعطیل‌به تلفن ۷۶۱۷۵۸ مراجعه شود

استخدام پرستار

بیك خانم پرستار باتجربه جهت نگاهداری یك نوزاد بطور شبانه‌روزی باحقوق مکفی نیازمندیم با تلفنهای ۸۹۰۸۳۰ و ۸۹۳۹۵۹ تماس بگیرید

هات‌پوینت الکتریك

«شرکت بامسئولیت محدود»
بافرادزیر باحقوق مکفی تمام وقت نیازمنداست:
۱ـ یکنفرحسابرس‌دارای‌تجربیات و مدارك عالی که قابل ارائه باشد
۲ـ دونفر حسابدار دارای‌حداقل۳ سال سابقه کار
متقاضیان همه‌روزه از ساعت ۱۱ صبح تا یك بعدازظهر به‌قسمت فروش شرکت هات‌پوینت الکتریك واقع‌دراول فرح شمالی شماره ۱ر۳۶ طبقه‌دوم مراجعه‌نمایند.

آگهی استخدام

شرکت سهامی کارخانجات کمك‌فنر ایندامین افراد زیر را با حقوق‌و مزایای مکفی استخدام مینماید :
۱ـ دیپلم فنی در رشته اتومکانیك با دو سال سابقه کار
۲ـ دیپلم فنی درزشته‌فلزکاری با دو سال سابقه‌کار
۳ـ تراشکار ماهر با پنجسال سابقه کار
٤ـ صفحه‌تراش با چهارسال سابقه کار
واجدین شرایط میتوانند همه‌روزه بین ساعت ۸ تا ۱۵ به کارگزینی شرکت واقع در جاده مخصوص کرج کیلومتر بیست مراجعه نمایند تلفن ۹٤ تا ۹۷۰۰۹۱

آگهی استخدام

به‌افراد بامشخصات ذیل (برای کار هر شیفت شبو روز) نیازمندیم.
۱ـ تکنیسین برق باسابقه کار درامور موتور های‌الکتریکی سه‌فاز ودیپلم فنی ٤ نفر
۲ـ تکنیسین برق باسابقه کار وبا سیکل فنی ۱۰نفر
۳ـ کارگر آهنکار باسه سال سابقه کار درب وپنجره سازی باسواد خواندن و نوشتن ۲۵ نفر
٤ـ کارگر جوشکار کارپیت باسابقه کار و سواد خواندن و نوشتن ۵ نفر
۵ـ کارگر برق‌کار باسابقه کار و سواد خواندن و نوشتن ۵ نفر
۶ـ کارگر کمك مایق کار باسابقه کار وسواد خواندن و نوشتن سه نفر
۷ـ کارگر کمك ورقکار باسابقه کار وسواد خواندن و نوشتن ۳نفر
۸ـ کارگر ساده باسواد خواندن و نوشتن ۳۰ نفر
۹ـ کارگر نظافتچی‌برای داخل کارگاه ها و محوطه کارخانه باسواد خواندن و نوشتن ۸نفر
واجدین شرایط بادردست داشتن برگ خاتمه خدمت نظام ویا معافیت قانونی از ساعت ۸ونیم صبح تا ۱۲ظهر بنشانی خیابان ویلا خیابان دامغان‌شماره ۶شرکت ساراول مراجعه نمایند.

مهندسین مشاور رمپ

چندنفر مهندس راه و ساختمان‌با حداقل‌چهارسال سابقه کار استخدام مینماید .
عباس‌آباد چهارراه‌پاشا شماره۲۳۳ طبقه‌چهارم

شرکت ساختمانی برای کار در جنوب به افراد زیر نیازمند است:

۱ـ راننده بولدوزر با سابقه کار
۲ـ راننده پایه دو باسابقه کار
۳ـ کمك حسابدار باسابقه کار
تلفن ۸۳۰۲۰۶

بدونفر نگهبان شب « شب‌گرد»

برای ساعت ۶ بعداز ظهر تا۶ صبح احتیاج دارد داوطلبان بایستی دارای گواهینامه شش ساله ابتدائی بوده وخدمت نظام را انجام داده و ضامن معتبر بسپارند .
واجدین شرایط درخواست خودرا به ضمیمه یک قطعه عکس و ذکرمشخصات کامل و میزان حقوق درخواستی منتها تا چهارشنبه ۳ اردیبهشت جاری بدراهنمای شماره۱۱۱ اطلاعات ارسال دارند .

آگهی استخدام تکنیسین

شرکت شبرنك به‌چندنفر دیپلمه الکترونیك که دارای مشخصات زیر باشند احتیاج دارد:
۱ـ داشتن معافی دائم یا دفترچه پایان‌خدمت
۲ـداشتن گواهی‌نامه‌رانندگی .
۳ـ آشنا بزبان انگلیسی
٤ـ حداقل سن۲۰ وحداکثر سی‌سال.
متقاضیان بین ساعت۲الی ٤ بعدازظهر به‌شرکت شبرنك تخت‌جمشید مقابل سفارت امریکا قسمت سرویس مراجعه نمایند.

آگهی استخدام

افرادواجد شرایط ذیل را استخدام مینماید
۱ـمهندس محاسب ساختمان با۳ سال سابقه‌کار درطراحی وآشنائی بزبان انگلیسی
۲ـنقشه‌کش معماری باحداقل ٤سال سابقه کار
۳ـنقشه‌کش استراکچر درجه ۱ و۲ با حداقل ۵و۳سال سابقه‌کار.
٤ـحسابدار تحصیلات لیسانس باحداقل ۲سال سابقه‌کار درزمینه حسابداری شرکتهای‌پیمانکار ساختمانی.
۵ـحسابدارکارگاه باحداقل ۳ سال‌سابقه‌کار شرایط عمومی
الف ـ حداکثر سن ۳۵سال.
ب ـداشتن‌برگ خاتمه خدمت یامعافیت دائم
از متقاضیان تقاضا میشود به‌آدرس خیابان کاخ نبش بزرگمهر شماره ۱٤۱ طبقه پنجم بدایره استخدام گروه یاباتلفن‌های ۵ـ۶۶۹۶۶۱ تماس حاصل نمایند.

نیازمندیهای اطلاعات تلفنی آگهی قبول میکند ۳۱۱۲۲۵-۳۱۱۲۲۴ ۳۱۱۲۲۹-۳۱۱۲۳۰

استخدام منشی

بیك نفر دوشیزه یا بانو تسلط کامل به ماشین نویسی فارسی برای تمام وقت مورد نیاز است طالبین به آدرس خیابان ویلا پلاك ۷۰ مراجعه نمایند .

کارخانه تولیدی و صنعتی گرن

بچندنفر استادکاراستیل کار باحقوق مکفی وسایر مزایا استخدام مینماید تلفن۷۶۵۰۲۷و۷۶۲۸۰۴

آگهی

بیك‌نفر دوشیزه ماشین نویس فارسی و لاتین نیازمندیم کسانی که سابقه کار در اموربیمه داشته باشند حق تقدم دارند .
به تلفن ۳۱۲۹۴۵ و ۳۱۲۲۶۹ مراجعه نمایند

تراشکار وآهنگر

استخدام میشود ناهارخوری و سرویس دایر است .
گارخانه وزنه ایزنهاور تلفن ـ ۸۴ـ۹۵۰۰۸۱ آ ـ ۱۵۱۳

به‌یك جوان که مسلط به زبان انگلیسی و تایپ لاتین باشد مورد نیاز است . ۵۲۶۱۸۶

به ۳ نفر سرویسکار یخچال باسابقه‌نیازمندیم به تلفن های ۷۵۴۲۹۲ و ۷۵۲۹۱۲ فروشگاه منصور مراجعه فرمائید

بیکپرستار بچویکخدمتکارزن نیازمندیم ۸۲۳۵۴۳
۱ـ۲ آ ـ ۱۳۷۹

نقاش پیستولت تمام‌وقت یانیمه وقت احتیاج است تلفن ۶۲۵۸۱۷

کارمند دفتری استخدام میگردد تلفن ۳۱۰۱۹۴

به‌یك نفر حسابدار مرد بازنشسته نیازمندیم

خیابان شوش غربی نرسیده به میدان‌زاهدی طبقه فوقانی بانك رهنی از ساعت ٤ تا ٦ به‌تلفن های۵۳۰۴۹۴ و۵۳۳۰۹۰

آگهی استخدام

کارگر ساندویچ پیچ با سابقه ۳ نفر
کارگر ساده ۳ نفر
با تلفن ۶۲۵۸۰۷ تماس بگیرید

بتعدادی مادگی‌دوز و زیگزال‌دوز و وردست و یقه دوز ـ زن و مرد نیازمندیم تلفن۳۱۳۹۶۹

تعمیرگاه طلوع

بیکنفر کارمند مرد جهت کار دفتری نیازمند است تلفن ـ ۵۴۶۵۳۲
۱ـ۳ آ ـ ۱۵۵۶

Triumph INTERNATIONAL

شرکت سهامی خاص تریمف اینترنشنال بزرگترین تولید کننده کرست درایران بتعداد زیادی دوزنده زن که سابقه و تجربه کافی در دوزندگی و چرخکاری داشته باشند برای کار ازساعت ۸ تا ۱۵ با حقوق مکفی وجوایز و مزایای اضافی نیازمند است .
داوطلبین از ساعت ۸ صبح تا ۱۵ با تلفن های ۳۱۲۲۱۹ و ۳۰۳۱۷۲ آقای رمزی تماس حاصل نمایند.

آگهی استخدام کارخانجات اتومبیل سازی مزدا

۱ـ تعدادی کارگر صافکار
۲ـعده‌ای نقاش
۳ ـ چند نفر برشکار قیچی
سواد ۲ پیکارو برك‌پایان خدمت نظام وظیفه برای داوطلبان فوق لازم‌است.
تعدادی کارمند و انباردار وارد به قطعات یدکی که دارای‌سوادسیکل ببالا باشند
متقاضیان به کارگزینی کارخانجات اتومبیل سازی مزدا واقع در ۲۱ کیلومتری جاده قدیم کرج مراجعه نمایند.

بیکنفر سکرتر

بطور تمام وقت با سابقه قبلی کارکه‌ماشین‌نویسی فارسی‌و لاتین بداندمورد احتیاج است ابوریحان بین ناهید و سزاوار شماره ۷۳ طبقه سوم آپارتمان ۲۵

تعدادی علاقمند از سیکل ببالا جهت کاراموزی نقشه‌کشی ساختمان پذیرفته میشوند ـ ۳۱۴۸۰۵
۱ـ۶ آ ـ ۵۰۱

استخدام نامه رسان

بچندنفر نامه‌رسان با سابقه دارای گواهینامه موتور دنده‌ای و ضامن معتبر باسواد ششم ابتدائی نیازمندیم از واجدین شرایط دعوت‌می شود بنشانی‌خیابان‌محمد رضاشاه ایستگاه اول شماره ۶۸ شرکت دورال مراجعه فرمایند.

بتعدادی کارگر زنانه‌دوز و یك کارگر پیراهن‌دوز مردانه نیازمندیم تلفن ۶۶۰۴۵۱

شرکت ماجدی برای تمام وقت استخدام میکند
۱ـ صندوقدار (خانم)
۲ـ بایگان ـ آشنا به زبان انگلیسی
لطفا با شماره تلفن ۴۴۲۶۲ تماس بگیرید .

دوشیزه یا بانوی ماشین نویس فارسی و لاتین تمام وقت مورد نیازاست تلفن۷۵۵۲۵۲و۷۵۲۳۲۶

برای کار در مطب دندانپزشکی خانم‌فارغ التحصیل بهداشت دهان و دندان استخدام‌میشود تلفن ۶۲۳۷۳۹

مکانیك و برقکار

باتجربه جرثقیل باحقوق بسیار عالی جهت کارگاه های یك شرکت بزرك ساختمانی مورد احتیاج است با تلفن ۷۹۱۸۷۳ تماس بگیرید .

یکنفر خانم مسلط بزبان فرانسه جهت تدریس استخدام میشود . ۹تا۱۱ صبح تلفن ـ ۶۸۴۹۸۵ـ۸۷

یك نفر تکنیسین وارد به اموربرق سنگین‌ودستگاه های هیترمورد نیازاست تلفن۹۷۶۰۱۰ـ۹۷۶۰۱۵

کارخانه سازنده مصنوعات فلزی واقع در خیابان تهران‌نو به عده‌ای کارگر وردست و ساده نیازمند است‌تلفن ۷۹۰۰۲۳

دونفر حسابدار

که بامور تجاری وارد باشند و سابقه کار داشته باشند مورد نیاز میباشند با تلفن ۵۲۸۴۵۰ تماس بگیرید .
۱ـ٤ آ ـ ۱۴۳۷

یک جوان ۱۸ یا ۱۹ ساله که خواندن‌ونوشتن بداند نیازمندیم تلفن ۸۴۰۷۲۷
آ ـ ۱۷۳۰

جویای کار

دانشجوی حسابداری وارد بامور حسابداری بعدازظهرها جویای کار است‌تلفن۳۱۱۰۸۰ راهنمای ۱۰۶ روزنامه‌اطلاعات

شیمیست

با۲ سال تجربه ازمایشگاهی بعدازظهرها آماده‌کار۹۵۹۰۹۱

جوانی دیپلم کارمندحسابداری آشنا به خطاطی ورسامی‌آماده هرگونه کارازساعت ۱۷الی۲۴ راهنمای ۱۱۴ روزنامه‌اطلاعات تلفن ۳۱۱۰۸۰
آ ـ ۱۲۸۳

حسابدار با تجربه

آماده نوشتن دفاتر قانونی و تنظیم حسابها و ترازنامه‌مبطور کنتراتی تلفن ۶۶۲۳۹۸
۱ـ۲ آ ـ ۹۶۵

راننده پایه یکم ۳۵ ساله با سابقه جویای کاراست‌راهنمای شماره ۱۱۶ یابتلفن ۳۱۱۰۸۰ مراجعه فرمایند .
۱ـ۳ آ ـ ۱۲۱۹۸

جوانی بامدارك سوم متوسطه دیپلم ماشین‌نویسی فارسی و لاتین و کارت پایان خدمت جویای کار راهنمای ۱۱۷تلفن ۳۱۱۰۸۰ مراجعه فرمایند .
آ ـ ۱۴۰۳

جوان ۳۲ ساله متاهل باسواد گواهینامه دوشخصی‌سابقه‌کار چهار سال درتهران آماده‌کار میباشد راهنمای ۱۱۸ روزنامه اطلاعات تلفن ۳۱۱۰۸۰
۱ـ۲ آ ـ ۱۴۳۱

انجام حسابداری

نظارت و انجام‌امورحسابداری وحسابرسی‌وتنظیم دفاترقانونی و صورتهای مالی توسط حسابداران با تجربه از ٤ تا ۸ بعدازظهر تلفن ۷۷۶۴۶۰
۱ـ٤ آ ـ ۱۴۷۶

قابل توجه دفاتر فنی و ساختمانی
اگر احتیاج به‌مهندسینی که دارای نمونه امضاءعدر شهرداری باشند داریدبا تلفن ۴۹۴۰۹ گارتان‌در اسرع‌وقت .نجام‌میشود.

مهندس راه و ساختمان مایل به انجام کار های محاسباتی بصورت چند ساعت در هفته میباشد تلفن ۷۷۷۲۲۵

املاك‌ومستغلات

فروش خانه فروشی

خانه های ویلائی تهران پارس با وام بانکی ۱۵ ساله ۷۸۱۹۱۸

خانه فروشی

منزلی در امیرآباد شمالی بمساحت ۲۴۰مترمربع دوطبقه دوبر مستغلاتی بفروش میرسد
۱ـ۲ آ ـ ۱۵۰۴ ۶۲۸۶۱۰

ساختمان ۵ طبقه واقع

در خیابان کورش‌کبیر روبروی بی سیم با اپارتمانهای ۳طبقه تفکیک شده مجزبه‌شوفاژکولر و تلفن بطور جداگانه یا کلی بفروش میرسد تلفن ۷۶۳۱۷۹
۱ـ۶ آ ـ ۱۵۰۹

منزلی در خیابان‌کوکاکولابلوار ششم بهمن که برای سکونت و محل کار بسیار مناسب است ۳۲۵هزار تومان ۳۴۴۳۶۵
۱ـ۵ آ ـ ۱۲۵۸

یک دستگاه خانه ویلائی بمساحت ۲۲۸ متر و ۱۵۰ متر زیربنا دوبر با سرویس کامل آب‌وبرق ، تلفن بقیمت ۲۸۰ هزارتومان‌بدون واسطه‌بفروش میرسد طالبین‌باتلفن۷۹۴۰۰۸ تماس حاصل نمائید .

منزلی در خیابان سپه جنب باستیان کوچه‌خیام دونبش ۳۶۶ متر ۳طبقه ۸ اطاق زیرزمین تلفن و کولر بقیمت مناسب به فروش میرسد تلفن ۶۶۶۰۱۰

خانه‌ای‌دوطبقه مستغلاتی با تلفن، کولر مجزا خیابان‌آیزنهاور ـ شادمان بیواسطه ۴۵۰هزارتومان تلفن ۹۷۹۶۷۰

مستغلات ویلاهای‌مهندسی‌ساز مجهز بامساحتهای ۳۰۰ الی ۵۰۰۰ متر درخیابانهای‌عباس‌آباد، وزراء جردن‌پهلوی‌ونکو شمیرانات آماده فروش شرکت تهیه مسکن آسیانکو تلفنهای ۶۲۲۰۶۵ و ۶۲۰۱۰۷

خانه های ویلائی

درتهران‌پارس فروشی۷۷۳۳۷۲ و ۷۷۱۴۹۲
۱ـ۱۰ آ ـ ۱۷۱۵

سه‌راه ضرابخانه

خانه ۳ طبقه ۱۷۰ متر ۷۰۰ هزار تومان بفروش میرسد ـ ۷۷۱۴۹۲ و ۷۷۳۳۷۲
۱ـ۱۰ آ ـ ۱۷۱۴

خانه فروشی وصال شیرازی کوی زهره۲نبش جنوبی صافی ۹۰۰ هزار تومان عصرها ـ ۴۲۹۴۵
۱ـ٤ آ ـ ۱۳۲۹

خانه‌ای‌دوطبقه به مساحت۱۶۸ متر عباس‌آباد دوطبقه جنوبی مستغلاتی باتلفن وکلیه لوازم ـ ۸۴۶۲۸۸
آ ـ ۱۳۱۹

خانه‌ای بمساحت ۵۰۰ متر در نارمک دارای ۵ اطاق خواب ناهارخوری،سالن حمام بزرگ تلفن کولر کرکره با سرویس بقیمت ۷۰۰ هزار تومان‌فروشی ۷۹۰۴۳۹
آ ـ ۱۵۷۵

یکباب خانه بمساحت ۱۵۰متر دوطبقه ۵ اطاق ومغازه و تلفن وکولر فروشی ۳۴۳۹۴۹
۱ـ۳ آ ـ ۱۴۲۳

ساختمان جنوبی ٤ طبقه

۸ دستگاه آپارتمان یکدستگاه تخلیه مهندسی‌ساز با شوفاژ و ۷ رشته تلفن خیابان‌فرح‌جنوبی برخیابان دیبا بفروش میرسد تلفن ۸۴۳۳۲۶

خانه ۲طبقه نزدیک میدان شهناز مساحت ۱۰۳ متر با سرویس مجزا تلفن کولر حمام گرم کفپوش مکاشوم و پرده کرکرمیاگاغذدیواری‌مقطوع ۳۵۰ هزار تومان تلفن ۷۵۶۰۹۶

خانه‌ای در خیابان‌شهناز صفای‌شرقی‌فروشی‌تلفن ۷۶۰۴۲۹

نارمك بین چهارراه مهر و دردشت

خانه شخصی‌ساز جنوبی مستغلاتی روکار سنگ‌مساحت ۲۰۰ متر ۲٫۵ طبقه ۷ اطاق سرویس کامل زیرزمین انباربا فیش تلفن ۴۸۵ هزار تومان از ۸صبح ابی۸شب تلفن۵۳۲۹۶۸

فروش خانه

منزلی سه طبقه واقع‌درخیابان مبین نزدیک خیابان پاستور بمساحت حدود ۲۹۰مترداری یازده اطاق باتلفن‌وکولربفروش میرسد طالبین به تلفن۴۶۸۲۰ مراجعه فرمایند .

منزل ویلائی در بندر ـ پهلوی بفروش میرسد تلفن ۸۴۲۰۰۶

شمال فلکه کرج

یکدستگاه خانه‌مستغلاتی‌نوساز تمام‌سنگ بفروش میرسد تلفن ۷۶۳۲۱۷
۱ـ۲ آ ـ ۱۸۱۵

خانه‌ای بمساحت ۲۰۰ متربا۹ اطاق زیرزمین انبار آب و برق و تلفن و کولر میدان‌بهارستان کوچه نظامیه بدون‌واسطه بفروش میرسد از ۹ تا۱۲صبح تلفن ۳۹۲۸۹۷
۱ـ۳ آ ـ ۱۵۷۲

خانه‌ای۳طبقه‌در خیابان‌رامسر (پشت سینمارویال) کوچه‌ده متری آراسته شماره ۲۱ بدون واسطه‌بمبلغ ۶۵۰ هزارتومان بفروش میرسد تلفن ۸۲۵۶۱۴ بعدازظهرها ۲تا۷
۱ـ۲ آ ـ ۱۵۹۴

فروش ومعاوضه

خانه‌ای در خیابان‌شاهچهارراه گلشن‌خیابان‌شاطئ شماره۱۵۸ دو طبقه ۲بر جنوبی شخصی مهندسی‌ساز بدون مشرف زمین ۱۳۲ زیربنا ۲۰۰ مترهرطبقه۳ اطاق هال سرویس‌کامل باکولر تلفن زیرزمین تمامی روکار سیمان‌بیواسطه‌مقطوع ۴۵۰هزار تومان یا معاوضه‌بامستقل۲طبقه ٤ اطاقی یا دوآپارتمان٤ اطاقه همجوار حوالی کورش ، تخت جمشید روزولت‌کریمخان‌پهلوی بلوار بازدید و مراجعه عصرها تلفن ۹۲۳۵۵۰ و ۷۶۶۲۹۰
۱ـ۲ آ ـ ۱۵۰۲

خانه فروشی بقیمت ۴۵۰ هزار تومان

جمشیداباد جنوبی ۱۶۰ متر باشش اتاق و تلفن ولوازم ـ ۳۱۹۷۸۴ بنگامکوشان.

خانه‌ای ۳۰۰ متر یک طبقه شمالی‌درشهباز جنوبی حوالی ۱۰متری ولیعهد دارای آب و برق و تلفن ۱۴۰ متر بنا با سرویس کامل بمبلغ ۳۵۰هزار تومان تلفن ۳۶۱۷۱۵

خانه های‌ویلائی‌درتهران پارس ۷۸۱۳۷۳

ویلا در اشرافی ترین شهر آلمان غربی

ویلائی بمساحت ۱۵۲۵متر‌مربع در حومه شهر ، ویسبادن ،با استخر آب گرم و تزئینات فرانسوی و دو ویلای دیگر هرکدام بمساحت ۶۰۰متر‌مربع یکجا یا بطور تک بفروش میرسد ویلای بزرگ یکمیلیون‌و دویست هزار مارك ودوویلای دیگر هرکدام ۶۰۰ هزار مارك درویسبادن به نشانی‌زیررجوع شود ودرتهران برای دادن توضیح از ۶ تا ۷ بعدازظهربه تلفن ۸۶۵۹۷۸

D. KACHAN 6200
WIESBADEN
DOTZHEIMER ST. 82
TEL: 48918

ویلای فروشی

واقع در گوهردشت کرج با ۵اتاق خواب و پذیرائی‌دوهال شوفاژ روشن استخر باقساط صدماهه ٤۳۰ هزار تومان تلفن ۹۳۶۱۰۲
۱ـ۲ آ ـ ۱۳۷۵

باغ فروشی

یک قطعه‌باغ‌بمساحت ۱۰هزار متر که از چهار طرف محصور شده بادرب ماشین‌رو ودرخت های میوه خوب که بسبك مهندسی عملیات شده و تماما بارده میباشند .
واقع در ملارد شهریار برجاده اسفالت بدون واسطه بفروش میرسد. طالبین پس از بازدید با قیمت ان توافق میشود .
تلفن ۹۷۲۸۹۹
۱ـ۲ آ ـ ۱۴۱۸

باغ ۱۰۹۰ متر

۲۰ کیلو متری‌تهران(ورد‌آورد) بین جاده کرج وانوبان دارای ساختمان استخر، برق،آب‌چاه بامونور شناور آب راه محیطی آرام بدون واسطه فروشی صبحها ۹ تا۱۲ تلفن۳۴۵۷۸۹
۱ـ۳ آ ـ ۱۷۲۰

آپارتمان فروشی

توجه توجه

دراثر استقبال مشتریان محترم وارزانی و خوبی ساختمانهاو آپارتمانهای این موسسه‌تعداد کثیری از آن در مدت چندروز بفروش رسید و چون بعضی از مشتریان ازشهرستانها تلفن نموده‌اند مدت تخفیف تا اخر ۳۰ مرورد‌ین‌ماه تمدید میشود لطفا هرچه‌زودترمراجعه‌وتاتمام نشده خریداری واز امتیازات ارزانی وعدم کمیسیون استفاده فرمائید قیمت‌ها۱۵۵هزارتومان الی ۲۵۵ هزار تومان و آپارتمان‌ها ۳ و ٤ و ۵ اطاقی خواهد بود . برای‌دیدن‌هرروز از ۱۰ صبح الی ٦ بعدازظهر حتی ایام جمعه و تعطیلات نوروز مراجعه فرمائید آدرس: میدان هفت حوض نارمك‌جنب تالار پوشاك داخل‌کوچه‌دست چپ درب ششم حیدری‌فر .

تلفن ۷۹۱۵۵۴

لوکس ترین‌آپارتمان‌های

۳تا۵ اطاقی باپارکینگ ووام بانکی درگیشا ۶۳۷۳۴۹ و ۶۳۷۳۳۷
۱ـ۲۰ آ ـ ۱۴۲۲

فروش‌آپارتمان لوکس‌در شمال خیابان آریامهر نزدیك میدان گلها

چند دستگاه آپارتمان کاملا نوساز هر دستگاه‌دارای٤اطاق هال سرویس کامل ایرانی و فرنگی ـ شوفاژ روشن ـکولر ـ زیربنا با پارکینگ اختصاصی حدود ۱۵۰ متر مربع ـ برق مستقل ـ کنتور های فرعی‌آب گرم و سرد بطور جداگانه‌قیمت ۲۹۰ هزار تومان‌نشانی‌آریامهر خیابان گاج میدان گلها خیابان صفویه خیابان شاهرخ شرقی پلاك ۷۶ پس از بازدید با تلفن ۹۳۶۶۹۸ تماس‌گرفته‌شود
۱ـ۳ آ ـ ۱۵۸۱

نیازمندیهای الکترونیك

سکرتر تلفن

درغیبت شما وتعطیل مؤسسه به مراجعین تلفنی پاسخ میدهد وپیغام آنهارا ضبط میکند .

تلویزیون مداربسته

وقتی دستگاه تلویزیون مداربسته روی میز شما است میتوانید آنچه در دفترشما میگذرد تماشا کنید.

شماره گیر تلفن

باگنجایش ۳۰ شماره تلفن وسیله جدید برای راحتی وسرعت عمل بیشتر .

حوله بادی

وسیله‌ای برای خشك کردن واستریلیزه دست

آلارم (دزدگیر)

حرکت هرجنبنده‌ای را درفضای اطاق سالن و جائی که اشیاء قیمتی‌خود را نگهداری میکنید اعلام میدارد

نماینده انحصاری و مرکزفروش
خانه الکترونیك ایران
خیابان ونك شماره ۸۴
تلفن: ۶۸۲۵۲۰ ۶۸۵۱۵۰

قابل توجه ساکنین کوی‌نهم آبان‌وشهر ری و خزانه

یك کارخانه بزرك تولیدی واقع در جاده پالایشگاه تهران احتیاج به ۲۰ نفر دوشیزه با تحصیلات سیکل و یا دیپلم جهت کار در آزمایشگاه دارد . لطفا از ساعت ۸ الی ٤ بعدازظهر با تلفن ۵۹۷۱۶ تماس بگیرند .

دفتر دار در کرمان

شرکتی بین‌المللی بخدمت جوانی با داشتن برگ خاتمه خدمت یا معافی و تحصیلات حدود دیپلم متوسطه و حدود یکسال سابقه کار دفترداری وحسابداری برای نوشتن دفاتر و فاکتورهای فروش جهت اشتغال در دفتر فروش شرکتدر کرمان نیازمند است.
فقط ساکنین کرمان و متقاضیانی که قبلا در کرمان بوده‌اند مراجعه فرمایند.
تلفن ۹۶۳۲۸۴

متقاضیان ساکن کرمان میتوانند درخواست خود را باذکر آدرس و مشخصات و یکقطعه عکس به آدرس اداره کارگزینی صندوق پستی شماره ۱۴۳۶ ـ۱۱تهران ارسال‌نمایند

مهندسان مشاور دیتا اکونومی استخدام مینماید

متخصص علوم کامپیوتری ٤ نفر
ماشین‌نویس فارسی‌ولاتین ۲نفر
متقاضیان‌باتلفن ۹۳۱۵۳۱ تماس‌حاصل نمایند

شرکت کاربن موتور ایران استخدام‌مینماید

حسابدار ورزیده جهت حسابداری‌کل‌وحسابداری صنعتی باسابقه‌کار ـسن درحدود ۵۰سال ـ حقوق‌مکفی ـ ازتاریخ ۳۰ فروردین الی۷اردیبهشت ۵۴ بدفتر شرکت خیابان کاخ جنوبی پلاك۲ر۷۹ «چهارراه سزاوار »مراجعه نمایند.

استخدام کارگر ساده و راننده لیفت‌تراك

شرکت بین‌المللی محصولات پارس‌به چند نفر کارگر ساده برای انبار با سواد خواندن‌ونوشتن و قدرت بدنی مناسب احتیاج دارد.
راننده لیفت تراك بایستی گواهی نامه ششم ابتدائی و گواهینامه پایه ۲ شخصی داشته‌باشد.
داوطلبین بایستی‌معافیت غیر پزشکی‌وحداکثر ۳۰ سال داشته باشند . حائزین شرائط فوق‌همه روزه به استثنای پنج‌شنبه و جمعه از ساعت ۹ تا ٤ بعداز ظهر با دردست داشتن مدارك لازم به محل کارخانه در کیلومتر ۱۴ جاده مخصوص‌کرج روبروی کارخانه علاءالدین مراجعه نمایند .

آگهی استخدام

یک شرکت دولتی بتعدادی کارمند با مشخصات زیر نیازمند است:
۱ـ لیسانس ویافوق لیسانس حسابداری با حداقل‌ده سال سابقه خدمت برای سمت مدیریت ۱ نفر
۲ـ لیسانس و بافوق لیسانس‌زبان انگلیسی آشنائی کامل بزبان انگلیسی برای همکاری با کارشناسان‌خارجی۳نفر
۳ـ لیسانس ویافوق لیسانس کشاورزی ، مدیریت بازرگانی ، علوم اداری ،اقتصاد برای شهرستانهای :

اصفهان	۱ نفر
شیراز	۱ نفر
مشهد	۱ نفر
کرمان	۱ نفر
رشت	۱ نفر
آمل	۱ نفر
تبریز	۱ نفر
همدان	۱ نفر
اهواز	۱ نفر

از متقاضیان خواهشمند است تقاضای کتبی خودرا همراه با مشخصات حداکثر تاتاریخ ۱۳۵۴ر۲ر۱۵ بصندوق پستی شماره ۱۴۸۹ر۱۴ تهران ارسال فرمائید، ضمنا کلیه افراد بایستی از نظر جسمانی قادر بانجام وظایف محوطه بوده ، خدمت مقدس سربازی را انجام یا معافیت دائم ارائه دهند.

یک‌شرکت‌تولیدی بزرگ‌صنعتی

بافراد زیر نیازمند است :
۱ـ کارمند آشنا بامور کارگزینی باحداقل ۵ سال سابقه کار
۲ـ ماشین نویس دوشیزه یابانو با حداقل ۲ سال سابقه کار
متقاضیان با صندوق‌پستی‌شماره ۸ر۶۲۳۲ مکاتبه نمایند .

استخدام‌فروشنده‌خانم

چند نفر فروشنده خانم جهت فروشندگی درفروشگاه های‌بزرك استخدام میشود تلفن های۴۵۱۰۹ و ۴۷۸۷۱

استخدام فوری‌تکنیسین ومکانیك

کارخانجات بزرگ تولیدی ولوو ونیسان در ایران برای تکمیل کادر فنی خود بخدمت تعداد زیادی تکنیسین ومکانیک ماشین آلات صنعتی ورزیده با کار ۵ روز در هفته، حقوق ومزایای مکفی نیازمند است.
از کلیه داوطلبان دیپلم فنی (تکنیسین) وبائین‌تر(مکانیک) که هیچگونه مانع استخدامی نداشته و حداقل ۲ سال‌تجربه مفید داشته باشند دعوت میشود همه روزه باستثنای‌پنجشنبه و جمعه بین ساعت ۸الی۱۶ بکارگزینی شرکت زامیاد واقع در کیلومتری ۱۸ جاده قدیم کرج مراجعه نمایند.

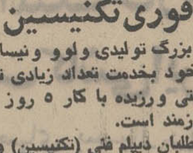

سازمان رادیو تلویزیون ملی‌ایران

بمنظور تکمیل کادرتولید خود تعدادی متصدی‌دوربین باشرایط زیر از طریق امتحان و مصاحبه میپذیرد.
۱ـ داشتن دیپلم متوسطه در رشته ریاضی .
۲ـ حداکثر سن ۲۵ سال .
۳ـ داشتن برگ پایان خدمت یا معافی دائم غیرپزشکی
٤ـ عدم تعهد اشتغال بکار در موسسات دولتی یابخش خصوصی.
۵ـ عدم اشتغال بتحصیل .
پذیرفته شدگان در تهران دوره‌ای بمدت ۴ر۶ ماه خواهند گذراند که پس از موفقیت در این دوره‌به‌استخدام سازمان رادیو تلویزیون ملی ایران درخواهند آمد.
کارآموزان در طول مدت آموزش ماهیانه ۵۵۰۰ ریال کمك هزینه دریافت خواهند داشت . کسانیکه سابقه کار عکاسی ویا کار بادوربین داشته باشند در شرایط مساوی ارجحیت دارند.
از متقاضیان درخواست میشود جهت ثبت نام با در دست داشتن فتوکپی آخرین مدرك تحصیلی ، فتوکپی‌معافی یا پایان خدمت و دوقطعه عکس تا پایان وقت اداری روز شنبه ٦ اردیبهشت ماه به‌امور اداری سازمان رادیو تلویزیون ملی ایران واقع در خیابان تخت طاووس ـ خیابان میرعماد مراجعه فرمایند.
م‌الف ۱۳۲۸

آگهی استخدام

گروه‌مهندسان‌مشاور آی.پی.سی
افرادذیل رابرای‌همکاری‌فوری
بصورت‌تمام‌وقت‌دعوت‌مینماید

۱ـ نقشه‌کش مجروب ساختمان با حداقل ۳ سال سابقه کار
۲ـ نقشه‌کش‌مجرب‌معماری باحداقل۳سال‌سابقه‌کار.
۳ـ نقشه کش مجرب تاسیسات با حداقل ۳ سال سابقه کار .
٤ـ نقشه‌کش‌مجرب برق باحداقل۳ سال‌سابقه‌کار

از داوطلبان تقاضا میشود برای اخذ اطلاعات بیشتر و مصاحبه بین ساعات ۳ تا ٦ بعداز ظهر به دفتر شرکت واقع‌در بلوار الیزابت بین‌کاخ‌و صبا شماره ۳۸ مراجعه فرمایند. ۱ـ۷

دفتر دار در قزوین

شرکتی بین‌المللی بخدمت جوانی با داشتن برگ خاتمه خدمت یا معافی و تحصیلات حدود دیپلم متوسطه و حدود یکسال سابقه کار دفترداری وحسابداری برای نوشتن دفاتر و فاکتورهای فروش جهت اشتغال در دفتر فروش شرکتدر قزوین نیازمند است.
فقط ساکنین قزوین و متقاضیانی که قبلا در قزوین بوده‌اند مراجعه فرمایند. تلفن ۹۶۳۲۸۴
متقاضیان ساکن قزوین میتوانند درخواست خود را باذکر آدرس و مشخصات و یکقطعه عکس به آدرس اداره کارگزینی صندوق پستی شماره ۱۴۳۶ ـ۱۱تهران ارسال‌نمایند

PARS OIL COMPANY

SECRETARY/TYPIST

REQUIRED BY PARS OIL COMPANY ON KARAJ ROAD FOR IMMEDIATE FULL TIME EMPLOYMENT FEMALE, IRANIAN WITH GOOD KNOWLEDGE OF ENGLISH. ATTRACTIVE SALARY AND BENEFITS.
PLEASE CALL 660141 - 2
FOR APPOINTMENT.

آگهی استخدام پیمانی

وزارت رفاه اجتماعی براساس آیین‌نامه‌استخدام پیمانی تعداد ۱۵۰ نفر بامدرك تحصیلی لیسانس و فوق‌لیسانس در رشته های زیر
خدمات اجتماعی (مددکار اجتماعی)
علوم اجتماعی
اقتصاد
علوم تربیتی
مدیریت
استخدام مینماید داوطلبان در تهران با دردست داشتن‌مدرك تحصیلی و برك‌پایان خدمت‌وظیفه یا معافی تا پایان ۲۵ اردیبهشت ماه جاری به کارگزینی وزارت رفاه اجتماعی واقع در خیابان شاهرضا ـ خیابان فخررازی جهت ثبت‌نام و مصاحبه مراجعه نمایند داوطلبان در شهرستانها تا تاریخ ۲۰ اردیبهشت ماه به شعب سازمان بیمه های اجتماعی مراجعه نمایند .
م‌الف ۱۳۱۹
وزارت رفاه اجتماعی

شماره‌جدید تلفنهای مطب دکتر عطاءالله اقراری

متخصص امراض زنان
بلوار الیزابت بیمارستان ساسانیان
۶۵۹۱۱۱ و ۶۵۲۳۳۳

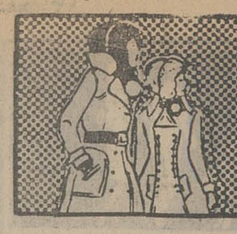

نیازمندیهای اطلاعات تلفنی آگهی قبول میکند

۳۱۱۲۲۴-۳۱۱۲۲۵ ۳۱۱۲۲۹-۳۱۱۲۳۰

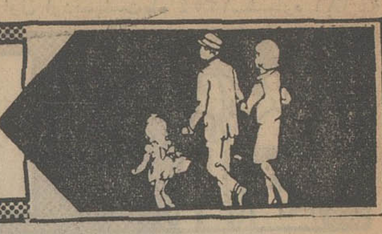

آپارتمان
۳و۴و۵ اطاقی با بهره بانکی نقد واقساط تلفن ۷۹۴۶۵۴
۱ـ۱۰ آ ـ ۱۴۳۵

فروش آپارتمان لوکس در بهترین منطقه خیابان آریامهر
چند دستگاه آپارتمان کاملا نوساز هر دستگاه دارای ۲ اطاق خواب با کمدوموکت‌اطاق‌مستخدم سالن پذیرائی و ناهار خوری ، هال بزرگ ، سرویس ایرانی‌وفرنگی، شوفاژ روشن ، حیاط برای پارک ماشین، زیر بنا ۱۳۰ مترمربع طبقه پائین ۳۴۰ و بقیه طبقات ۳۹۰ هزارتومان. نشانی: آریامهر خیابان کاج ، میدان‌گلها، اول خیابان صفویه ،خیابان آتشکده جنب پلاک۲۶ لطفا پس‌از بازدید باتلفن ۹۳۶۶۹۸ تماس گرفته شود.

آپارتمانهای فروشی در سید خندان ۱۸۰ هزار تومان بیالا ـ ۷۷۷۷۵۴

آپارتمانهای شخصی با زیربنا های مختلف مجهزدرخیابانهای وزراء پهلوی جردن داودیه آماده شرکت‌تهیه‌مسکن آسیانکو تلفنهای ۶۲۰۱۰۷ و ۶۲۲۰۶۵

تهران‌پارس
آپارتمان های ۲ و۳ و ۴ اطاقه نقد و اقساط تلفن ۷۸۲۰۳۰

فروش آپارتمان‌درخیابان پهلوی نزدیک فروشگاه کوروش
طبقه اول ساختمانی شخصی ساز و لوکس دارای ۵ اطاق و هال و حیاط مستقل زیربنا بدون قسمتهای اشتراکی ۱۷۰ متر مربع سرویس کامل ایرانی و فرنگی ـ شوفاژ روشن ـ کولر ـ آبگرمکن گازی بافیش ۶ساله تلفن قیمت ۴۵۰ هزار تومان آدرس روبروی‌پمپ‌بنزین فروشگاه کورش کوی ۱۲متری غفاری پلاک ۳۰ تلفن۹۳۶۶۹۸
۱ـ۳ آ ـ ۱۵۸۰

آپارتمان فروشی
یکدستگاه‌آپارتمان‌بسیار شیک و لوکس در تپه امانیه شمیران ۲ اطاق‌با سرویس کامل قیمت ۵۰۰و۰۰۰ تومان بعلت مسافرت بدون واسطه آماده تحویل بفروش می رسد.
تلفن ۶۸۳۴۵۴
بعدازظهر ها ۴تا۷

آپارتمان نصرت غربی
دواطاقه باسرویس کامل شوفاژ پارکینگ تلفن مستقل فروشی ۷۶۳۶۵۵
۱ـ۴ آ ـ ۱۲۷۱

آپارتمان‌های فروشی
واقع در قلهک تلفن ۸۶۱۸۴۲
۱ـ۲ آ ـ ۱۷۳۲

واقع درتخت‌طاوس
مقابل باشگاه بانک‌سپه‌آپارتمان ۴اطاقه فروشی ۷۷۱۴۹۲ و ۷۷۳۳۷۲
۱ـ۱۰ آ ـ ۱۷۱۷

آپارتمان در داودیه
۵ اطاقه فروشی ۷۷۱۴۹۲ و ۷۷۳۳۷۲

آپارتمان های مهندسی‌ساز به قیمت ۱۹۰ و ۲۴۰ و۳۸۰هزار تومان بفروش میرسد تلفن ـ ۹۷۵۳۸۶
۱ـ۲ آ ـ ۱۰۹۷

فروش آپارتمان لوکس در اول‌گیشا
چند دستگاه آپارتمان مدرن کاملا نوساز هر دستگاه‌دارای سه اطاق خواب با کمد های بزرگ ـ سرویس کامل ایرانی وفرنگی‌شوفاژ روشن ـ زیربنا حدود ۱۸۰ مترمربع‌باپارکینگ مستقل ۴۲۰ و بدون پارکینگ ۴۰۰ هزار تومان‌دستگاه‌حیاط دار ۳۴۰ هزار تومان. نشانی: پارکوی بلوار گیشا (خیابان صلح) خیابان ۲۱ جنب پلاک ۵۰ پس از بازدید باتلفن ـ ۹۳۶۶۹۸ تماس گرفته شود.
۱ـ۳ آ ـ ۱۵۸۲

فروش آپارتمان دونبش لوکس‌در خیابان مستوفی بهترین منطقه یوسف آباد
چند دستگاه آپارتمان کاملا نوساز با موقعیت عالی ودر محیطی آرام‌هر دستگاه دارای ۲ اطاق خواب کمددار روبه‌آفتاب سالن پذیرائی و ناهار خوری بزرگ،هال، بالکن سرتاسری ،تمام‌آپارتمان بافضای روشن،سرویس ایرانی‌و فرنگی، شوفاژ روشن، کنتور های فرعی برای آب گرم‌و سرد ـ کنتور مستقل برق ، پارکینگ بسیارجالب‌زیر بنابا‌پارکینگ ۱۶۰ متر مربع قیمت دو نبش۴۳۰ ویک‌نبش ۴۱۰ هزار تومان .
نشانی: خیابان‌محمدرضا شاه قدری بالاتر ازمیدان فرهنگ خیابان ۳۵ ـ خیابان فردوسی (دنباله خیابان ۳۵) نبش خیابان مستوفی پلاک ۲ لطفاپس از بازدید برای‌مذاکره با تلفن ۹۳۶۶۹۸ تماس گرفته شود.

قابل توجه . آقایان اطباء وکلا مدیران محترم شرکتها چهار دستگاه آپارتمان مجهز به کولر ـ شوفاژ و تلفن مستقل مناسب برای دفترکار واقع‌درمیدان فردوسی.خیابان پارس بفروش‌میرسد . ازساعت ۴تا۸ بعدازظهر به تلفن ـ ۳۱۲۴۷۷مراجعه فرمائید .
آ ـ ۱۵۰۷

آپارتمان فروشی پهلوی بالاتر از رستوران ـ چاتانوگاکوی‌شناسا‌پلاک ۳۸ تلفن ۶۳۳۴۲۶

آپارتمان‌فروشی ۴۹۷۴۰

نقد و اقساط بانکی
آپارتمانهای فروشی ۲ تا ۴ اطاقه بر ۴۵ متری گیشا و شهرآرا تلفن ۹۳۲۲۵۳
۱ـ۲ آ ـ ۱۳۶۴

آپارتمان فروشی
قیمت ۱۵۰ هزار تومان ـ ۳۳۲۶۹۳

آریامهر یکدستگاه آپارتمان ۳ اطاقه مبله‌به قیمت ۲۳۰ هزار تومان بفروش میرسد تلفن ۸۲۰۹۳۱ ـ ۸۲۱۸۹۹

آپارتمان های فروشی در شمال شهر ۸۴۵۵۰۴

آپارتمان فروشی
نارمک سرسبز شرقی تلفنهای ۷۹۱۴۴۹ و ۷۹۵۴۷۹

آپارتمان فروشی
نقد و اقساط ۷۹۵۶۲۳

آپارتمان خیابان پهلوی
۴ اطاق خوابه باکولر وشوفاژ ۸۴۴۰۲۳ و ۸۴۵۷۰۱

آپارتمانهای فروشی در اطراف پارک‌وی و کیشا تهران ویلا ۶۳۷۶۵۷

زمین فروشی
کرج زیرنظرآباد حدوده هکتار زمین ۹ قطعه جداگانه با نقشه‌و اسناد مالکیت معتبر با ۱ر۵ دانگ قنات مناسب برای هرگونه فعالیت باغداری و گل‌کاری و کشاورزی‌و غیرو فروشی کلا ۳۲۰ هزار تومان عصر هاتلفن ۹۵۳۵۲۳

یک قطعه زمین‌هزارهفتادوپنج متری بر خیابان اصلی اسفالت کوی‌امیرکبیر مهرشهر بفروش میرسد تلفن ۳۱۲۴۹۷
آ ـ ۱۸۲۲

توجه بفرمائید خیلی بنفع شماست
نزدیک محدوده قطعات ۱۲۰ متری اراضی سلیمانیه بخش ۷ تهران باشرایط سهل تلفن ـ ۶۶۲۶۸۹

قطعات ۹۰۰ و۵۰۰ متری
اقبالیه کرج
زمین های‌پرسپولیس کرج
متری ۷ تومان
قطعات ۱۰۰۰ متری مقابل مهرشهر با آب برق و اسفالت شده نقد و اقساط موسسه ساختمانی‌زمین و مسکن مقابل درب شمالی کاخ دادگستری طبقه فوقانی بانک‌صادرات‌تلفن
۳۱۶۹۲۱

زمینی بمساحت ۲۵۷متر مربع واقع در خیابان قزوین ـ سلیمانیه‌باجواز و نقشه دو طبقه بفروش میرسد تلفن ۵۴۸۲۷۹

یکقطعه زمین به مساحت هزار متر مربع در کاووسیه کرج به‌فروش میرسد تلفن ۶۵۵۲۸۸

زمینی شمالی۳۵ × ۱۳ اراضی قلهک باجواز۴طبقه‌متری۱۳۵۰ تومان ۸۷۴۸۲۹
آ ـ ۱۷۰۶

زمین فروشی برخیابان خانقاه
بمساحت ۲۲۴۰ متر مربع ۵۵ × ۴۵ جهت ساختمان آپارتمان یامغازه آماده فروش است باتلفن ۳۱۹۳۰۹و۳۰۸۹۸ تماس بگیرید .
۱ـ۵ آ ـ ۷۶۵

اراضی ساحلی شمال بقطعات
دلخواه ۸۵۷۸۰۳

دونیاوران جمال‌اباد
زمینی به مساحت ۱۱۵۰ متر تفکیک شده بقطعات ۵۸۰ و ۵۷۰ متر متری۹۰۰ تومان فروشی ۸۳۶۳۵۷ بیواسطه

شمال شرقی میدان شهباز زمین با پروانه ساختمان
۴ قطعه زمین ۳۶۰ و ۳۶۵ و ۴۰۸ و ۴۶۲ متری نقد و تولنامه تلفن ۹۷۹۱۹۵
۱ـ۲ آ ـ ۱۲۷۰

یکقطعه زمین ۱۰۰۰ متری در فاز ۲ مهرشهر کرج
باسند مالکیت بفروش میرسد تلفن ۷۹۰۵۶۸

اکازیون زمین
کیلومتر ۱۴ تهران قم و تهران ساوه تقاطع اتوبان جدید از ۶۰۰ متر بیالا باسند مالکیت فروشی تلفن ۷۷۵۷۳۳
۱ـ۳ آ ـ ۱۴۲۶

فروش سرقفلی
چندین باب مغازه بهترین نقطه سلطنت‌آباد واگذار میشودتلفن ۷۷۴۶۸۲

مغازه فروشی در خیابان شاه‌آبا دباتلفن و ۲ زیر زمین تلفن ۳۰۴۰۵۹

مغازه‌ای در سه راه شاه بازار شانزه‌لیزه‌طبقه‌دوم شماره ۲۱ ایران ساعت تلفن ۶۶۶۸۵۱

مغازه خرازی فروشی در بازار دوم نازی‌آباد بفروش میرسد تلفن ۵۲۵۷۴۴
آ ـ ۱۷۲۸

شوش شرقی نبش صدرالاشراف مغازه باآب و برق‌کولر فروشی تلفن ۳۶۱۹۶۲
۱ـ۱۰ آ ـ ۱۴۰۲

طالبین مغازه های‌پاساژ شاه ـ حافظ با پروانه کسب به تلفن ۴۲۵۱۳ تماس بگیرند .

داروخانه و درمانگاه‌استور
با موقعیت و سابقه خوب بفروش میرسد تلفن ۳۵۵۰۶۲
۱ـ۵ آ ـ ۱۲۷۱

بعلت مسافرت بخارج کارخانه ریسندگی مدرن بفروش میرسد تلفن ۷۷۵۲۱۲

هتل جدید ـ التاسیس بسیار لوکس‌بارستوران و بار در یکی از شهرستان ها به‌اجاره فروش یا به‌اجاره واگذار میشود تلفن ۸۵۰۱۴۶

اتوسرویس
یک باب اتوسرویس و دوباب مغازه مجهز به تمام‌وسائل‌واقع درخیابان خاوران‌نبش۲۰متری ذوالفقاری بفروش‌میرسد تلفن ـ ۳۵۰۳۰۸
۱ـ۱۰ آ ـ ۱۷۰۱

جهت رستوران ، دفترکار و سایر مشاغل ـ سالن بزرگ ـ روشن تمیز سمیر طبقه دوم نبش چهارراه شمال خیابان سمنگان نارمک واگذارمیشود. ۳تا۹ بعدازظهر تلفن ۸۸۱۶۱۸
آ ـ ۱۶۷۱

یک باشگاه تفریحات سالم با تلفن‌وتمام وسائل بفروش‌میرسد طالبین بتلفن۷۸۱۲۲۱مراجعه فرمایند .
۱ـ۲ آ ـ ۱۲۱۶۸

سرامیک‌خارجی قیمت‌کاشی‌ایرانی
در طرحهای بسیار زیبا برای حمام ، سرویس وروکار وارد شد
تلفن ۸۴۷۴۳۷
از شهرستانها نماینده فعال میپذیریم .

استخدام تکنسین کولرهای گازی
یك کارخانه تولیدی تکنسین جهت کولر های گازی استخدام مینماید تلفن ۹۵۴۷۸۴
۱ـ۸

شرکت‌ساختمانی به‌تعدادی‌راننده پایه یك با شرایط عالی در بندر شاهپور نیازمند است
۱ـ حقوق و مزایا بالغ بر ماهیانه ۴۰ هزار ریال
۲ـ محل اقامت وخوراك بعهده شرکت خواهدبود خواهشمنداست به آدرس بلوارالیزابت دوم نرسیده به بیمارستان پارس جنب کوچه پنجم شماره ۱۴۱ ساختمان باتیمان ۸ تا ۱۲ صبح و ۲ تا ۵ بعدازظهر تماس حاصل فرمایند

آگهی استخدام
۱ـ یکنفر لیسانسیه حسابداری باسابقه ۴ سال کار و آشنا بزبان انگلیسی .
۲ـ یکنفر مترجم زبان انگلیسی لیسانسیه و آشنا به متون فنی
۳ـ یکنفر لیسانسیه یادیپلمه آشنا بقطعات ولوازم‌یدکی‌اتومبیل زبان انگلیسی بداند .
۴ـ یکنفر لیسانسیه آشنا به ـ امور فروش و مکاتبات اداری .
۵ـ دو نفر ماشین‌نویس‌فارسی مرد .
۶ـ تعدادی مامور اجراء آشنابه امور اجرائی دادگستری مورد نیاز است
از داوطلبان تقاضا میشودبامور اداری شرکت سهامی جیپ خیابان اکباتان ساختمان جیپ مراجعه نمایند .

استخدام دیپلمه
شرکت شبرنك بچندنفر دوشیزه یا بانوی دیپلمه‌آشنا به‌تایپ‌فارسی وزبان انگلیسی نیاز دارد.
متقاضیان روزهابین ساعت ۱۲الی ۴ بعدازظهر بشرکت شبرنك خیابان تخت جمشید مقابل سفارت امریکا مراجعه نمایند.

شرکت ایران تانکر افراد زیر را باحقوق ومزایای مکفی استخدام مینماید
۱ـ دیپلمه‌ریاضی یاطبیعی یا ادبی برای کار تمام وقت.
داوطلبان میتوانند همه‌روزه‌بین ساعات ۸تا۱۲به آدرس زیر خیابان قزوین نرسیده به‌سه‌راه آذری شرکت ساربانها آقای اسمعیل پورمراجعه‌نمایند
۱ـ۲ آ ـ ۱۲۴۱۹

مهندسین‌مشاور سودتک‌ایران
افراد ذیل را جهت دفتر خود درتهران دعوت به‌همکاری مینماید
۱ـ مهندس محاسب
با حداقل ۵ سال سابقه کار ۲ نفر
۲ـ آرشیتکت
با حداقل ۵ سال سابقه کار ۲ نفر
۳ـ نقشه‌کش و تکنیسین برق
با حداقل ۵ سال سابقه کار ۲ نفر
۴ـ نقشه‌کش برق
با حداقل ۲ سال سابقه کار ۲ نفر
۵ ـ نقشه‌کش و تکنیسین استراگچر
با حداقل ۵ سال سابقه کار ۲ نفر
۶ـ نقشه‌کش‌و تکنیسین‌معماری
با حداقل ۲ سال سابقه کار ۲ نفر
۷ـ نقشه‌کش معماری واستراگچر
با حداقل ۲ سال سابقه کار ۴ نفر
۸ـ مترور ورزیده
با ۳ سال سابقه کار ۱ نفر
۹ـ متصدی بایگانی فنی ۲ نفر
۱۰ـ متصدی ماشین چاپ ۲ نفر
اشخاصی که زبان انگلیسی یافرانسه‌بدانند ارجحیت دارند .
کلیه افراد حائزشرایط فوق باحقوق‌مکفی‌استخدام وازمزایای شرکت بهره‌مند خواهند شد .
از واجدین شرایط فوق دعوت میشود بین ساعات ۸ الی ۱۳ و ۱۴ الی ۱۷ر۳۰ بدفترشرکت واقع‌در خیابان پهلوی بالاتر از میدان ونك‌خیابان خشایار شماره ۵۱و یا با تلفن‌های۶۸۴۸۱۵ر۱۶ با آقای قراخانیان‌جهت تعیین‌وقت مصاحبه‌تماس حاصل فرمایند

شرکت تلفن‌سازی‌ایران واقع‌در تهران‌پارس
افراد زیر را استخدام مینماید :
۱ـ سرپرست سالنهای پرس ضربه‌ای وپلاستیك با سابقه کار .
۲ـ سرپرست پرسهای ضربه‌ای آشنا به تنظیم قالب
۳ـ سرپرست سالن مونتاژ .
۴ـ سرپرست دستگاههای تراش اتوماتیك
۵ـ تراشکار دستگاههای تراش اتوماتیك
۶ـ تعدادی مونتاژکار زن .
طالبین میتوانند با تلفن ۷۸۰۰۴۱ تماس حاصل نمایند .

مرکز راهنمائی دانشجویان
اخذپذیرش ازکشور های آمریکا وانگلستان برای دوره‌های لیسانس وفوق لیسانس در کمترین مدت تلفن ۶۵۱۷۹۸ بین‌ساعت ۱۳الی ۷

آپارتمان های فروشی
تخت‌طاوس مقابل باشگاه‌بانك سپه کوی‌فیروزه درب‌مقابل ۴اتاق باسرویس کامل. دفتراطلاعات مرکزی اول فرح شمالی جنب بانك‌صادرات تلفن۸۴۶۰۷۲

شرکت سهامی جنرال تایر ورابر ایران
GENERAL
افراد زیر را به همکاری دعوت مینماید

شغل	مدرك تحصیلی	تجربه
۱ـ معاون حسابدار مالی	لیسانس حسابداری	سه سال
۲ـ معاون حسابداری صنعتی	لیسانس حسابداری	سه سال
۳ـ حسابدار صنعتی ارشد	لیسانس حسابداری	دوسال
۴ـ کارمند حسابدار	دیپلم متوسطه	یك سال
۵ـ سرپرست تولید	دیپلم متوسطه	یك سال
۶ـ ماشین نویس فارسی و لاتین	دیپلم متوسطه	دوسال
۷ـ معاون امور اداری	لیسانس امور اداری	دوسال
۸ـ معاون کارگزینی	لیسانس امور اداری	دوسال
۹ـ بازاریاب	لیسانس امور اداری	دوسال

شرایط استخدام
۱ـ تابعیت دولت شاهنشاهی ایران
۲ـ داشتن برگ خاتمه خدمت یا معافیت دائم نظام وظیفه عمومی
۳ـ داشتن معلومات زبان انگلیسی
واجدین شرایط فوق میتوانند همه روزه باستثنای روزهای پنجشنبه و جمعه باتلفن ۹۷۶۰۰۱ داخلی ۲۰۲ ـ اداره کارگزینی تماس حاصل فرمایند

مورد نیاز برای خرید
انباری و کارخانه وزمین های صنعتی اطراف‌جاده کرج‌خریداروفروشنده‌ایم تلفن ۹۵۹۷۵۵

خانه۴۰۰ هزار تومانی بیواسطه خریداریم ۳۱۱۲۲۹

زمین
اراضی تهران پارس خریداریم ۷۸۰۰۶۱

خریدار زمین افسریه۳۴۱۳۵۹ آ ـ ۹۲۱

خریدار اراضی تهران پارس ۷۸۶۳۴

زمینهای ونک، ولنجک، دره قشلاق ، زعفرانیه را خریداریم ۶۸۰۱۳۶
۱ـ۲ آ ـ ۱۱۹۵

زمین تهران‌پارس خریداریم‌تلفن ۷۹۳۰۲۰
۱ـ۲۴۸

بنگاههای معاملات املاك

دفتر ساختمانی اریا
مرکز خریدوفروش‌ساختمانهای مسکونی و همچنین اجاره ساختمانهای بزرگ‌تلفن۴۲۶۸۲ و ۴۸۲۵۵
۱ـ۲ آ ـ ۱۳۱۳

دفتر مرکزی جلالی
خریدار اراضی سعادت آبادو عباس‌آباد و دره قشلاق و شمیرانات ومبارك‌آباد تلفن ـ ۶۲۶۴۱۱ ـ ۶۲۴۱۹۳

زمینهای افسریه را خریدار و فروشنده‌ایم ۳۴۶۳۹۴ سیروس
۱ـ۲ آ ـ ۱۷۸۱

زمینهای مشیریه‌مسعودیه شهر گاروان خریدار و فروشنده‌ایم تلفن ۳۵۶۴۳۲

آژانس ۱۱۰
خرید و فروش ساختمان ـ اپارتمان زمین نارمك تهران ـ پارس ۷۹۰۵۳۶

بورس املاك شمیران
دفتربرانی ۸۷۲۵۷۵ـ۸۷۷۸۷۵

معاملات پول
پول موجود
پول
مرکزدادو ستدپول فقط جهت خانه و مستغلات
۸۳۰۸۳۵
۸۳۳۷۷۵
پول
خرید پولی معه رادرسه پل چك کارمندی تاسه‌برابر حقوق و در مقابل هرنوع اتومبیل و تلفن و مازاد سند ملك یا آپارتمان چنانچه در رهن یا گرو باشد بدون خرج محضر فوراپرداخت‌مینمائیم تلفن
۶۶۰۴۰۰
۶۶۹۷۰۰
پول فوری با سود بانکی در مقابل خانه‌مستغلات ۹۲۸۴۶۵

سالن آرایشگاه زنانه‌با پروانه کسب بفروش می رسد. تلفن ۸۷۵۰۷۸

خشکشوئی فروشی پل تجریش مقصودبك تلفن ۸۷۵۶۹۸

حمام فروشی در امیریه
تخلیه ۳۱۹۷۸۴ بنگاه کوشان.
۱ـ۳ آ ـ ۱۲۱۴۹

اجاره‌داده‌میشود

آپارتمان اجاره
زعفرانیه آپارتمان طبقه اول‌و دوم با ۴اطاق‌خواب و سرویس کامل جهت اجاره آماده است ۶۲۱۰۳۸

مستقلاتی دارای ۲۴ اطاق در ۳ طبقه باشوفاژ روشن دو پارکینگ سرتاسری۲ رشته‌تلفن در خیابان ۳۰ متری اصلی شمال عباس‌آباد اجاره داده میشود تلفن ۸۴۴۱۹۴
۱ـ۵ آ ـ ۱۳۶۰

آپارتمان اجاره
آپارتمان طبقه سوم‌چهار اطاق هال آشپزخانه با حمام تلفن مشترك‌خیابان شاه‌آباد جنب کافه‌قنادی فوقانی نوبخت شماره ۱۵۲ تلفن ۳۹۳۰۸۹

آپارتمان اجاره
در میدان‌شهباز آپارتمان ۵ اطاقه باضافه هال با سرویس کامل تلفن ۹۳۲۳۰۰

ACCOMMODATION WANTED:
DUTCH diplomatic family, recently arrived, looks for an unfurnished house for immediate occupancy, located in Shemiran with two B.R.S. five B.R.S. C.H., air conditioning, S.P. good reception rooms and possibly garage. Call Dutch Embassy (mornings) 626206-7.

یک آپارتمان هرزعفرانیه‌دارای چهار اطاق خواب و پذیرائی بزرگ باجاره داده میشودتلفن ۸۷۹۶۶۱
آ ـ ۱۲۵۱

اجاره
ساختمان کاملا مجهز ۳ طبقه با۵۰ اطاق‌یکجایابطورجداگانه باپارکینگ .
خیابان پهلوی جنب سینما آتلانتیک قیمت مناسب بین ساعت ۸ تا۱۴ به شماره ـ ۶۲۳۸۶۹ مراجعه شود.

ساختمانی در خیابان‌ظفر برای اجاره به‌سفارتخانه ها آماده است ۳۴۲۵۵۷

مورد نیاز اجاره
اپارتمان ۳ الی ۴ اطاقه‌حوالی عباس‌آباد یا آپادانا باپالیزی مورد نیاز است تلفن ۴۷۷۰۱
۱ـ۳ آ ـ ۱۲۹۹

بتعدادی ویلا و طبقه هم‌کف باباغ واستخر در شمال شهربرای‌اجاره به‌خارجیان‌موردنیازفوری می باشد ۸۵۳۸۵۳ و ۸۴۸۴۲۴

ساختمانی درشمال‌تهران دارای ۳۰ تا۴۰ اتاق جهت اجاره مورد نیاز است . شنبها تا چهارشنبها ۲تا۴ بعدازظهر تلفن ۸۲۶۲۰۶
۱ـ۴ آ ـ ۱۳۰۸۶

یک اطاق مستقل‌برای‌یک‌جوان مجرد مورد احتیاج است و همچنین حاضر به پانسیون در خانواده محترم‌میباشد تلفن ـ ۳۱۹۲۴۸
۱ـ۲ آ ـ ۱۵۴۲

برای سکونت خانواده خارجی به ویلا یا اپارتمان۲ تاه اطاق خوابه باتجهیزات‌کامل‌درشمال شهر نیازمندیم تلفن ۸۵۱۳۸۴ از ساعت ۵ تا۸ بعدازظهر .
۱ـ۳ آ ـ ۱۴۵۸

استخدام
در یکی از معتبرترین مهندسین مشاور
ـ تعدادی منشی ، ماشین نویس انگلیسی فارسی دیپلمه با تجربه کافی در مکاتبات انگلیسی
ـ ۱ نفر راهنمای ساختمان باسابقه درحدود دیپلم ودانستن زبان انگلیسی .
ـ ۲ نفر راننده باسابقه
ـ ۲ نفر آبدارچی باتجربه
علاقمندان برای تکمیل درخواست کارومصاحبه به اول خیابان ثریا کوچه مژدهی‌شماره یك‌مراجعه نمایند .

سکرتر با آشنائی کامل به زبان انگلیسی مورد نیاز است
تلفن ۸۳۷۰۰۴

استخدام فوری
در یکی از معتبرترین مهندسین مشاور
ـ تعدادی منشی ، ماشین نویس انگلیسی فارسی دیپلمه با تجربه کافی در مکاتبات انگلیسی
ـ ۱ نفر راهنمای ساختمان باسابقه درحدود دیپلم ودانستن زبان انگلیسی .
ـ ۲ نفر راننده باسابقه
ـ ۲ نفر آبدارچی باتجربه
علاقمندان برای تکمیل درخواست کارومصاحبه به اول خیابان ثریا کوچه مژدهی‌شماره یك‌مراجعه نمایند .

استخدام
۵ نفر تراشکار درجه‌یك بادستمزد ومزایای کافی برای‌شیفت‌شب کار استخدام میشوند .
شرکت سهامی صنایع فلزی‌ایران
تلفن ۷ـ۹۵۴۰۱۶
نشانی جاده جنوبی کرج کیلومتر ۱۰ نرسیده به دانه داران خیابان فرعی ۱ـ۳

PARS OIL COMPANY

Has the following vacancies for technical staff in its refinery at Km. 27, New Karadj Road.

1. Maintenance Supervisor having:
   a) Degree in mechanical engineering.
   b) At least three years experience in maintenance of industrial equipment.
   c) Good command of English language.
   Non graduates with at least 10 years experience in supervision of refinery maintenance will also be considered.
2. Processing Engineer having:
   a) Degree in chemical engineering.
   b) At least three years industrial experience.
   c) Good command of English language.

Qualified applicants should send resume to P.O. Box No. 12-1297.

نیازمندیهای اطلاعات تلفنی آگهی قبول میکند

۳۱۱۲۲۵-۳۱۱۲۲۴
۳۱۱۲۲۹-۳۱۱۲۳۰

دوست من

به شما در مقابل چک ـ اتومبیل ـ تلفن ـ مازاد ملک در صورتی که در گرو باشد فوراً به‌اقساط وام میدهیم .

۴۲۲۲۷

پول

باسود بانکی

در مقابل سند اتومبیل تلفن

بدون خرج محضر

ملک وچک کارمندی

از همه جاارزانتر

۷۵۶۴۲۴
۷۵۶۴۲۵
۷۵۷۵۳۵
۷۵۷۲۹۴

آدرس جاده قدیم‌شمیران‌مقابل سینما مولن‌روژ جنب شهناز۱ ساختمان ۳۱۲ طبقه‌اول‌پلاک۵ شرکت ویکتوریا

وام **نیم‌ساعته**

به سند اتومبیل و تلفن

۹۲۵۸۵۴

پول

باسود بانکی

در مقابل سند اتومبیل تلفن

بدون خرج محضر

ملک وچک کارمندی

از همه جاارزانتر

۴۵۵۳۲
۴۸۲۳۹

آدرس خیابان کاخ بین شاه و شاهرضا پلاک۱۴۱ شرکت‌جعفر

سیصد و پنجاه هزار تومان

پول شرطی موجود

۷۶۰۷۴۵

دادوستد پول از ۲ میلیون ریال ببالا پاکپود

۶۶۴۶۱۸ ، ۶۶۶۲۶۳ ، ۶۶۰۲۰۰

وام بهر طریقی

۹۳۱۷۳۱
۹۳۱۷۲۱
۹۳۱۸۲۱

پول فوری باچك کارمندی

۷۵۴۴۹۲

وام

در مقابل ملک ، تلفن، فرش و قبض بانک کارگشائی تلفن ـ ۴۴۹۸۱

با چك وام بکارمندان فوری بدون ضامن

۷۹۳۹۰۶

پول شرطی روی خانه و مستغلات فوری موجود

۸۳۹۵۰۰

فلك وام میدهد

درمقابل مبیع ارزنده فلک فورا وام میدهد تلفن ۷۶۵۷۴۵

خانه پول ـ فرح شمالی مرکز معاملات پول تهران ۸۴۸۳۸۸

پول ارزان و فوری

موجود است دفترسام۸۲۲۶۵۹

پول۵ر۱شاهی۶۲۴۸۷۳

مورد نیاز

پول شرطی درمقابل خانه مستغلات‌فوری‌نیازمندیم

۹۲۸۴۶۶

بپول راکد شما باانتقال مبیع هزاری ۵۰ تومان سود میدهیم

۷۵۶۴۲۵

بپول راکد شما عادلانه‌ترین بهره را میپردازیم

۹۲۵۸۵۴

بپول راکد شما هزاری ۵۰ تومان سود میدهیم

۷۶۳۸۴۰

بپول راکد شما در مقابل‌مبیع ارزنده نیازمندیم ۶۶۸۳۸۲

پول درمقابل خانه‌ارزنده نیازمندیم ۷۵۶۴۲۵

پول شرطی نیازمندیم ۸۲۲۶۵۹

قبوض

خریدار قبوض‌شهرداری

۴۵۹۵۷

قبوض‌شهرداری‌وقرضه‌های دولتی‌راخریداریم پاکپود

۶۶۴۶۱۸ ، ۶۶۶۲۶۳ ، ۶۶۰۲۰۰

معاملات تلفن

بنفع شماست قبل از خرید و فروش تلفن با ۸۵۳۰۳۱ تماس بگیرید.

خرید و فروش تلفن

۳۱۷۴۳۷ اسلامبول کمپانی ۱۷ و ۲

خرید و فروش انواع تلفن با نصب ۶۶۷۸۵۰

فروش تلفن در هر مکان فوری تلفن ۷۷۰۰۵۸

فروش تلفن در هر مکان ۶۶۱۸۱۸

خرید و فروش تلفن ۸۲۱۸۸۲

خریدوفروش‌هرنوع‌تلفن۸۹۴۰۵۰

فروش

فروش هر نوع شماره تلفن با نصب فوری

۶۶۵۷۵۷

فروش دستگاه تلفن

موسسه اطلاعات یك دستگاه‌تلفن۲۰۰شماره‌ای از نوع (کروسبار ـ استاندارد) به ظرفیت ۲۰ خط شهری ـ ۲۰۰ شماره داخلی و۲۴مکالمه آنی بادودستگاه تلفن‌چی بصورت مبله را بفروش میرساند طالبین برای بازدید دستگاه مزبور صبح ها به موسسه اطلاعات واقع در خیابان خیام مراجعه نمایند .

فروش تلفن **۶۸۵۳۵۲**

تلفن هر نقطه تهران فروشنده‌ایم ۵۳۰۰۰۰

فروش تلفن ۳۰۲۸۴۸

فروش تلفن ۵۳۳۰۳۰

خرید

خرید هر نوع تلفن ۶۶۷۱۷۲

خرید تلفن در هر مکان فوری تلفن ۷۷۰۰۵۸

خریدار تلفن ۵۲۳۰۳۰

خرید تلفن **۶۸۵۳۵۳**

تلفن ۳ و ۷ و۶۲

خریداریم ۳۰۳۲۳۷

خرید و فروش تلفن ۶۶۵۸۰۸

خرید تلفن در هر مکان ۶۶۱۸۱۸

خرید تلفن ۳۰۱۴۰۴

ترئینات‌ودکوراسیون

کاغذدیواری آلمانی موکت‌مخملی‌ونمدی

پلاستر

(باشرایط دلخواه‌شما)

نمایشگاه مرکزی: چهارراه‌امیراکرم

۶۶۶۶۶۱،۶۶۶۶۶۵
۶۶۸۸۳۳-۶۶۸۸۳۲

شعبه‌گیشه { ۶۳۲۹۱۴ / ۶۳۱۹۴۷

شعبه‌باغشاه ۶۶۰۷۷۲

نمایشگاه‌وتجریش ۸۷۴۳۰۲

با۳تومان

باروزی سه تومان منزل ومحل کار خود را با بهترین انواع کاغذ دیواری . پرده کرکره موکت و کفپوش ترئین فرمائید ترئینات مارال ۹۷۵۰۱۸

با۳تومان

با روزی ۳ تومان منزل‌و محل‌کار خودرا تزئین نمائید

۹۲۲۴۰۷

تزئینات پاپلی

بایك تلفن میتوانید محل کار ومنزل خودرا تزئین نمائید تلفن ۷۹۵۹۷۰

۳تومان

باروزی ۳ تومان کاغذ دیواری کفپوش ـ کرکره و موکت

ساناز

۹۲۳۹۲۰

نصب‌فوری تزئینات

موکت کاغذ دیواری کفپوش اکوستیک درتهران‌وشهرستانها با بهترین شرایط . تلفن ـ ۸۲۲۱۵۵

کاپیتال

نقدواقساط

موکت ، کفپوش، پرده کرکره ، پرده پارچه‌ای و نقاشی ساختمان‌تلفن: ۷۶۰۶۸۳ و ۷۶۰۷۶۳

کاغذ دیواری موکت وکفپوش پرده کرکره ودیگر تزئینات ساختمان تلفن ۹۶۰۶۰۵

تزئینات ساحل۸۴۳۱۹۶

کلیه بنائی رنگ‌آمیزی‌ساختمان

پرده‌مکرکره فوری ۷۷۵۷۷۵

درکشوئی فوری ۷۷۵۷۷۵

کاغذدیواری فوری ۷۷۵۷۷۵

موکت فوری ۷۷۵۷۷۵

برای ساختمان شما

پاکتان

انجام کلیه امور نظافتی نقاشی و دکوراسیون ساختمان ۸۳۸۱۷۲ و ۷۵۴۷۵۳

شرکت ساختمانی

بخت‌ور

مقاطعه هرنوع ساختمان در شمال شهر ۸۵۵۲۲۰

مصالح ساختمانی با سفارش

۸۵۷۸۰۳

آکوستیک

فروش و نصب سقفهای کاذب صادکو تلفنهای ۸۱ـ۷۶۱۲۸۰

چکه‌سقف

ایزولاسیون پشت بام بدون خرابی آسفالت و غیر گونی ۷۵۰۶۳۴

تعمیر ـ اسفالت‌ونقاشی ۶۲۵۷۳۲

آسفالت پشت بام تعمیر منازل و لوله کشی آب تلفن ۷۹۳۳۸۴

شرکت نشت‌جو

تشخیص و تعمیرمحل‌مرسودگی لوله‌های آب تلفن ۸۷۷۹۹۲ و ۸۷۷۹۹۳

لوله‌بازکنی

لوله‌بازکنی روزولت شبانه‌روزی ۴۷۱۴۳

لوله‌بازکنی

در اسرع وقت خیابان نیروی هوائی ۳۴۵۶۷۹

لوله‌بازکنی ـ لوله‌کشی کولر ـ بنائی و ....

۷۶۰۶۲۷

سازمان فنی جهان

لوله بازکنی فوری یکساعته تلفن ۷۶۵۲۴۴

لوله‌بازکنی ولوله‌کشی مقدم ۹۲۵۲۷۴

لوله بازکنی ولوله‌کشی دروازه‌دولت ۸۲۷۴۰۸

آریان در خدمت شما لوله‌بازکنی تخلیه چاه۳۱۰۴۱۰۵

لوله‌بازکنی فوری سعدی تلفن ۳۵۰۴۷۲

تخلیه چاه

تخلیه ولاروبی

باحمل فضولات و لوله بازکنی

تلفن ۵۳۸۷۱۵

تخلیه‌چاه

ولوله بازکنی

تلفن : ۵۳۱۷۰۵

تخلیه‌چاه

توالت و لوله بازکنی

۵۳۱۵۵۰

تخلیه‌چاه

لوله بازکنی ولاروبی

تلفن ۵۳۷۸۸۵

تخلیه چاه فاضلاب‌ولوله‌بازکنی باتراکم هوا تلفن ۵۲۶۴۹۸

۱ـ۱۰ آ ـ ۱۲۲۸

تخلیه‌چاه

ارزان فوری ۹۳۲۸۷۰

تخلیه‌چاه

۹۵۷۲۷۱

تخلیه‌چاه

ولوله بازکنی

تلفن : ۵۳۲۵۵۰

تخلیه‌چاه

فوری ارزان ۹۵۰۷۷۷

تخلیه‌چاه

ولوله بازکنی

تلفن : ۵۳۷۱۸۳

تخلیه چاه ولوله‌بازکنی

خجسته

۵۴۹۹۶۹

تخلیه‌چاه

۵۳۷۸۱۷ و ۵۳۸۳۲۷

۵۳۴۴۲۲

تخلیه‌چاه

ارزان فوری ۶۶۹۸۶۵

تخلیه‌چاه

فوری ارزان ۹۲۳۳۵۹

موسسه فنی ام.پی تخلیه چاه فاضلاب تلفن ۵۴۸۶۲۴

تخلیه چاه ، لوله‌بازکنی

دروازه‌دولت ۸۲۳۲۸۶

تخلیه چاه فاضلاب‌ولوله‌بازکنی باتراکم‌هوا تلفن ۵۲۹۴۹۶

گمشده

سگ مشکی ماده باقلاده‌محوالی مهراباد گمشده یابنده با تلفن ۸۵۰۴۰۲ تماس و مژدگانی دریافت دارد .

۱ـ۳ آ ـ ۱۳۷۳

گمشده

کیف دستی محتوی‌چهار قطعه سفته بشرح زیر بسرقت رفته‌است.

دوبرگ سفته هر یك به مبلغ پانصد هزار ریال متعهد حسن حسینیون بدون تاریخ سررسید و متن آن بنام محسن حسینیون و دو برگ‌سفته دیگر هریك بمبلغ‌پانصد هزار ریال متعهد باقر ناصری بدون تاریخ سر رسید ومتن آن بنام محسن حسینیون : بدین‌وسیله اعلام مینماید که چهاربرگ سفته بالا از درجه اعتبار ساقط است.

مفقود شده

سه برگ چک بانک اصناف شعبه سپهبد رزم‌آرا بامضای آقای نادر پروانه چهره برق بشماره های ۷۲۷۰۶ بسررسید ۲۱ر۲ر۵۴ و ۷۲۷۰۷ بسررسید ۲۱ر۲ر۵۴ و ۷۲۷۰۸ بسررسید ۲۱ر۲ر۵۴ هریک بمبلغ یکصد هزار ریال دروجه حامل که به اینجانب کریم حسنی‌واگذار شده بود مفقود گردیده وکلاز درجه اعتبار ساقط است . النهایه یابنده چکها میتواند به آدرس چهارراه آزادمرد بنگاه کریم‌حسنی مراجعه نموده و مژدگانی دریافت دارد .

کریم حسنی

آ ـ ۱۴۸۱

گاز

جوتان گاز

BUTANE جوتان

قبول سفارشات گاز از ۷ صبح تا ۱۰ شب

باشماره‌های ۹۵۴۰۵۱-۵۹

صدور کارت اشتراك ۳۱۳۱۱۳

سرویس وتعمیرات ۳-۳۱۳۱۱۱

دفترمرکزی وفروش ۱۵-۳۰۴۷۱۱

شکایات گازرسانی ۶۶۲۰۶۰

جوتان

آگهیهای متفرقه

ترجمه ارزان

اسناد رسمی و غیررسمی اخذ پذیرش تحریرات فارسی لاتین ـ شاه‌آباد ـ ماشین‌نویسی ربانی تلفن ۳۱۷۱۳۵

قابل توجه سری دوزان محترم

جهت دوخت ۱۵ هزار عدد پیراهن مردانه لطفا بتلفن ـ ۵۳۱۲۴۲ تریکو خزان تماس بگیرید .

۱ـ۳ آ ـ ۱۲۶۰

کرکره چوبی میشلر

میشلر MISCHLER

سرما ، گرما و نور از کرکره چوبی میشلر عبور نمیکند

پارکت BW

نمایشگاه : شاهرضا کوچه فتوحی

۸۲۹۳۹۰-۸۲۴۳۰۷

۸۲۴۸۷۰-۸۲۹۵۹۶

خانه شما را بخارجیان اجاره میدهیم

مؤسسه نیازمندیهای خارجیان خانه بخارجیان اجاره میدهد

۸۳۰۰۸۱ - ۸۳۰۰۸۲

۸۲۱۸۱۱ - ۸۲۱۷۲۳

۳۶۱ تخت جمشید مقابل سفارت آمریکا

سازمان نیازمندیهای خارجیان خانه‌بخارجیان اجاره میدهد ۸۲۳۱۵۵ ـ ۸۲۳۹۳۹ ـ ۸۳۸۱۰۶

مؤسسه ظفر ۷۷۷۷۴۶ خانه‌بخارجیان اجاره میدهد ۷۷۸۶۰۰ ـ ۷۷۸۵۸۹

۲۴ ساعته اجاره‌بخارجیان با تضمین کمپانی

سازمان نیازمندیهای بین‌المللی

تلفن ۸۵۶۱۷۴ ـ ۸۲۶۱۶۴ ـ ۷۷۹۱۱۸

شرکت سلحشور با گروه مهندسین خوش‌نشین اجاره‌بخارجیان

۶۲۷۴۵۵ و ۶۲۳۶۷۴

آژانس بین‌الملل به خارجیان هر نوع مستغلات شما را اجاره میدهد ۳-۲-۸۳۰۸۴۱

اجاره ویلا و آپارتمان به خارجیان دفاتر کار به ایرانیان فوری

۸۵۹۹۸۸

تهیه مسکن کورش

درکوتاهترین مدت منزل شمارا بخارجیان اجاره میدهیم

۸۴۷۹۸۲ و ۸۵۳۷۳۶

۱ـ۲۶ آ ـ ۱۶۶۵

مؤسسه امپایر ۷۷۷۵۰۰ خانه‌بخارجیان اجاره میدهد ۷۷۸۹۵۵-۷۷۲۲۲۲

مؤسسه امور خارجیان مرکز اجاره تخت جمشید جنب بهمن ۵۰۳ ۷۵۱۷۸۲-۷۵۲۳۵۸

سازمان مسکن پارس مرکز ۸۵۳۸۵۳ اجاره ۸۵۷۵۸۵ بخارجیان ۸۴۸۴۲۴

۸۳۵۱۲۰ - ۸۲۹۷۶۶ سازمان کورش اجاره منازل بخارجیان

آژانس سی ـ اند ـ ار اجاره بخارجیان ۸۴۹۶۲۵

استخدام زمین‌شناس

یك شرکت بزرك معدنی عده‌ئی کارشناس اکتشافات که دارای تجربه کافی و درجه دکترا یا فوق لیسانس ازمدارس خارج کشور در اکتشافات باشند و زبان انگلیسی را بخوبی بدانند باحقوق مکفی استخدام مینماید . علاقمندان با صندوق پستی شماره ۴۷۷ـ۳۳ مکاتبه و مشخصات و آدرس کامل خود را ارسال فرمایند .

شرکت کارخانجات پارس الکتریک

افراد زیر را بهمکاری دعوت میکند

۱ـ تراشکار با حداقل سه سال سابقه کار و تحصیلات سیکل

۲ـ تکنیسین لوازم خانگی با تحصیلات حداقل سیکل فنی یا عادی و یکسال سابقه‌کار

۳ـ پرسکار با حداقل دو سال سابقه کار و تحصیلات ششم ابتدائی

۴ـ کارگر ساده مرد با تحصیلات حداقل ششم ابتدائی

۵ـ عده‌ای دوشیزه جهت مونتاژ رادیو و تلویزیون با تحصیلات حداقل ششم ابتدائی

داوطلبین بکارگزینی شرکت واقع در خیابان آیزنهاور ایستگاه شاوب‌لورنس شماره ۵۶۳ مراجعه نمایند .

(برای داوطلبین شماره یك الی ۴ داشتن کارت پایان خدمت یامعافیت دائم الزامی است) ۱ـ۳

استخدام دانش‌آموز

گارد جاویدان شاهنشاهی جهت تکمیل کادر درجه داری خود عده‌ای را با شرایط و امتیازات زیر با سمت دانش آموز استخدام مینماید.

شرایط ...

۱ـ تابعیت دولت شاهنشاهی ایران .

۲ـ داشتن حداقل سن ۱۷ و حداکثر ۲۴ سال و کسانیکه خدمت ۲ سال سربازی را انجام داده باشند ۲۵ سال .

۳ـ دارا بودن مدرك سوم متوسطه و حداقل‌قد ۱۶۵ سانتیمتر .

۴ـ نداشتن همسر و کسان تحت تکفل .

امتیازات ....

دانش آموزان در طی دوره یکساله آموزشگاه ازحقوق و مزایای معادل ۶۵۰۰ ریال‌علاوه‌برخوراك و پوشاك استفاده و پس از طی دوره یکساله به درجه گروهبانددومی مفتخر و از حقوق و مزایائی معادل ۱۵۱۰۰ ریال و در صورت طی دوره های (چتربازی ـ تکاور ـ تخصص ویژه) از حداکثر ۲۴۱۰۰ ریال بهره‌مند میگردند ضمنا علاوه بر حقوق و مزایا از امتیازات دیگری مانند ۲ ماه حقوق پاداش در سال ـ دفترچه خواربار با ۲۵٪ تخفیف ـ دفترچه های بهداشت رایگان بتعداد افراد تحت تکفل و از خانه های سازمانی نیز استفاده خواهند کرد .

واجدین شرایط همه روزه بجز ایام تعطیل به آجودانی گارد جاویدان‌شاهنشاهی واقع‌در تهران‌ـ پادگان لویزان مراجعه نمایند .

۱ـ۵ گارد جاویدان شاهنشاهی

آگهی استخدام

انجمن توانبخشی بمنظور تکمیل کادر مورد نیاز خود دریکی از واحدهای تابعه (واقع در شاهدشت کرج) به‌افراد مشروحه زیر نیازمند است :

۱ـ تکنسین کشاورزی	دیپلم یا فوق دیپلم کشاورزی
۲ـ تکنسین ابیاری	دیپلم یا فوق دیپلم کشاورزی
۳ـ تکنسین کلکاری	دیپلم یا فوق دیپلم کشاورزی
۴ـ تکنسین دفع آفات	دیپلم یا فوق دیپلم کشاورزی
۵ـ تکنسین برغداری	دیپلم یا فوق دیپلم کشاورزی
۶ـ تکنسین گاوداری	دیپلم یا فوق دیپلم کشاورزی
۷ـ تکنسین گوسفندداری	دیپلم یا فوق دیپلم کشاورزی
۸ـ تکنسین دامپزشکی	دیپلم یا فوق دیپلم کشاورزی
۹ـ راننده طبقه سه	دارای گواهی‌نامه پایه یک
۱۰ـ کارگر فنی (استادکار)	آموزش کشاورزی نابینایان دارای تجربه کافی در شغل مربوطه
۱۱ـ آشپز	ششم ابتدائی با ۵ سال سابقه
۱۲ـ کمك آشپز	ششم ابتدائی با ۵ سال سابقه
۱۳ـ برقکار اتومبیل	ششم ابتدائی و آشنائی کامل به‌تعمیر لوازم برقی اتومبیل
۱۴ـ کارگزین طبقه یک	دیپلم کامل متوسطه با حداقل یکسال سابقه کار در زمینه شغلی مربوطه و امور بایگانی

متقاضیان میتوانند از تاریخ نشر این آگهی به مدت یکهفته به کارگزینی انجمن توانبخشی واقع در خیابان شاهرضا بین کالج و ویلاکوی سرشار پلاک ۳۴ مراجعه نمایند .

مالف ۱۲۰۰

دنیای موکت

در نمایشگاهی عظیم

همه‌نوع ،ازهمه‌جا، باقیمت های غیر قابل رقابت مخصوص موسسات تزئینات ودکوراسیون‌تهران وشهرستانها.

آدرس: تهران ـ خیابان امیریه ـ نرسیده به چهارراه معزالسلطان پلاك ۱۱۷۸ تلفن۵۳۸۰۴۸ از ۸صبح تا ۱ و ۴تا۷.

مهندس راه‌وساختمان

با حداقل ۸ تا ۱۰ سال سابقه در امورساختمانی برای اداره کارگاههای تهران و اهواز استخدام میشود .

شرکت جنرال میکانیك تخت‌جمشید خیابان گیوان شماره ۶۷ تلفنهای ۶۶۶۴۳۴ و۴۵۴۰۸ و ۴۹۸۳۶ و ۴۹۸۳۷ ۱ـ۳

شرکت حفاری

یکنفر متخصص ماشین‌آلات فنی با حداقل تحصیلات دیپلم‌وده سال‌سابقه‌کاربرای‌سربرستی تعمیرگاه تهران با حقوق مکفی استخدام مینماید. واجدین شرایط با صندوق پستی ۱۴ر۱۷۷۱ مکاتبه نمایند .

نماینده انحصاری

ویبراتور و کامپاکتور ترمیکس

ارسطوزاده و پسران

خیابان سعدی جنوبی شماره ۶۸۶ـ۶۹۰

شماره تلفن ۳۱۵۸۴۱ ـ ۳۱۹۸۳۹

۳۱۷۶۷۳ ـ ۳۱۵۷۱۲

تهیه‌ونصب‌دستگاه تصفیه‌استخروشوفاژ

تلفن۸۵۲۹۴۸

تخلیه‌چاه‌فاضلاب

تخلیه چاه فاضلاب و توالت و سپتیك تانك وفوسپتیك و ساختمان آنها و کانال کشی وحفر چاه با دستگاه موتوری ـ لوله‌بازکنی

شرکت ایران شوشتر تلفن :

۸۲۹۵۵۶-۸۳۰۷۲۲

ALLIS-CHALMERS

شرکت دیزل اتوپارت

(سهامی خاص)

نماینده انحصاری ماشین آلات راهسازی و کشاورزی

آلیس چالمرز ایران

افراد زیر را با حقوق و مزایای مکفی استخدام مینماید .

۱ـ فروشنده ماشین‌آلات سنگین با تحصیلات لیسانس و آشنا به زبان انگلیسی .

۲ـ حسابدار دیپلمه با ۳ سال سابقه کار در امور حسابداری

۳ـ سکرتر آشنا بزبان و تایپ فارسی و لاتین

واجدین شرایط به خیابان‌عباس آبادغرب چهارراه فرح شماره۲۴۷ مراجعه نمایند .

دربازکن برقی کارور KARVAR

باگوشی‌نشکن ومغناطیسی

۲۴۵ تومان

شرکت کارور میدان ۲۵ شهریور

پخش و نمایندگی‌های ۸۲۲۳۸۴-۸۲۲۳۹۸-۸۳۱۸۷۷ فروش و دیکلیه الکتریکی‌های تهران و شهرستانها

آگهی

دعوت مجمع عمومی عادی سالیانه

مجمع عمومی عادی‌سالیانه‌شرکت صادرات و واردات کشور «سهامی خاص» رعایت مقررات اساسنامه اصلاحی درساعت ده‌صبح روزپنجشنبه ۱۸ر۲ر۱۳۵۴ خورشیدی درمحل دفتر شرکت واقع درخیابان سپهبد زاهدی ساختمان ۱۴طبقه ششم تشکیل میگردد وازصاحبان سهام‌و یاقائم مقام وبانماینده قانونی آنهاتقاضا داردکه برای دریافت برگ‌ورودیه درموعد مقرر اقدام ودرساعت معین درجلسه حضور یابند.

دستورجلسه

۱ـ استماع گزارش هیئت مدیره وبازرسان

۲ـ رسیدگی وتصویب ترازنامه دارائی و قروض وصورت حساب سودوزیان سال ۱۳۵۳

۳ـانتخاب هیئت‌مدیره برای مدت دوسال

۴ـ انتخاب بازرس اصلی وعلی‌البدل برای مدت یکسال

۵ـ انتخاب روزنامه کثیرالانتشار جهت درج آگهی های بعدی شرکت

هیئت‌مدیره ـ شرکت‌صادرات واردات‌کشور «سهامی‌خاص»

مقدم والاحضرت دون خوان کارلوس ولیعهد اسپانیا

و والاحضرت سوفی میهمانان عالیقدر

شاهنشاه آریامهر و علیاحضرت شهبانوی محبوب

را به کشور عزیز ایران گرامی میدارد.

نماینده انحصاری کمپانی میلکس اسپانیا در ایران
سازمان پخش گرانیولیت، میلکین و جی ام ششش
حاج محمدتقی اکبرین

آگهی مناقصه

شرکت سهامی معادن مس سرچشمه کرمان برای ایاب و ذهاب کارکنان خود در معادن مس سرچشمه کرمان (از رفسنجان و دهات اطراف آن و ازباوریز ودهات اطراف آن به معادن مس سرچشمه و بالعکس) احتیاج به ۱۱ دستگاه اتوبوس ۴۵ نفره و ۷ دستگاه مینی‌بوس ۲۴ نفره و ۳ دستگاه مینی‌بوس ۱۸ نفره دارد . داوطلبان واجد شرایط می توانند طبق شرایط که در دفاتر شرکت واقع در رفسنجان خیابان کمال‌آباد و کرمان خیابان ابن‌سینا موجود می باشد تاساعت ده صبح روز چهارشنبه دهم اردیبهشت ماه ۱۳۵۴ تسلیم و رسید دریافت دارند .

پیشنهاد دهندگان بایستی مبلغ پانصد هزار ریال بابت سپرده شرکت در مناقصه بحساب شماره ۱ شرکت نزد بانك تجارت خارجی ایران شعبه سرچشمه کرمان پرداخت و یا معادل ضمانت‌نامه بانکی بمدت دوماه یا اسناد خزانه یا اوراق قرضه دولتی به ضمیمه پیشنهاد خود تسلیم نمایند به پیشنهادات فاقد سپرده و مشروط ترتیب اثر داده نخواهد شد .

پیشنهادات در ساعت ۱۱ صبح روز چهارشنبه دهم اردی‌بهشت ۱۳۵۴ باز و قرائت خواهد شد .

م الف ۱۱۲۷

شرکت سهامی معادن مس سرچشمه کرمان

Imperial Government of Iran

MINISTRY OF ROADS & TRANSPORTATION

Ports and Shipping Organization

PORTS AND SHIPPING Organization invites the interested parties to participate in Tender No. 54/2 for the construction, transportation and delivery of five sets of mobile ramps.

Companies interested in supplying these items may collect tender documents at the premises of Iran-Kampsax, Abbasabad Ave., Kh. Pakistan, 2nd Street, No: 74 not later than June 21, 1975 against payment of Rls. 1,500 each set:

Relevant bids must be delivered at 10 a.m. on the day of June 21, 1975 at the premises of Ports and Shipping Organization, Shahreza Ave., 262.

Tenders will be opened in public at 11 a.m. of the same day.

The Ports and Shipping Organization reserves the right to reject any or all offers received.

شماره ۹۳۱
تاریخ ۲۱ر۱ر۵۴

آگهی

از آنجائی که شهرداری موظف است برابر آئین‌نامه طرز وصول عوارض نوسازی موضوع ماده ۱۲ قانون صورت اسامی افرادی که عوارض خود را تاپایان هرسال نپرداخته‌اند بمنظور قطع برق به شرکت برق تسلیم نماید و صورت این قبیل افراد حداکثر تا آخر اردیبهشت سال‌جاری تهیه و فرستاده خواهد شد لذا بار دیگر به‌آن دسته ازافرادی که تاکنون درپرداخت عوارض نوسازی املاک خوداقدامی نکرده‌اند یادآور میشود بمنظور احتراز از جرائم قانونی و احیانا قطع برق به سازمان نوسازی واقع در خیابان داریوش بازار دشتی مراجعه و تصفیه حساب نمایند .

شهردار شیراز ـ سیاوش کارگر

آ ـ ۵۴۲

آگهی مناقصه نوشت افزار
شمارهٔ یك

پایگاه دریائی بندر عباس تعداد ۷۴ قلم نوشت‌افزار مورد نیاز سال ۵۴ خود را از طریق مناقصه خریداری مینماید داوطلبان میتوانند برای کسب اطلاعات بیشتر به دفتر آماد همگانی پایگاه واقع در پادگان تابیند مراجعه و برگ شرائط و مشخصات معامله را دریافت و پیشنهاد خود را تاساعت ۸ صبح تاریخ ۷ر۲ر۵۴ بدفتر مذکور تسلیم و رسید دریافت نمایند.

م الف ۱۲۳۴

پایگاه دریائی بندرعباس

آ ـ ۵۲۶

اطلاعیه سازمان حفظ نباتات

نظر باینکه مصرف بعضی از سموم کلره مانند د.د.ت و ترکیبات مشابه بعلت خطرات ناشی از آن چه از لحاظ باقیمانده سموم روی محصولات کشاورزی و چه از نظر آلوده کردن محیط زیست مورد توجه فراوان میباشد لذا سازمان حفظ نباتات بمنظور جلوگیری از مسمومیت های احتمالی و حفظ سلامت عموم باستناد ماده ۲۷ آئین‌نامه اجرائی قانون حفظ نباتات مصرف برخی از سموم رابشرح زیر برحسب مورد ممنوع و یا محدود اعلام مینماید .

۱ـ مصرف د.د.ت وسایر سموم پردوام کلره مانند آلدرن ، دیلدرین ، اندرین و کلردان روی گیاهان و محصولاتی که مستقیما بمصرف تغذیه انسان ودام میرسد مانند انواع میوه و سبزی و صیفی و گیاهان علوفه‌ای ممنوع و برای سلامت مصرف‌کنندگان خطرناک میباشد .

۲ـ مصرف سموم مذکور در بالا برای مبارزه با آفات خانگی اکیدا ممنوع و بخصوص توصیه میشود که مصرف کنندگان برای حفظ سلامتی خود و خانواده در موقع خرید بمبرچسب آن توجه خاص بنمایند .

۳ـ مصرف د.د.ت روی نباتات و محصولاتی که بطور غیر مستقیم بمصرف تغذیه انسان ویا دام میرسد مانند پنبه و چغندر قند محدود بموارد و مواقع زیر است .

الف ـ در مزارع پنبه مرکز و شمال کشور تا آخر شهریور ماه و در مزارع جنوب کشور تا نیمه آبانماه .

ب ـ در مزارع چغندر قند فقط در اوایل رشد گیاه (حداکثر تا نیمه تیرماه) .

۴ـ مصرف سموم آلدرین ، دیلدرین ، اندرین فعلا تا تعیین جانشین سموم مناسب در موارد ضروری و خاص به تشخیص مراجع ذیصلاح مجاز میباشد .

از کلیه باغداران ، کشاورزان و مصرف کنندگان سموم دفع آفات و حشره کشهای خانگی انتظار دارد ، در این زمینه مراقبت و همکاریهای لازم را معمول دارند .

م الف ۱۲۴۴

عظیم زمردی
رئیس سازمان حفظ نباتات

آگهی اصلاحی

درآگهی شماره ۲۰۳۴۲ـ۲۹ر۳ر۵۱ تاسیس شرکت سهامی خاص ایران سائوتی دربند ۶ آن دوهزار سهم اشتباه است ودویست سهم بانام صحیح است.

م الف ۱۳۴

اداره کل ثبت شرکتها و مالکیت صنعتی

آ ـ ۱۲۴۳۲

آگهی تغییرات درشرکت سهامی خاص سفالیت ثبت شده بشماره ۱۲۳۱۸

طبق صورت‌جلسه مورخ ۱۵ر۱۱ر۵۳ مجمع عمومی عادی شرکت خاص سفالیت آقایان دکتر صدرالدین شهبنش ومهندس محمود بهجت ومهندس حسین هیرسا بسمت اعضاء هیئت مدیره شرکت برای مدت دوسال انتخاب گردیدند. م الف ۱۳۳۳

اداره کل ثبت شرکتها و مالکیت صنعتی

آ ـ ۱۲۴۳۳

سینما کسری : اژدها وارد میشود

برنامه سینماها

تماشای فیلم هائی که با علامت (×) مشخص شده‌برای اشخاص کمتر از ۱۸ سال ممنوع است

★آتش باران مرگ ـ رنگی ـ استانلی بیکر
ریولی (۷۵۷۷۷۷) ۱۱ـ ۳۰ر۳ـ ۳۰ر۵ـ ۳۰ر۷ـ ۳۰ر۹

★ آمارکورد ـ اثر فدریکو فلینی
تخت جمشید (۶۵۲۵۵۰) ۱۱ـ ۲ـ ۴ـ ۶ـ ۸ـ ۱۰

★ اژدها وارد میشود ـ رنگی بروس‌لی
کسری (۸۲۶۹۳۹) ۱۰ـ ۱۲ـ ۲ـ ۴ـ ۶ـ ۸ـ ۱۰

★ اواخواهر چه جنگی ـ رنگی دانی‌لارو
گلدن‌سیتی (۶۶۳۲۶۹) ۱۵ر۱۱ـ ۲۰ر۱ـ ۳۰ر۲ـ ۳۰ر۵ـ ۷ر۳۰ـ ۹ر۴۵

★با من پرواز کن ـ رنگی ـ اسکوپ
پارک (۳۱۹۶۳۷) ۹ـ ۱۱ـ ۱ـ ۳ـ ۵ـ ۷ـ ۹

★ بستر گناه ـ رنگی ـ راکل ولش
آریا (۳۱۹۸۸۴) ۹ـ ۱۱ـ ۱ـ ۳ـ ۵ـ ۷ـ ۹

★ ۵ آتشپاره ـ رنگی فردریک استافورد
سهیلا (۳۱۶۴۲۴) ۲۰ر۱۰ـ ۳۰ر۲ـ ۳۰ر۴ـ ۳۰ر۶ـ ۸ر۳۰
پلازا (۴۴۲۵۵) ۱۵ر۱۱ـ ۱۵ر۳ـ ۱۵ر۵ـ ۱۵ر۷ـ ۹ر۱۵
مراد (۷۵۲۳۸۲) ۹ـ ۱۱ـ ۱ـ ۳ـ ۵ـ ۷ـ ۹
ناهید (۳۴۹۵۰۹) ۱۰ـ ۱۲ـ ۲ـ ۴ـ ۶ـ ۸
داریوش (۲۶۲۶۵) ۲۰ر۱۰ـ ۳۰ر۲ـ ۳۰ر۴ـ ۳۰ر۶ـ ۸ر۳۰

★ تعقیب مرگبار ـ رنگی ریچارد هریس
شهرتماشا (۹۲۸۶۸۶) ۱۵ر۱۱ـ ۳۰ر۳ـ ۳۰ر۵ـ ۷ر۳۰ ـ ۹ر۳۰

★ تله مرگ ـ رنگی چارلز برونسون
دیاموند (۸۲۸۴۰۰) ۱۵ر۱۱ـ ۱ر۴۵ـ ۳۰ر۳ـ ۳۰ر۵ـ ۷ر۳۰ـ ۹ر۳۰

★ جاذبه جسم ـ رنگی ـ جی‌نورث
رادیوسیتی (۴۳۳۲۰) ۱۵ر۱۱ـ ۳۰ر۳ـ ۳۰ر۵ـ ۷ر۳۰ـ ۹ر۴۵

★ جذر و مد ـ رنگی ـ درمندرا ـ سارابانو
ایفل (۳۱۱۴۷۷) ۱۰ـ ۱۲ـ ۲ـ ۴ـ ۶ـ ۸ـ ۱۰

★ چشمان بسته ـ جنگیز ونوقی ـ شورانگیز
انیورسال (۹۲۶۹۵۳) ۱۱ـ ۱ـ ۳ـ ۵ـ ۷ر۱۵ـ ۹ر۳۰

پاسیفیک (۷۵۳۳۱۱) ۱۵ر۱۱ـ ۱۵ر۳ـ ۱۵ر۵ـ ۱۵ر۷ـ ۹ر۱۵
ایران (۳۶۶۳۵۴) ۲۰ر۱۰ـ ۳۰ر۲ـ ۲۰ر۴ـ ۳۰ر۶ـ ۸ر۳۰
سایا (۳۵۲۴۴۲) ۱۰ـ ۱۲ـ ۲ـ ۴ـ ۶ـ ۸

تیسفون (۹۵۸۸۸۲) ۳۰ر۱۰ـ ۳۰ر۲ـ ۳۰ر۴ـ ۳۰ر۶ـ ۸ر۳۰
رنگین‌کمان (۷۵۶۷۶۰) ۹ـ ۱۱ـ ۱ـ ۳ـ ۵ـ ۷ـ ۹
موناکو (۷۹۵۵۹۶) ۹ـ ۱۱ـ ۱ـ ۳ـ ۵ـ ۷ـ ۹
پرسپولیس (۵۳۸۰۸۱) ۱۰ـ ۱۲ـ ۲ـ ۴ـ ۶ـ ۸
کارون (۹۵۵۱۶۵) ۲۰ر۱۰ـ ۳۰ر۲ـ ۳۰ر۴ـ ۳۰ر۶ـ ۸ر۳۰
دریا (۳۴۱۷۴۶) ۹ـ ۱۱ـ ۱ـ ۳ـ ۵ـ ۷ـ ۹
آستارا (۸۷۴۰۲۲) ۳۰ر۱۰ـ ۳۰ر۲ـ ۳۰ر۴ـ ۳۰ر۶ـ ۸ر۳۰

★ خانه شماره ۱۱ـ رنگی سکندیس برگن
آتلانتیک (۶۲۷۱۷۱) ۱۵ر۱۱ـ ۲۰ر۱ـ ۳۰ر۳ـ ۳۰ر۵ـ ۷ر۳۰ـ ۹ر۳۰

★ خیلی خاطرتو میخوام ـ رنگی ـ باربرااستریسند
گلدیس (۶۲۸۷۱۳) ۳۰ر۱ـ ۳۰ر۳ـ ۲۰ر۵ـ ۷ر۳۰

★ خواب آلود ـ رنگی وودی آلن
شهرقصه (۶۲۷۲۹۰) ۱۱ـ ۲ـ ۴ـ ۶ـ ۸ـ ۱۰

★ دانه‌های وحشی ـ عمرشریف ـ جولی‌آندروز
امپایر (۶۲۳۹۴۲) ۱۵ر۱۱ـ ۲۰ر۱ـ ۳۰ر۳ـ ۳۰ر۵ـ ۷ر۳۰ـ ۹ر۴۵

★ داغ ـ رنگی ـ راجش کانا ـ شرمیلاتاگور
حافظ (۳۹۱۰۷۴) ۳۰ر۱۰ـ ۳۰ر۲ـ ۳۰ر۴ـ ۳۰ر۶ـ ۸ر۳۰

★ دختر و اژدها ـ دلاورنامدار
نادر (۳۱۴۴۹۵) ۳۰ر۱۰ـ ۳۰ر۲ـ ۳۰ر۴ـ ۳۰ر۶ـ ۸ر۳۰

★ دل خودش میخواد ـ الکوندور
آسمان آبی (۳۴۱۶۶۸) ۹ـ ۱۱ـ ۱ـ ۳ـ ۵ـ ۷ـ ۹

★ دام ـ هشت مرد خبیث
البرز (۳۰۴۲۵۸) ۳۰ر۸ـ۱۲ـ ۳۰ر۳ـ۷ـ ۸ر۳۰

★ راز های نهفته اعماق دریا ـ رنگی بن‌گازارا
پولیدور (۴۲۶۳۱) ۳۰ر۱۱ـ ۳۰ر۱ـ ۲۰ر۳ـ ۳۰ر۵ـ ۷ر۳۰ـ ۹ر۴۵

★ رفقای زیل ـ رنگی ـ بل اسمیت
سانترال (۹۲۸۶۸۶) ۱۱ـ ۱ـ ۳ـ ۵ـ ۷ـ ۹ر۱۵

متروپل (۳۱۹۴۱۰) ۹ـ۱۱ـ ۱ـ۳ـ ۵ـ ۷ـ۹

رویال (۸۲۹۷۸۵) ۱۰ـ ۱۲ـ ۲ـ ۴ـ ۶ـ ۸ـ ۱۰

★ رسوائی بزرگ ـ رنگی ـ دیباک کومار
همای (۳۱۱۶۶۹) ۳۰ر۱۰ـ ۳۰ر۲ـ ۳۰ر۴ـ ۳۰ر۶ـ ۸ر۳۰ـ

★ زنهای ضد مرد ـ سینماسکوپ ـ رنگی
ب.ب (۸۲۹۶۴۱) ۱۰ـ ۱۲ـ ۲ـ ۴ـ ۶ـ ۸ـ ۱۰

★ زنبورک ـ رنگی ـ پرویز صیاد ـ پوری بنائی
کاپری (۹۲۸۴۰۱) ۱۱ـ ۱ـ ۳ـ ۵ـ ۷ـ ۹ر۱۵

★ سریلند ـ رنگی جودون بیکر
ظلور (۵۲۸۰۹۶) ۹ـ ۱۱ـ ۱ـ ۳ـ ۵ـ ۷ـ ۹

★ شاموس ـ سینماسکوپ ـ رنگی
دروازه طلائی (۳۵۲۱۶۰) ۹ـ ۱۱ـ ۱ـ ۳ـ ۵ـ ۷ـ۹

★ × شبهای بوکاچو ـ رنگی ـ سیلواکوشینا
مازستیک (۶۶۸۴۶۱) ۱۱ـ ۱ـ ۳ـ ۵ـ ۷ـ ۹ر۱۵

★ شبگرد ـ بیک ایمانوردی ـ شورانگیز طباطبائی
نیاگارا (۶۶۵۳۰۷) ۱۱ـ ۳ـ ۱۵ر۵ـ ۲۰ر۷ـ ۹ر۴۵

رکس (۳۱۵۲۹۳) ۳۰ر۱۰ـ ۲۰ر۲ـ ۳۰ر۴ـ ۳۰ر۶ـ ۸ر۳۰

میامی (۷۵۴۳۲۹) ۱۱ـ ۱ـ ۳ـ ۵ـ ۷ـ ۹

اتوند (۳۵۶۵۳۸) ۱۰ـ ۱۲ـ ۲ـ ۴ـ ۶ـ ۸

کیهان (۵۴۶۳۶۰) ۹ـ ۱۱ـ ۱ـ ۳ـ ۵ـ ۷ـ ۹

مارلیک (۹۶۳۶۱۶) ۹ـ ۱۱ـ ۱ـ ۳ـ ۵ـ ۷ـ ۹

اسکار (۹۲۰۸۸۸) ۱۰ـ ۱۲ـ ۲ـ ۴ـ ۶ـ ۸

آرانوس (۲۷۹۷۱) ۳۰ر۱۰ـ ۳۰ر۲ـ ۳۰ر۴ـ ۳۰ر۶ـ ۸ر۳۰

شهرام (۸۴۴۵۴۹) ۹ـ ۱۱ـ ۱ـ ۳ـ ۵ـ ۷ـ ۹

سیلوانا (۳۶۳۷۳۷) ۳۰ر۱۰ـ ۳۰ر۲ـ ۳۰ر۴ـ ۳۰ر۶ـ ۸ر۳۰

سیلورسیتی (۸۶۱۲۰۵) ۱۰ـ ۲۰ر۲ـ ۳۰ر۴ـ ۳۰ر۶ـ ۸ر۳۰

★ شارلاتان شهر ـ رنگی برمن‌درا
ری (۵۲۲۵۷۸) ۹ـ ۱۱ـ ۱ـ ۳ـ ۵ـ ۷ـ ۹

★ عقرب ـ رنگی ـ آلن دلون ـ برت لنکستر
شهر فرنگ (۶۲۷۶۲۸) ۱۱ـ ۱ـ ۳ـ ۱۵ر۵ـ ۲۰ر۷ـ ۹ر۴۵

★ عشق دانمارکی ـ رنگی لاندوبوزانکار
برلیان (۳۹۳۵۳۵) ۹ـ ۱۱ـ ۱ـ ۳ـ ۵ـ ۷ـ ۹

★فرانکو کاراته‌باز ـ هفت ارکیده خونین
ستاره (۵۳۹۷۲۱) ۹ـ ۱۱ـ۱ـ ۳ـ ۵ـ ۷ـ ۹

★ماری شیطونه ـ لاری‌دیوونه ـ رنگی ـ پیترفاندا
پارامونت (۴۸۳۴۱) ۱۵ر۱۱ـ ۳۰ر۳ـ ۲۰ر۵ـ ۷ر۳۰ ـ ۹ر۳۰

★ ماجرای دیوانه ، دیوانه در روسیه ـ رنگی
گلدن سیتی (۶۶۳۲۶۹) ۱۵ر۱۱ـ۱ر۳۰ـ۲ر۳۰ـ ۲۰ر۵ـ۷ر۳۰ ـ ۹ر۴۵

★ مشعل‌وکمان ـ رنگی ـ برت لنکستر
سینه‌موند (۴۸۳۲۲) ۱۱ـ ۳ـ ۵ـ ۷ـ ۹

★ وقتی کلفت خوشگل باشه ـ رنگی
ونک (۶۸۴۱۱۶) ۳۰ر۱۱ـ ۲ـ ۴ـ ۶ـ ۸ـ ۱۰

★ ونیزی زیبای من ـ سینما سکوپ ـ رنگی
بولوار (۶۵۵۲۹۲) ۱۱ـ۱ ـ ۳ـ ۵ـ ۷ر۱۵ـ ۹ر۱۵

★ هوس ـ ایرج قادری ـ عقیلی ـ سپیده
آسیا (۴۲۹۰۹) ۱۱ـ ۱ـ ۳ـ ۵ـ ۷ر۱۵ـ ۹ر۳۰

اروپا (۳۰۳۱۷۹) ۳۰ر۱۰ـ ۲۰ر۲ـ ۳۰ر۴ـ ۲۰ر۶ـ ۸ر۳۰

مولن‌روژ (۷۵۲۹۲۹) ۱۱ـ ۱ـ ۵ـ ۷ـ ۹

شهوند (۳۵۴۰۴۰) ۳۰ر۱۰ـ ۳۰ر۲ـ۳۰ر۴ـ ۳۰ر۶ـ ۸ر۳۰

لیدو (۹۵۱۲۸۲) ۱۰ـ ۱۲ـ ۲ـ ۴ـ ۶ـ ۸

نپتون (۷۶۰۱۳۶) ۹ـ ۱۱ـ ۱ـ ۳ـ ۵ـ ۷ـ ۹

ژاله (۳۰۴۱۲۰) ۳۰ر۱۰ـ ۳۰ر۲ـ ۳۰ر۴ـ ۳۰ر۶ـ ۸ر۳۰

توسکا (۵۲۹۵۴۴) ۳۰ر۱۰ـ ۳۰ر۲ـ ۳۰ر۴ـ ۳۰ر۶ـ ۸ر۳۰

المپیا (۹۲۶۷۹۷) ۴۵ر۱۰ـ ۱ـ ۳ـ ۵ـ ۷ـ ۹

پاسارگاد (۳۴۲۷۸۲) ۹ـ ۱۱ـ ۱ـ ۳ـ ۵ـ ۷ـ ۹

چرخ‌فلک (۹۵۰۵۵۸) ۱۰ـ ۱۲ـ ۲ـ ۴ـ ۶ـ ۸

شرق (۵۳۴۰۲۴) ۳۰ر۱۰ـ ۳۰ر۲ـ ۲۰ر۴ـ ۳۰ر۶ـ ۸ر۳۰

سانس انگلیسی
گلدیس ساعت ۹ر۳۰ (خیلی خاطرتو میخوام)

در دوران پیشرفت اعجاب انگیز تکنولوژی مطمئنا هیچ خریدی را به شانس و تصادف واگذار نخواهید کرد

بوش

نامی آشنا از کشور صنعتی آلمان

محصولات خانگی بوش را با اطمینان بخرید و با غرور بکار ببرید

BOSCH

ماشین ظرفشوئی
ماشین لباسشوئی
یخچال
جاروی برقی

نماینده محصولات خانگی بوش در ایران
شرکت هنکورد الکتریک ساختمان آلومینیوم تلفن ۶۶۱۱۲۸

گزارشی از :
اولین غبار روبی ضریح مطهر امام رضا «ع» در سال نو

غبار این آستان، سرمهٔ چشم شیعیان است

درسال گذشته ، ۸ میلیون نفر سعادت زیارت ضریح مطهر حضرت ثامن‌الائمه را یافتند

●

۸ میلیون زایر با قلبی آکنده از صفا ، نذورات خودرا به درون ضریح مقدس حضرت رضا (ع) ریختند

گزارش از : سیاوش سیروس

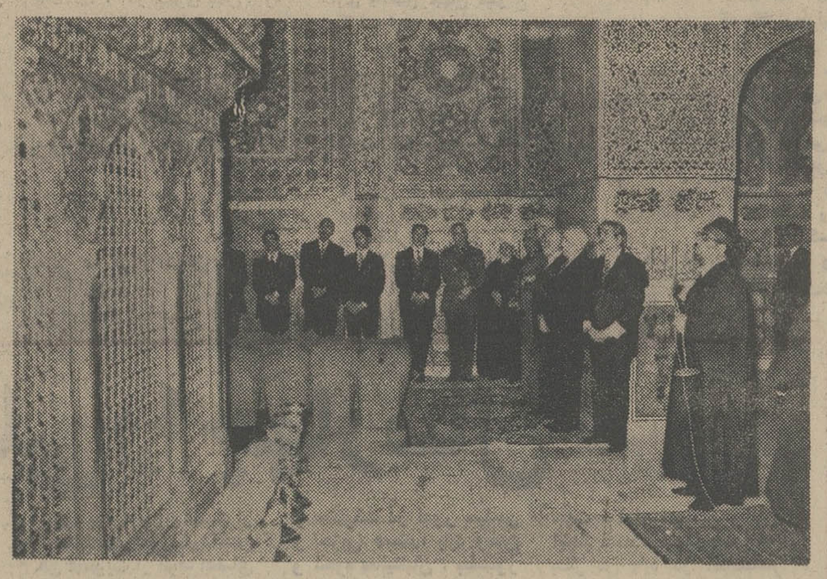

★ مراسم غبارروبی ضریح مطهر حضرت رضا علیه‌السلام ، باحضور سرکارعلیه بانو فریده دیبا، مادر گرامی علیاحضرت شهبانو طی تشریفات خاصی برگزار شد . در این مراسم ، چهار گلدان طلاوچهار شمعدان طلا ـ اهدائی علیاحضرت شهبانو ـ نیز در کنارمقدمطهرقرار داده شد که درعکس نیز دیده می‌شود . این گلدان‌ها ، پس از انجام مراسم ، درچهار ضلع ضریح نصب شد.
درکنار ضریح کیسه‌های برزنتی که حاوی نذورات ریخته شده در ضریح مطهر است نیز دیده می‌شود.

غبارروبی مرقدمطهرحضرت رضاعلیه‌السلام، با حضور سرکارعلیه بانو فریده دیبا ، مادر گرامی علیاحضرت شهبانو انجام گفت .
دراین مراسم که اولین مراسم غبارروبی ضریح مقدس ، درسال جدید بود ، دکترولیان نیابت تولیت‌آستان قدس رضوی و گروهی از روحانیون‌مشهد نیز شرکت داشتند .
مراسم غبارروبی مرقد حضرت ثامن‌الائمه هرسال دوبار ـ باحضور نمایندگان قانونی دولت ـ طبق مقرراتی خاص و باآئین‌پاشکوه، نذورات ریخته شده در ضریح جمع آوری شده ، تحویل مسئولان خزانه حضرت میشود. آنچه دربی می آید ، گزارشی از مراسم اولین غبارروبی ضریح مقدس‌درسال‌جدیداست.

«برزنتی» را درکنار دریچه گشوده شده ضریح‌قرار دادند و کلیه نذورات که در داخل ضریح‌ریخته شده بود درون ۲۱ کیسه برزنتی قرارگرفت و پس‌از بستن کیسه ها و پلمپ کردن آنها، همه را یکجا تحویل مقامات خزانه‌داری حضرت رضا علیه‌السلام دادند.

زوار امام‌رضا علیه‌السلام ، هر سال افزونتر از سال قبل هستند وآخرین شمارش نشان میدهد که درسال گذشته بیش‌از ۸ میلیون نفر ازمسلمانان جهان ـ که اکثریت آنان ایرانی هستند ـ به پابوس حضرت رفته‌اند. نذورات این‌مردم معتقد وباایمان ، بصورت نقدینه های اسکناس و جواهرات‌وسنگ های قیمتی‌و اغلب همراه‌نامه یی از زائروگاه باعکس وی‌درضریح ریخته شده بود.

درتمام مدت برگزاری‌مراسم، تلاوت آیات کلام‌الله مجید ، ادامه داشت‌و آنگاه که غبارروبی داخل ضریح پایان گرفت مداح آستان حضرت رضا ـ سیدمرتضی ذبیحی ـ اشعار مذهبی راباصوتی گیرا و دلنشین نثار کردو در پایان برای سلامت شاهنشاه آریامهر و علیاحضرت شهبانوی نیکوکار و ولیعهد عزیز ایران مراسم دعا و نیایش انجام‌گرفت.

این نمایش بزرگ انسانیت و پاکی‌و راستی ساعتها حاضران‌را از خودبیخود داشته بودو آنگاه که‌تربت پاك مرقد ، برای تبرک وتیمن بوسیله دکتر ولیان بین مدعوین تقسیم میشد، همگی کیسه های کوچك مخملی سبز رنگ را که‌حاوی مقداری غبار ضریح‌است برای سلامت‌وعافیت دریافت کردند وبدین ترتیب مراسم پرشکوه و جلال «غبار روبی » پایان گرفت ، درحالی‌که حاضران آرزوداشتند که رحمت خداوند شامل حالشان باشدو بار دیگر در چنین‌مراسمی افتخار شرکت یابند.

« ما بدین در ، نه پی حشمت وجاه آمده‌ایم
از بد حادثه ، اینجا به پناه آمده‌ایم »

صدا ، صدای ایمان ، صدای بر آمدن موج اشك درشوق دلباختگی به‌مبانی آئین محمدی ، صدای در خود شکستن و از خود گسستن وبا آیات پاکی و راستی و راستکاری پیوستن بود که گویی از هزاران سینهٔ مشتاق بر می‌آمد، درهم‌گره می‌خورد، بهم می پیوست و آن‌همه صدا ، یك صدا میشد و این یك صدا ، با صوت خوش و دلنشین مداح‌حرم مطهر حضرت رضا (ع) در گوش جان دلدادگان هشتمین سرسلسلهٔ پاکی و راستی از سلالهٔ تقوی و فضیلت می نشست .

«مابدین‌در نه‌پی‌حشمت‌وجاه آمده‌ایم ازبدحادثه ، اینجا بپناه آمده‌ایم »

صدای مداح ، زیرروانق نقره‌یی حرم مقدس،طنین دل‌انگیزی‌یافت وهرکدام از هزاران آینه کوچک و بزرگ آینه کاری خیره کننده درون حرم ، از سرخی سوق‌ابود چهره‌ها، که از تپش تندقلب‌ها حکایت‌ها داشت ، بازتابی‌باشکوه داشت .

اینهاهمه مقدمات برگزاری مراسم « غبارروبی » ضریح‌مقدس امام رضا (ع) بود که درآن ، مادرگرامی شهبانو به نظارتی با تمام دل وجان ایستاده بودند .

دلها از شوق ایمان سرشاربود وحاضران ، چشم در راه آغاز مراسم داشتند : آنان ، که دل‌از مادیات شسته و بمعنویات‌پیوسته بودند ، در جذبه و اخلاصی بی‌مانند،به‌آنهمه عظمت‌آرزوپرور، کمتا آدمی از اعماق جان آدمی سخن می گفت ، خیره مانده بودند . ـ درچنین حالت روحانی وپر از جذبه وانکساری بود که فرمان راستین حق و حقیقت ،در گوش جان ، طنین داشت ، فلسفه زندگی ، رنگی دیگر می گرفت ، وخودخواهی و عناد وهرانچه پا فضیلت بشری بیگانه است ،رنگ می بحت ...

وزبان‌حال حاضران ، برزبان مداح حرم ، جاری بود :

«مابدین‌در ...

اشك خوص و شیفتگی رخسارزنان ومردان را پوشانده بود وهمگی ارام می گریستند . اما این ، اشکعم نبود . حکایتی از خیرگی به جلال و شکوه انسانیت بود : اینك ، حاضران در برابر مرقد مطهری بودند که شرف وانسانیت را به اوج کمل رساند . ودراین اوج روح‌پاکش، قالب خاکی وزندگی درجهان‌فانی را وداع گفت و اکنون ، استان پرشکوهش انتیام‌بخش الام تمامی زائیران حرم مطهرش شده‌است...

ماهوت سبز درکنار ضریح

آنان که پروانه‌وار برگردضریح مطهر حضرت رضاعلیه‌السلام‌آمده بودند، شاهد مراسمی شکوهمند از «غبارروبی » ضریح بودند ودر طول سه‌ساعت ـ مدت انجام این مراسم ـ فیضی عظیم نصیبشان شد.

چهارشنبه گذشته اولین مراسم غبارروبی ضریح مطهر حضرت ثامن‌الائمه باحضور سرکار علیه بانو فریده دیبا مادر گرامی علیاحضرت شهبانو در سال‌جاری انجام گرفت.

قبل از شروع مراسم رسمی ، خدام منتخب حرم و نمایندگان قانونی دولت برای نظارت حاضر شدم بودند.

ابتدا ماهوتی سبز را در کنار ضریح گستردند و با ملحفه‌یی سفید آنرا پوشش دادند .

بر روی این مفرش یك شیشه گلاب قرار داده شده و کلیددار ضریح، کلید رابه‌امانت درکنار مرقد گذاشت.

رحل قرآن گسترده شد و یك جلد کلام‌الله مجید برآن قرار گرفت.

دراین هنگام سرکار علیه‌بانو فریده دیبا، مادرگرامی‌علیاحضرت شهبانو و در کنارشان دکتر عبدالعظیم ولیان نیابت‌تولیت عظمی آستان قدس رضوی و استاندار خراسان، در آستانه حرم ایستادند وسپس سرکار علیه بانو فریده دیبا درجایگاه مخصوص‌درقسمت «بالاسر» ایستادند و نیابت تولیت عظمی دراول‌صف روساو مدیران‌و مدعوین قرار گرفتند و آنگاه‌در سکوتی شکوهمند ،کلمات خدا طنین افکند...

هفت قرآن کریم ..

نمایندگان قانونی‌یکی ازدریچه های ضریح‌راگشودند و سپس چندتن از روحانیون طرازاول در حالیکه «عبا» را ازشانه رها می کردند، وارد ضریح مطهرشدند.

ابتدا هفت قرآن کریم که‌در داخل ضریح قرار داشت بیرون آورده شدو پس از ادای احترام درجای مخصوص قرار داده شدو آنگاه بیست‌و یك کیسه سبزرنك

غذای آماده میهمانی ۱۹۹ ریال

۱۰ نوع غذای خوب ، انواع سالاد ،و دسر های خوشمزه
باسفارشات تلفنی ـ تحویل و پذیرائی در منزل‌تلفن : ۶۶۳۶۳۵

آگهی نوبت اول دعوت مجمع عمومی عادی سالانه

بدینوسیله از اعضاء محترم شرکت تعاونی نانوایان تهران دعوت میشود که در ساعت چهار بعدازظهر روز سه‌شنبه مورخ ۵۴ر۲ر۱۶ برای تشکیل جلسه مجمع عمومی عادی سالانه شرکت‌تعاونی نانوایان درمحل سالن اجتماعات اتاق اصناف پایتخت واقع درخیابان روزولت نبش ثریا شخصا ویا وکالتا بادردست داشتن دفترچه سهمیه که بمنزله کارت شناسائی اعضاء خواهد بود حضور بهمرسانند.

دستور جلسه‌عبارتست‌از:

۱ـ استماع گزارش هیئت مدیره و بازرسان راجع بعملیات‌سالانه شرکت و اتخاذ تصمیم درباره آنها.
۲ـ بررسی و تصویب ترازنامه سالانه و حساب سود وزیان و عملکرد شرکت.
۳ـ اخذ تصمیم نسبت به‌ذخائر وپرداخت سود سهام مازاد درآمد وتقسیم آن طبق اساسنامه.
۴ـ انتخاب بازرسان شرکت.

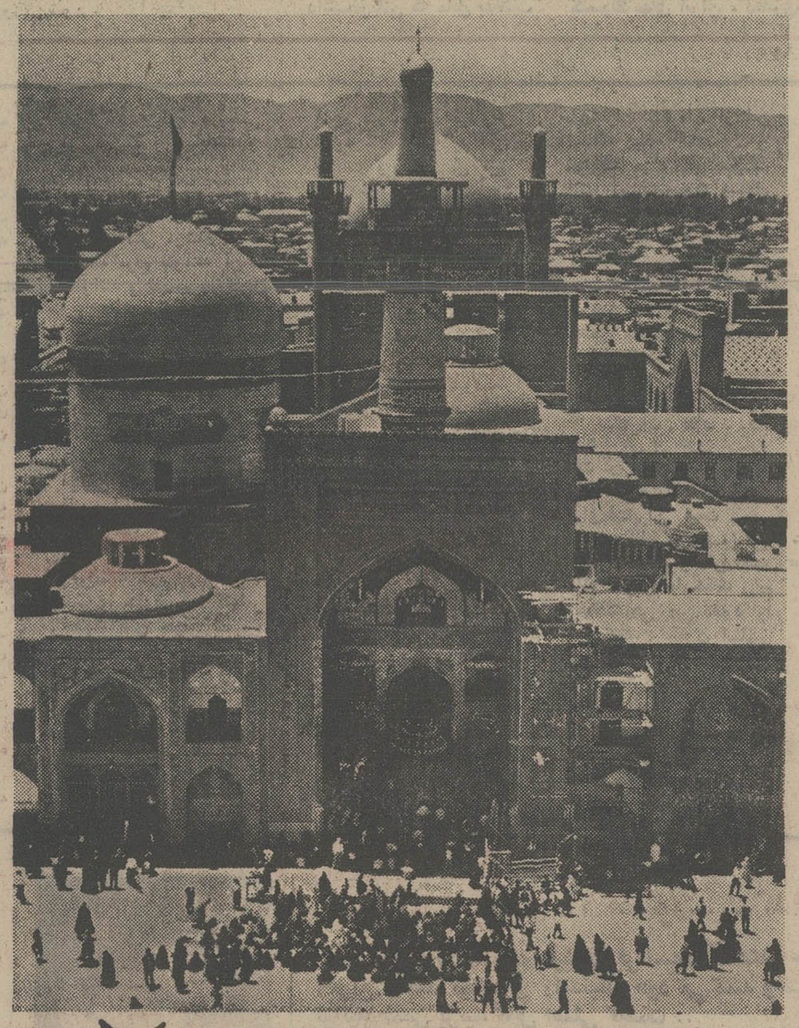

★ چشم‌اندازی دل‌انگیز از بارگاه حرم حضرت‌رضا (ع) ...آنجا که خاک آستانش ، سرمه چشم شیعیان جهان است ...

مجلس بزرگداشت
صدوپنجمین سالگرد تولد
ولادیمیر ایلیچ لنین
بنیادگذار حکومت شوروی
سه‌شنبه دوم‌اردیبهشت ماه‌ساعت ۶ر۳۰ بعدازظهردرانجمن روابط فرهنگی ایران و شوروی
آ ـ ۱۴۸۳

مراسم نیایش در باشگاه لاینز شهرری

عکس‌گوشه‌ای ازمراسم نیایش‌را نشان میدهد .

بمناسبت سالروز رفع خطر از وجود شاهنشاه آریامهر جلسه‌ای باحضورشیرمردان آقای محمدحسین‌احمدی رئیس منطقه ۳۵۴دال، آقای ملکمحمدی‌رئیس باشگاه لاینز مازیار ، اعضاء باشگاه مازیار ، آقای هدایت اسلامی‌نیا نماینده مردم شهرری در مجلس شورای ملی ، آقای علی‌بهاء معاون استانداری‌استان مرکز، آقای محمدطائفی شهردار شهرری و روسای ادارات ، نمایندگان‌اصناف ، کشاورزان ، کارگران، سپاهیان‌انقلاب‌و اعضاء انجمن شهرستان ری ، اعضاء باشگاه لاینز شهرری در محل‌کاخ جوانان ری تشکیل گردید.

ابتدا رسمیت جلسه توسط شیرمرد دهقان‌نژاد رئیس باشگاه لاینزشهرری‌اعلام‌شد. سپس‌شیرمرد ناصر نراقی‌سنوگندرا قرائت‌نمود. شیرمرد طائفی خیرمقدم‌گفت و از شرکت کلیه شیرمردان ومیهمانان تشکر نمود. شیرمرد محمدباقر کمره‌ای در مورد حزب‌رستاخیز ملی ایران و سه اصل مقدس‌نظام شاهنشاهی قانون اساسی و منشور انقلاب شاه و مردم و پیوستگی اعضاء باشگاه لاینز شهرری بمحزب‌رستاخیز صحبت کرد. شیرمرد اسلامی‌نیا از تشریف‌فرمائی شیرمرد احمدی تشکر نمود و اضافه کرد کاخ جوانان شهرری و دیگرعمران‌و آبادی که در این شهرستان‌انجام شده از محبت‌های جناب آقای هویدا نخست‌وزیر و دبیرکل محترم حزب رستاخیز ملی ایران میباشد آنگاه شیرمرد انوارقطعه شعری را که‌بمناسبت این جلسه آماده کرده بود با صدای شیوا قرائت کرد. در این میان رشته سخن بدست شیرمرد احمدی سپرده شد و با بیان گرم خود در مورد سالروز رفع خطر از وجود مبارک شاهنشاه آریامهر بطور کامل مطالبی ایراد نمود.

در پایان جلسه آقای حاج سید محمود معینی یکی از وعاظ مراسم نیایش بمنظور سلامت شاهنشاه آریامهر و خاندان‌جلیل سلطنت بعمل آورد و به روان پاک رضاشاه کبیر بنیان‌گذار ایران نوین درود فرستاد و با صدای صلوات‌مکرر جلسه خاتمه یافت در موقع صرفه‌شام شیرمرد طائفی شهردارشهرری ازپذیرائی بسیار گرمی که شخصا توسط شیرمرد حاج محمد دهقان‌نژاد رئیس باشگاه لاینز شهرری بعمل آمده بود و از خدمات آقای آل‌منصور فرماندار شهرری و همکاری صمیمانه آقای‌کیائی‌رئیس کاخ‌جوانان شهرری قدردانی‌کرد وچون میبایست تا۲۶فروردینماه ۱۳۵۴هیئت‌رئیسه‌جدیدباشگاه‌تعیین گردد انتخابات انجام و به‌اتفاق آرا برای‌سال‌جدید مجدداشیرمرد حاج محمد دهقان‌نژاد به سمت رئیس،شیرمردطائفی‌دبیر، شیرمرد علی‌انصاف‌خزانه‌دار وشیرمردان حاج‌مهدی طائب‌پور و محمد هزبری و حاج حسین بنویدی نایب رئیس وشیرمردان‌حاج‌محمد کشاورز، حاج حسین رضاقلی و حاج احمد نبئی مدیر وشیرمرد ناصر نراقی رئیس تشریفات و شیرمرد حاج‌علی‌اصغر دانش‌پور رئیس تبلیغات و انتشارات‌انتخاب شدند.

آگهی تغییرات درشرکت سهامی خاص تولیدی‌تیزرو ثبت شده بشماره ۱۹۵۸۵

برابر تصمیمات مجمع عمومی مورخ ۱۵ر۱ر۵۴ تغییرات زیر در شرکت مزبور به عمل آمده است:
۱ـ ضمن اصلاح ماده ۵۲ اساسنامه و الحاق تبصره بماده ۴۹ـ اساسنامه آقایان‌خسرو جهانبانی‌ـ دکتر فرهاد وارسته ـ راین هاریومن به نمایندگی از طرف شرکت صنعتی و تولیدی پیشتازان با مسئولیت محدود و آقای هاسه‌گاوا بنمایندگی از طرف شرکت هوندا موتور کمپانی‌لمیتد و آقای داریوش افشار قاسملو بسمت اعضاء هیئت مدیره برای مدت ۲ سال انتخاب گردیدند.
۲ـ آقایان ابراهیم مظاهری و دکتر اصلان غفاری از موسسه حسابرسی و خدمات مدیریت کاوه بسمت بازرسان اصلی و علی‌البدل برای مدت یکسال انتخاب شدند .
۳ـ روزنامه اطلاعات برای درج آگهی های شرکت تعیین گردید .
۴ـ بموجب صورتجلسه هیئت مدیره مورخ ۱۵ر۱ر۵۴ آقایان خسرو جهانبانی بسمت مدیر عامل ـ دکتر فرهاد وارسته بسمت رئیس هیئت مدیره‌وهاسه گاوا بسمت نایب رئیس هیئت مدیره و هر مقام مدیر عامل تعیین و امضاء اوراق عادی و مکاتبات اداری و اموریکه تعهد مالی نداشته باشد با مدیر عامل منفرداوبا مهر شرکت و امضای اوراق رسمی وبهادار از قبیل چک ـ سفته ـ برات و قراردادهای تعهدآور و اسناد رسمی با مدیر عامل ویک نفر از اعضاء هیئت مدیره متفقا وبا مهر شرکت میباشد .

م‌الف ۱۳۳۷

اداره کل ثبت شرکتها

آگهی تغییرات شرکت سهامی خاص رگبار ثبت شده به شماره ۱۱۰۰۰

طبق صورتجلسه مورخ ۲۰ر۱۱ر۵۳ مجمع عمومی فوق‌العاده تغییرات زیر در شرکت‌مذکور بعمل آمد :
۱ـ سرمایه شرکت از مبلغ سی میلیون ریال به مبلغ سی و هشت میلیون و پانصد هزار ریال افزایش یافت و اضافه سرمایه برابر گواهی شماره ۹۴۷۹ـ ۲۰ر۱۱ر۵۳ بانک ملی ایران به حساب شرکت منظور گردید بنابراین ماده ۵ اساسنامه بشرح زیر اصلاح گردید ماده ۵اساسنامه سرمایه شرکت مبلغ سی و هشت میلیون و پانصد هزار ریال منقسم به سیصد و هشتاد و پنج سهم یکصد هزار ریالی بانام تمام پرداخت میباشد .
۲ـ جمله (اکتشاف و استخراج و بهره برداری از معادن طبق مقررات موضوعه و انجام امور ساختمانی) به موضوع شرکت اضافه‌گردید.
۳ـ اساسنامه جدید شرکت مشتمل بر شش فصل و ۳۶ ماده و ۴ تبصره تصویب وجایگزین اساسنامه قبلی شرکت شد .
۴ـ آقایان محمدعلی‌ملائی مهرجردی ـ هادی ملائی مهرجردی ـ خلیل قنادرضائی و احمد حکام‌زاده بسمت اعضاء هیئت مدیره برای مدت دوسال انتخاب شدند .
۵ـ آقای علی بمان سلطان‌گرد فرامرزی‌بسمت بازرس اصلی و آقای‌سید محمود خورسند بسمت بازرس علی‌البدل برای مدت یکسال انتخاب‌شدند.
۶ـ روزنامه اطلاعات جهت درج آگهی‌های شرکت تعیین شد .
۷ـ باستناد صورتجلسه مورخ ۲۰ر۱۱ر۵۳ هیئت مدیره آقای محمدعلی ملائی مهرجردی‌بسمت رئیس هیئت مدیره و مدیر عامل و آقای هادی ملائی مهرجردی بسمت نایب رئیس هیئت مدیره انتخاب شدند و امضاء اوراق عادی و مکاتبات اداری و اموریکه تعهد مالی نداشته باشد با مدیر عامل منفرداً و بامهر شرکت و امضاء اوراق رسمی و بهادار از قبیل چک وسفته و برات و قراردادهای تعهدآور و اسناد رسمی با مدیرعامل باتفاق یکنفر دیگر از اعضاء هیئت مدیره متفقا وبا مهر شرکت میباشد و درغیاب مدیر عامل باسه نفر بقیه اعضاء هیئت مدیره متفقا وممهور به مهر شرکت خواهد بود ثبت افزایش سرمایه در تاریخ هیجدهم فروردین ۵۴ از لحاظ امضاء تکمیل‌شد.

م‌الف ۱۳۳۵

اداره کل ثبت شرکتها ومالکیت صنعتی

اعلامیه‌پذیره‌نویسی‌افزایش سرمایه‌شرکت‌سهامی‌عام قند کرمانشاه

۱ـ شرکت سهامی عام قند کرمانشاه ثبت شده بشماره ۸۱۰۵ دفتر ثبت شرکتهای تهران .
۲ـ موضوع شرکت ونوع فعالیت‌های آن :
تاسیس واداره کارخانجات بمنظور تولید و تهیه شکر ومواد قندی و غذای دام و متفرعات چغندرقند.
تهیه چغندر چه از طریق عقد قرارداد با زارعین وچه بطور مستقیم ونیز مباشرت درتولید چغندر از طریق احداث مزارع .
تاسیس واداره هرنوع کارخانه تولیدی دیگر.
اقدام بهرگونه عملیات بازرگانی و قبول و تصدی نمایندگی موسسات و کارخانجاتی که بنحوی از انحاء باامور شرکت ارتباط داشته باشند.
مشارکت در تاسیس شرکتها و کارخانجات تولیدی وسرمایه‌گذاری درکارخانجات و شرکتهای موجود.
مبادرت بهرگونه فعالیتهائی که برای انجام مقاصد بالا ویـ تسهیل اجرای مقاصد مذکور ضروری باشد.
۳ـ مرکز اصلی شرکت تهران خیابان تخت جمشید شرقی شماره ۵۹۳
۴ـ شرکت برای مدت نامحدود تشکیل شده است.
۵ـ سرمایه شرکت قبل از افزایش چهارصد و یازده میلیون‌ریال بوده که به ۸۲ر۵۰۰ (هشتاد ودوهزار وپانصد) سهم بانام‌پنجهزار ریالی تقسیم وتمام آن پرداخت شده است.
۶ـ شرکت سهام ممتازه ندارد.
۷ـ هویت کامل اعضای هیئت مدیره و مدیر عامل شرکت بشرح زیر :

آقای مهندس احمد ابراهیمی زنگنه رئیس هیئت مدیره و مدیر عامل فرزند مرحوم بهادر نشگر شناسنامه ۱۱۳۴ صادره توسط سفارت ایران در پاریس.
آقای دکتر علینقی فرمانفرمائیان عضو هیئت مدیره دارنده شناسنامه شماره ۱۱۷ صادره از تهران فرزند مرحوم عبدالحسین میرزا فرمانفرما .
آقای مهندس عبدالمجید اعلم عضو هیئت مدیره دارنده‌شناسنامه شماره ۳۳۰۸ صادره از تهران فرزند مرحوم دکتر امیر اعلم.
آقای مهندس محمد بلور فروشان عضو هیئت مدیره دارنده شناسنامه شماره ۵۹ صادره از تهران فرزند مرحوم محمد حسن.
آقای مهندس جهانگیر جقشناس دارنده شناسنامه شماره ۸۳۸ صادره از تهران فرزند حسین.
آقای مهندس محمد قرمگزلو عضو هیئت مدیره دارنده‌شناسنامه شماره ۸۰۵۵ صادره از تهران فرزند اسمعیل.
آقای مهندس علی معین نایب رئیس هیئت مدیره شناسنامه‌شماره ۱۶۵۵ صادره از رشت فرزند مرحوم ابو القاسم.
آقای دکتر علاء اعظم زنگنه عضو هیئت مدیره شناسنامه شماره ۲۹۲۶ صادره از کرمانشاه فرزند مرحوم علی(امیرکل) .
(اعضاء علی‌البدل) .
آقای مهندس عیس پرخیده دارنده شناسنامه شماره ۳۱۰۸۱ صادره از تهران فرزند مهدی.
آقای مهندس عبدالاحد معرفت شناسنامه شماره ۲۴۴۱۰ ازتهران فرزند مرحوم یحیی .
آقای دکتر ردیف فوکل تبعه آلمان نماینده شرکت آلمانی سانزکینر سرمایه‌گذار خارجی در شرکت.
۸ـ شرایط حضور وحق رای صاحبان سهام برطبق لایحه اصلاحی قانون تجارت میباشد .
۹ـ در اساسنامه مقررات مواد ۱۴۰و ۲۳۸ لایحه اصلاحی قانون تجارت و مقررات بخش ۹و لایحه مذکور در مورد تقسیم سود و تشکیل اندوخته و تقسیم دارائی بعد از تصفیه معتبرشناخته شده است.
۱۰ـ شرکت اوراق قرضه‌ای بهیچ عنوان منتشر نکرده‌است.
۱۱ـ مبلغ دیون شرکت در این تاریخ ۱۵ر۶۲۱ر۸۷۱ر۴۵۸ ریال است و دیون اشخاص ثالث از طرف شرکت تضمین نشده است.
۱۲ـ مبلغ افزایش سرمایه (۹۴ر۸۹۵ر۰۰۰) ریال است .
۱۳ـ هیجده هزار ونهصد وهفتاد ونه سهم بانام پنجهزار ریالی بوسیله صاحبان فعلی تعهد شده است.
۱۴ـ تاریخ شروع وخاتمه مهلت پذیره نویسی از تاریخ انتشار این اعلامیه بمدت دو ماه است .
۱۵ـ هر صاحب سهم میتواند حداقل یک سهم تعهدنماید.
۱۶ـ قیمت هر سهم برای صاحبان سهام فعلی‌بقیمت اسمی‌برابر هر سهم پنجهزار ریال است و در صورتیکه عده‌ای از صاحبان سهام از حق تقدم خود استفاده نکنند برای سایرین طبق قیمت‌روز دربورس اوراق بهادار تهران خواهد بود.
۱۷ـ شماره حساب‌های بانکی شرکت برای پرداخت مبالغ بهای سهام بشرح زیر است :
۱۸ـ آخرین ترازنامه و حساب سود وزیان شرکت‌که به‌تصویب مجمع عمومی رسیده است در مرجع ثبت شرکتها ودر اداره‌مرکزی شرکت و کارخانه قند کرمانشاه جهت ملاحظه علاقمندان آماده‌است.

۱ـ بانک اعتبارات صنعتی حساب شماره ۳۰۵۲
۲ـ بانک بازرگانی ایران شعبه مرکزی شماره ۴۶۱۱۶
۳ـ بانک صادرات ایران شعبه نادری شماره ۱۲۵۰
۴ـ بانک سپه شعبه تخت جمشید شماره ۳۴۰
۵ـ بانک صادرات ایران شعبه خواجه نصیرشماره ۹۰
۶ـ بانک تهران سمراه تخت جمشید شماره ۳۸۸۸ر۴
۷ـ بانک ملی ایران سمراه تخت جمشید شماره ۱۵۹۳

حسابهای شرکت در کرمانشاه
۱ـ حساب شماره ۱۳۶۶۳ بانک ملی شعبه کرمانشاه
۲ـ حساب شماره ۲ بانک بازرگانی بیستون
۳ـ حساب شماره ۲۲۲۳ بانک بازرگانی کرمانشاه
۴ـ حساب شماره ۱ بانک صادرات شعبه بیستون

شرکت سهامی عام قند کرمانشاه مهندس احمد زنگنه

قدردانی از پزشك عالیقدر

همسر اینجانب که بعداز زایمان دچار درد شدید گردیده بود دراثر فعالیت جناب آقای دکتر وهابزاده متخصص زنان که مسئولیت زایشگاه اردبیل را بعهده دارند از مرگ حتمی نجات‌یافت بدینوسیله از خدمات ارزنده این‌پزشک عالیقدر اظهار تشکر نموده و از مقامات تقاضای تقدیر این پزشک حاذق رامینماید .

اردبیل ـ رسول پیروزان
آشی ۲۱۲

آگهی استخدام

سازمان‌آب منطقه‌ای اصفهان برای تکمیل کادر نگهبانی سدانحرافی نکوآباد واقع در۶۰ کیلو متری جنوب غربی اصفهان به‌چندنفر باشرایط ذیل نیازمند است.

ـ دارابودن گواهینامه پایان تحصیلات‌ابتدائی.
ـ دارابودن حداقل ۱۷۰ سانتیمتر قد.
ـ نداشتن بیش‌از ۲۵ سال‌سن.
ـ دارابودن برك‌خاتمه خدمت‌یا معافی دائم.

از داوطلبان‌خواهشمند است تاتاریخ۱۵ر۲ر۵۴ به آدرس :اصفهان ـ پل‌خواجو ـ بلوار آئینه‌خانه سازمان آب‌منطقه‌ای اصفهان مکاتبه یا مراجعه نمایند.

امیرحسین شکیب
مدیرعامل سازمان‌آب منطقه‌ای اصفهان

آ ـ ۵۳۸

قابل توجه اعضاء محترم صنف عطاران وسقط فروشان تهران

بمنظور پیروی از منویات مقدس شاهنشاه آریامهرو اجرای دستور اطاق اصناف پایتخت برای ثبت نام در حزب رستاخیز ملی ایران دفتر این اتحادیه واقع در خیابان بوذرجمهری غربی کوچه شیخ فضل‌الله نوری پلاک۱ همه روزه از ساعت ۸ الی ۲ بعدازظهر ثبت نام مینماید.

رئیس‌اتحادیه عطاران و سقط فروشان ابوالقاسم رازدان

آگهی مناقصه

شرکت سهامی شیشه قزوین حمل حدود ده هزار تن کربنات دوسود (ماهانه حدود یکهزار تن) از کارخانه‌کود شیمیائی شیراز تحویل به کارخانه خود واقع در قزوین را بمناقصه میگذارد.

داوطلبان پیشنهادات خود را بانضمام پنج‌درصد بهای پیشنهادی حداکثر تاتاریخ ۱۵ر۲ر۵۴ به قسمت تدارکات این شرکت تسلیم ورسید دریافت دارند.

پیشنهادات در تاریخ سه‌شنبه ۱۶ر۲ر۵۴ ساعت ۲بعداز ظهر باز و قرائت خواهد گردید.

حضور پیشنهاد دهندگان آزاد خواهد بود.

شرکت در رد یاقبول هریک از پیشنهادات مجازمیباشد.

نشانی :تهران ـ خیابان محمدرضا شاه ـ خیابان هفتم ـ شماره ۲۰

عظمت «رستاخیز» در واژهٔ «حزب» نمی‌گنجد

محمد صادق کاظمی

محمد صادق کاظمی ـ نویسنده و محقق، درباره قالب و مفهوم مرامنامه‌و اساسنامه حزب‌رستاخیز ملی ایران اشارات و پیشنهاد های خود را طی مقاله‌یی ارائه داده است.

نحوه تحریر و تنظیم آنرا ، نادیده گرفت . چرا که اولا در تنظیم آن رعایت «ایجاز» نشده ودیگر اینکه انشایش با همه پختگی و زیبائی کلام ، ساده و روان و در خور فهم‌عموم نیست . در حالی که چنین منشور بزرگی که کارنمای‌نسل های امروز و فرداست ، باید نخستین خصوصیتش کوتاهی، روانی و سادگی باشد . تا چون‌سرودی ملی ، بخاطرها سپرده شود .

رستاخیز ملی ایران که‌در حقیقت تاریخی ترین «عیدی» شاهنشاه به ملت خود طی دو هزار و پانصد سال شاهنشاهی ایران است ، چه از نظر شرایط زمانی و مکانی و چه از لحاظ‌ارزش و اهمیت بین‌المللی آن چنان گرانمایه و بزرگ است که محتوای مرامنامه هم ضمن آنکه مظهری از این عظمت را جلوه میدهد ، باید از تعقید و پیچیدگی و عبارات کتابی ، به دور باشد .

عباراتی که برای مفهوم و محتوای مرامنامه بکار گرفته میشود علاوه برجنبه های اخیرالذکر باید واجد این خصوصیت ممتاز و بی‌سابقه هم باشد که نه تنها زمان‌حال و نسل امروز را با تمام‌شرایط و مقتضیاتش بلکه ، نسلهای آینده و شرایط زندگی آنها را نیز دربرگیرد .

هنگامی که انقلاب ششم بهمن از جانب شاهنشاه گرانقدر ما ابداع و رهبری شد ، هرچند در همان مراحل اول ، همگان به اعتبار و عظمتش پی برده بودند،معهذا گذشت زمان‌نشان داد که چه برکات و فرخندگی هایی را نصیب ملت ایران کرده است . و چگونه تا امروز و سالهای بعد ، پرتو تابنده‌اش ، گرمی‌بخش جانهای ما مردم و نسلهای بعدی این کشور باستانی و عزیز خواهد بود .

« رستاخیز ملی ایران » هم آنچنان که از پیشانی‌روشنش پیداست ، اگر چیزی بیش از منشور انقلاب شاه و ملت نباشد ، در عظمت و شگرفی کمترازآن نخواهد بود . چرا که ، هم این منشور مقدس و هم دو رکن اساسی دیگر ـ معتقدات ملی مردم وطن مارا که «نظام شاهنشاهی» و «قانون اساسی» است ، دربرمیگیرد.

مفهوم عالی رستاخیز ملی‌ایران که ازاندیشه توانای شاهنشاه عزیز ما برای تحقق وحدت و یکپارچگی ملت ایران ساطع شده است ، شیرازه اتفاق و اتحادجامعه‌ایرانی و رهگشای آن بسوی سیادت ، صیانت و سعادت قومی است . مفهومی والا و گرانمایه که‌از دورترین روزگاران‌آرزوی‌دیرینه متفکران و صاحبنظران اجتماعی بوده است چنانکه گفته‌اند :

«آری به‌اتفاق جهان میتوان گرفت ! »

سرود دلکشی که ازفراز قرنها در کلام متفکران اصیل ایران طنین‌انداز است ،شاید بهتر از هرعبارت دیگری اهمیت « رستاخیز ملی ایران » و پیوستن آحاد مردم را به این نهضت بزرگ منعکس کند :

قطره‌ای قطره ، چو بردامن ساحل هائی
چون به دریا برسی ، قطره نه‌ای ، دریائی !

امید که اعتقاد به نیروی اعجاز وحدت و اتفاق آنهم در سایه رستاخیز ملی‌ایران، بیش از هرعامل دیگری‌بتواند انگیزه اندیشمندانی شودکه مرامنامه حزب رستاخیز ملی را به بوته بحث و تبادل نظر گذاشته‌اند . باشد که در چهارموردی که نگارنده‌مدان اشاره کرده است ـ یعنی :

۱ـ حذف کلمه حزب ، ۲ ـ اولویت کلمه «ملت»بر«ملی»، ۳ـ رسائی و کفایت کلمات‌و عبارات‌قالب مرامنامه تنظیمی، ٤ـ به جامعیت وکلیت‌مفهوم آن ، بیشتر بیندیشند . و سرانجام ، متن مرامنامه را بصورتی عرضه دارند که در همه قرون و اعصار و ادوار گویا و قابل پذیرش‌و انطباق باشد .

مدت دبیر کلی را چهارسال کنید

از: علاءالدین زرین‌پور ـ نماینده مجلس‌شورایملی

بنظر من انشاء مرامنامه تهیه شده بسیار گنگ و نامفهوم است و چون ۵۵ درصد جمعیت ایران را کشاورزان تشکیل میدهند بنظر من باید مرامنامه را با انشائی نوشت که برای این اکثریت عظیم قابل فهم ودرک باشد .

مسئله دیگر اینکه درمرامنامه باید فقط به سه اصل نظام شاهنشاهی ، قانون اساسی‌و انقلاب شاه‌وملت‌ـ بسنده‌کرد. و باید سیاست‌های اجرائی را در جای دیگر، بجز در مرامنامه منظور شود .

در مورد اساسنامه نیز باید به مسئله سازمانهای وابسته مثل کشاورزان ، اصناف اتحادیه‌های‌کارگری و جوانان توجه شود و در اساسنامه نحوه فعالیت و همچنین‌تکلیف این‌سازمان‌ها معلوم ومشخص شود .

علاوه برآن، با آن قسمت از اساسنامه‌که‌در موردنپرداختن حق عضویت از طرف اعضای حزب است، مخالفم . معتقدم که باید هر فرد حزبی حق عضویت خود را هرچقدر هم که ناچیز باشد، بپردازد .

علاوه برمسائل فوق باید در اساسنامه پیش‌بینی لازم جهت مشارکت دانشجویان ایران در خارج از کشور نیز بشود. دانشجویانی که مایل بفعالیت و مشارکت در امور سیاسی و حزبی هستند، باید وضع و نحوه فعالیتشان ، بطور روشن در اساسنامه مشخص شود. تا آنها نیز بتوانند در کشور هائی که به تحصیل اشتغال دارند، برای خود گروههای حزبی «رستاخیزملی ایران» تشکیل دهند و دراین گروهها فعالیت کنند، علاوه برآن، باید سفارتخانه‌ها و کنسولگریهای ایران ، دفاتری جهت ثبت‌نام‌برای این‌جوانان ایجاد کنند . مسئله دیگری‌که بنظر من باید در اساسنامه تجدیدنظر شود، مدت تصدی دبیر کل است. بنظر من،برای اینکه دبیر کل بتواند فعالیت موثری داشته باشد و بادقت بیشتری به برنامه ریزی‌حزبی بپردازد، باید مدت دبیر کلی از دو سال به چهار سال افزایش یابد .

پیشنهاد های کوتاه مردم:

★ **بنظر من مرامنامه حزب باید فقط محدود به سه اصل نظام شاهنشاهی‌قانون اساسی، انقلاب شاه وملت باشد ، و با آوردن‌سیاست های اجرایی در مرامنامه موافق نیستم و معتقدم که این سیاست ها چون تغییر می‌کند ، نباید درمرامنامه گنجانده شود .**

همچنین طرز نگارش‌مرامنامه را نمی‌پسندم و بنظر من مرامنامه تهیه شده دارای انشاء مناسبی‌نیست‌و جملات آن نامفهوم است .

مهین خامنه‌ای ـ حقوقدان

● **بنظرمن‌مرامنامه‌و اساسنامه تهیه شده برای رستاخیز ملی ایران کامل و بدون نقص است .**

تنهامسئله‌ای که بنظر من می‌رسد ، این است که‌بهتر بود کلمه حزب ـ از جلوی رستاخیز ملی ایران برداشته میشد و کلمه مناسب‌دیگری جایگزین آن می‌گردید .

محمد حسین اخوی نماینده مجلس شورایملی

● **انشاء اساسنامه ومرامنامه حزب‌رستاخیزملی، دربعضی موارد گنگ و نارساست و همه مردم نمیتوانند بدقت مطالب آنرا درک کنند . مفاد مرامنامه و اساسنامه باید باسادگی نوشته شود تا همه مردم بتوانند آن‌ها را بخوانند و بفهمند .**

طبیب

★ **درمرامنامه و اساسنامه حزب‌رستاخیز سخنی‌ازاقلیت های‌مذهبی بمیان‌نیامده‌است. البته اقلیت های مذهبی ، بانکای ملیت ایرانی خود ، همیشه در زیر چترحمایتی قوانین کشور ـ بخصوص قانون اساسی ـ قرارداشته و خواهد داشت ، اما خوب بود که در اساسنامه ومرامنامه حزبی‌نیز مورد تساوی حقوق همه آنهادر فعالیت های حزبی تصریح میشد .**

مهربان‌عجمی‌پور

● **از آنجا که حزب رستاخیز ملی ایران بروحدت و یک پارچگی ملی استوار است، باید در اجرای این هدفها چنان دقیق باشیم که این اختیارات کنگره ، از این لحاظ زیاد است . و پیشنهاد میکنم کلیه‌تصمیمات ابتدا در کمیسیون های کوچکتری بررسی و تایید شده‌آنگاه‌برای مرحله‌نهائی، به کنگره تسلیم شود و در صورتی که مثبت بود ، موضوع‌بمورداجرا درآید.**

حسین حسینیان ـ کارمند بهداری اصفهان

★ **ما درمملکتی زندگی میکنیم که رژیم آن یعنی رژیم شاهنشاهی با خون فردفرد ملت آن عجین گشته و تنها راه حکومت اصیل‌وطبیعی برای‌ملت‌ایران است .**

از این نظر ، دین بزرگی بگردن ملت قرار دارد که باید همواره با حفظ رژیم شاهنشاهی دین خود را ادا کنند . قانون اساسی ایران‌به‌سادگی‌که اکنون‌ما‌از مواهب‌آن‌برخوردار هستیم بدست‌نیامده‌بلکه همانطوری که در مرامنامه حزب نوشته شده «خون بهای مجاهدینی است که بانثار خون خود وبا تن دادن بهر مخالفتی هدف بزرگ ، فراموش نشود .

وحدت و یکپارچگی ملی، زمانی‌بطورکامل بدست‌می‌آید که‌یکایک افراد جامعه‌ازهر طبقه و صنف و گروهی‌که باشند ، به یک چشم نگریسته شوند و به یک اندازه بتوانند در فعالیتهای ملی مشارکت کنند .پیشنهاد میکنم‌در مرامنامه و اساسنامه حزب‌نکاتی‌گنجانده شودکه‌از این‌تساوی حقوق درفعالیت های حزبی نیز حکایت کند . مرامنامه و اساسنامه حزب رستاخیز در این باره باید بسیار دقیق وروشن باشد ، درحالیکه درمرامنامه و اساسنامه انتشاریافته ، جز در چند مورد ، تاکیدی براین اصل نشده است .

منوچهر وفائی

● **در اساسنامه حزب،کنگره‌ـ در راس تشکیلات حزبی قرار گرفته و میتواند با دوسوم از اعضای خود ، تصمیمات مقتضی در هر مورد اتخاذ و بمرحله‌اجرا درآورد . من عقیده دارم درراه تدوین این قانون اساسی کوشش کرده‌اند » بنابر این وظیفه داریم نه تنها از قانون اساسی حفاظت و حراست کنیم‌بلکه بنحواحسن در راه تجای بخشیدن بیشتر به مفادآن همکاری کنیم . انقلاب شاه و مردم که در مملکت ما بوجود آمده بنوع خود از انقلابات بی‌نظیر و بزرگ دنیا است . و نسل جوان بخصوص باین مهم آگاهی داردوحافظاین انقلاب‌است در مورد حزب و اساسنامه باید بگویم ضمن آنکه باید ساده تر تنظیم شود ،باید سپاهیان انقلاب در سراسر مملکت در اجتماع‌روستائیان شرکت کرده و مفاهیم این حزب و هدفهای آنرا ، برای خواهران وبرادران روستائی خود تشریح کنند . مطمئنا آنچه بدست می‌آید ، ثمره مطلوبی‌است که شاهنشاه آریامهر اراده فرموده‌اند . »**

محمد قاسم حشمتی ـ کارمند شهرداری اصفهان

اصل تنبیه‌وتشویق مراعات شود

از: حسین کاویانی

حزب رستاخیز ایران برای آنکه بتواند به هدفها و خواسته‌هایش دست یابد وتمام افراد حزب بهتر متشکل شوند، باید انضباط شدید حزبی داشته باشد .

در اساسنامه تهیه شده به‌این انضباط شدید که لازمه کار و پیشرفت یک حزب است، اشاره‌یی نشده‌است. گرچه گفته شده « برای افراد متخلف حزبی، تنبیهاتی درنظر گرفته میشود» ولی نوع این تنبیهات ـ مشخص نیست . بنابراین بنظر من کنگره باید عده‌یی را انتخاب کند که این عده پس از مشورت قوانین و مقرراتی که برای تنبیه افراد متخلف حزبی باید درنظر گرفته شود، تهیه و دراختیار کنگره قرار دهند تا کنگره این تنبیهات را در اساسنامه منظور کند .

علاوه‌بر این برای اینکه حزب بتواند جنبه دموکراتیک داشته باشد، و بروکراسی در حزب بوجود نیاید باید کنگره در سطح هربخش یاشهر ـ یک نفر را بعنوان‌دادستان حزبی و همچنین پنج نفر را بعنوان قضات دادگاه بخش یا شهر تعیین کنند. کار این دادگاه حزبی رسیدگی به تخلفات کلیه افراد حزبی خواهد بود .

علاوه‌بر دادگاههای حزبی باید در سطح بخش یا شهر، شهرستان، استان و مرکز گروه بازرس حزبی‌ایجاد شود و کار این بازرسان ، نظارت بر کار مسئولان خواهد بود. شکایات افراد حزب را بررسی کرده و ضعف سازمان های حزب را دریابند .

با بوجود آمدن این سیستم نظارت و کنترل وهمچنین تعیین مجازات برای متخلفین میتوانیم انضباط را در میان افراد حزب مستقر سازیم البته در کنار اجرای اصل تنبیه باید اصل تشویق نیز بنوبه خود ـ توسط دستگاه رهبری حزب، به اجرا گذارده شود. باین مفهوم که افرادحزبی و یا مسئولین ارکانهای حزب که در انجام وظایف خود نه تنها سهل‌انگاری نکرده‌اند ـ بلکه با ابداع و ابتکارات خود موجب اجرای سریع هرفهاو برنامه‌های حزب‌شده‌اند. رسما مورد تشویق قرار گیرند .

باین لحاظ ـ لازم است ـ طرح‌هائی برای تنبیه و تشویق افراد حزب، تهیه شود تا در کنگره موسسان به تصویب برسد .

«گروهها» نباید از یک صنف باشند

از: دکتر امیرحسین‌شاهی

در بحثهایی که از طریق وسایل ارتباط جمعی در باره اساسنامه حزب رستاخیز ملت ایران انجام شد، عده‌ای از مردم اظهار نظر کردندکه: «گروهها باید صنفی باشد.» و بقول یکی از صاحبنظران، باید این گروههای صنفی ، بصورت ستونهایی تا بالاترین مرجع حزب، ادامه پیداکند. یعنی حزب را صنف ها به ستونهای مختلف که بر اساس مشاغل آنها تشکیل می‌شود، تقسیم کنند. افراد در باره این نکته ـ چنین استدلال می‌کنند که چون کسانی که یک شغل دارند، بهتر میتوانند بین خود تفاهم ایجاد کنند ، قرار دادن افراد یک صنف در یک گروه، به‌ایجاد تفاهم در حزب ، کمک خواهد کرد .

بنظر من این فکر اشتباه و حتی خطرناک است . درصورتی که حزب به صفوف مختلف از افرادی که در شغل مشترک هستند، تقسیم شود ـ چون منافع شغلی برای افراد بسیار حساس است ـ و تنها وجود گردآمدن آنها نیز منافع شغلی است سبب میشود که میان صفوف حزب اختلاف و اصطکاک ، بوجود آید . مثلا طبقه کارگر در مقابل طبقه کارفرما قرار خواهند گرفت. به عبارت دیگر، ما افراد را در جهت منافع شغلی آنها، متشکل می کنیم . وآنهارا مقابل سایر افراد قرار می‌دهیم. وچون‌وجه‌تشکل‌ـ همان منافع شغلی است، واضح است که این افرادمتشکل به منافع شغلی خود بیشتر فکر خواهند کرد. و در همان زمینه، فعالیت می‌کنند. در نتیجه ، برخورد میان صفوف مختلف حزب، رخ خواهد داد خطراتی دربر خواهدداشت و در حالی که‌هدف حزب رستاخیز ملی ایران، ایجاد تفاهم درتمام زمینه‌ها میان افراد ملت است. بنابراین اگر افراد از گروه‌های شغلی مختلف در کنار یکدیگر قرار گیرند ، دور از منافع مشترک شغلی ما تلاش می‌کنند تا به تفاهم سازنده برسند .

ازصبح چهارشنبه در گروه سینماهای
سانترال ـ متروپل ـ رویال

یک قتل فجیع و ۱۴ مظنون ... کدامیک قاتل اصلی است ؟

دو هنرمندمحبوب سینمای فرانسه‌در شاهکار جدیدی ازدلهره واضطراب که تا آخرین صحنه تماشاچی رابدنبال خود می کشد وحتی شماکه بیننده فیلم هستید نمی توانید حدس بزنید قاتل اصلی کیست ..

ازفردا صبح فقط در
سینما پولیدور

گیشه سینما پولیدور همه‌روزه برای رزرو بلیط‌آماده است. آ ـ ۱۲۳۹۴

محمد رحیم خوش سیما (۱۶ ساله) اهل مشهد از ۱۵ اسفند۵۳ تاکنون خبری ازاو نیست هرکس اطلاعی‌ازنامبرده دارد خواهشمند است به تلفن ۳۲٤۵٤ (مشهد) حاج اسکندر خوش سیما اطلاع داده و خانواده‌ای را خوشحال سازد .

آگهی افزایش سرمایه در شرکت سهامی کارخانجات دنیای فلز ثبت شده بشماره ۷۷۸۹

باستناد صورتجلسه مجمع‌عمومی فوق‌العاده مورخ ۲۵ر۱۲ر۵۳ سرمایه شرکت از مبلغ سیصد میلیون ریال به مبلغ چهار صد میلیون ریال منقسم به ۸ هزار سهم با نام پنج هزار ریالی‌افزایش یافت‌ومبلغ افزایش سرمایه‌موجب گواهی شماره ۵۲۰ ـ ۲٤ر۱۲ر۵۳ بانک صادرات‌ایران شعبه‌صنعتی‌ـ ۱٤۸۰ پرداخت گردید وماده ٦ اساسنامه بدین شرح اصلاح شد سرمایه شرکت مبلغ چهار میلیون ریال منقسم به هشت هزار سهم با نام تمام پرداخت میباشد و در تاریخ ۲۰ر۱ر٥٤ از لحاظ امضای ذیل ثبت تکمیل گردید .

م‌الف ۱۳۳٤

اداره کل ثبت شرکتها ومالکیت صنعتی

شرکت برق منطقه‌ای تهران

آگهی مناقصه عمومی شماره ٦ر٥٤

این شرکت در نظر دارد سبت بخرید دو قلم تراورس کاج روسی والوار هندی درجه یک بشرح مقادیر ومشخصات مندرج در شرایط مناقصه اقدام نماید.

داوطلبان شرکت در مناقصه میتوانند در مقابل پرداخت مبلغ دویست ریال بصندوق این شرکت واقع در میدان‌ژاله وارائه رسید مربوطه باداره مناقصات اسناد مناقصه رادریافت و پیشنهاد خود را براساس شرایط مالی وفنی مندرج در اسناد فوق تنظیم وتاساعت ۱۰ صبح روز ۲۹ر۲ر٥٤ بدفتر امور تدارکات اینشرکت در مقابل اخذ رسید تسلیم نمایند.

پیشنهادات رسیده راس ساعت ۱۰ همان‌روز (۲۹ر۲ر٥٤) باز و قرائت خواهد شد

حضور پیشنهاد دهندگان در جلسه مناقصه آزاد است.

توضیح اینکه :

علاقمندان بشرکت در مناقصه میتوانند از تاریخ نشراین آگهی بمدت دمروز جهت دریافت اسناد مناقصه باداره مناقصات مراجعه نمایند. م‌الف ۱۲۳۸

شرکت‌سهامی برق‌منطقه‌ای تهران

شرکت ملی نفت ایران

آگهی

شرکت‌ملی نفت‌ایران جهت انجام عملیات خود به‌قطعه‌زمینی بمساحت ۱۹٦۰٤ متر مربع ازپلاك های شماره ۱۹۱۲و ۱۹۱۲و ۱۱۱٦و ۱٦۳۹ و ۱٦۹۷و ۱۹۱٦و ۱۹۲۲و ۱٦۳۹و ۱۹۷ سبزواربه مالکیت بانوان بدری غفوری وعالیه علوی‌زاده و ام‌سلمه طاهری‌وآقایان محمدطاهری میرزا محمد طاهری واحمدی وغفوری احتیاج داردچون بمالکین زمین مزبور دسترسی نیست‌لذامراتب بدین‌وسیله آگهی‌میشود تاظرف یك‌هفته ازتاریخ نشرآگهی‌با دردست داشتن اسناد مالکیت زمین مرقوم بامور حقوقی‌شرکت ملی‌نفت‌ایران واقع درتهران‌خیابان سپهبد زاهدی مراجعه نمائید درغیراین‌صورت نسبت به‌تحصیل آن‌ازطریق هیئت سه نفری‌اقدام خواهدشد.

شرکت‌ملی نفت ایران

آگهی تغییرات درشرکت سهامی خاص

بازرگانی تیزرو ثبت‌شده بشماره ۱۹۷۲۷

برابر تصمیمات مجمع عمومی فوق العاده مورخ ۱٦ر۱ر٥٤ تغییرات زیردر شرکت مزبور بعمل آمده است :

۱ـضمن اصلاح ماده ۵۰ و الحاق تبصره بماده٤۸ـاساسنامه آقایان‌خسرو جهانبانی ـدکتر فرهاد وارسته ـهاسه گاواوراین هاربومن وداریوش افشار قاسملو بسمت اعضای هیئت مدیره برای مدت دو سال تعیین و انتخاب گردیدند ۲ـ آقایان ابراهیم مظاهری‌و دکتر اصلان غفاری‌ازموسسه حسابرسی وخدمات مدیریت‌کاوه بسمت بازرسان اصلی وعلی‌البدل برای مدت یکسال انتخاب شدند ۳ـ روزنامه اطلاعات‌برای درج آگهی‌های شرکت‌تعیین گردید ٤ـ بموجب صورت جلسه هیئت مدیره ۱٦ر۱ر٥٤ آقایان دکتر فرهاد وارسته بسمت رئیس هیئت‌مدیره ،هاسه‌گاوا به سمت نایب رئیس هیئت‌مدیره وقائم‌مقام مدیرعامل ،داریوش افشار قاسم‌لو به سمت مدیرعامل تعیین وامضاء اوراق عادی ومکاتبات اداری واموری که تعهد مالی نداشته باشد بامدیرعامل منفرداو بامهر شرکت وامضاء اوراق رسمی و بهادار ازقبیل‌چك ،سفته، برات، قرارداد های‌تعهدآور واسناد رسمی با مدیرعامل باتفاق یکنفر از اعضای هیئت مدیره متفقا وبامهرشرکت میباشد. م‌الف ۱۳۳۸

کفیل اداره کل ثبت شرکتها ومالکیت صنعتی

آگهی افزایش سرمایه شرکت سهامی خاص تولیدی پرسیك ثبت‌شده بشماره ۷۰٦۰

طبق تصمیم مورخ ۱۷ر۱۲ر۵۳ مجمع عمومی فوق‌العاده شرکت مذکور سرمایه شرکت از مبلغ پنجاه میلیون ریال بمبلغ یکصد میلیون ریال افزایش یافت و اضافه سرمایه برابر گواهی های شماره ۵۳۹۱ ـ ۲۵ر۱۲ر۵۳ بانک ملی ایران و شماره ۷۰٦٤ ـ ۲۵ر۱۲ر۵۳ بانک سپه به حساب شرکت منظور گردیده است بنابراین ماده ۵ اساسنامه بشرح زیر اصلاح گردید ماده ۵ اساسنامه : سرمایه شرکت مبلغ یکصد میلیون ریال منقسم‌به‌ده هزار سهم ده‌هزار ریالی بانام تمام پرداخت میباشد ثبت افزایش سرمایه در تاریخ بیستم فروردین ماه ۱۳۵٤ از لحاظ امضاء تکمیل گردید .

م‌الف ۱۳۳۲

اداره کل ثبت شرکتها و مالکیت صنعتی

آگهی انتخاب هیئت‌مدیره درشرکت سهامی خاص صنایع مرغداری ایران وآلمان ثبت‌شده بشماره ۱۰۵۰۸

باستناد صورتجلسه مجمع عمومی عادی فوق‌العاده مورخ۲۷ر۱۲ر۵۳ تصمیمات زیر اتخاذ شد :

۱ـ آقایان دکتر حبیب‌دادفر ـ دکتر ناصر قفلی حسین شکیبا بسمت اعضای اصلی هیئت مدیره بمدت یکسال و آقای کلاوس لوهمان بسمت بازرس اصلی وآقای غلامرضا واحدی بسمت بازرس علی‌البدل برای مدت یکسال انتخاب شدند .

۲ـ طبق تصمیم هیئت مدیره آقای دکتر حبیب دادفر بسمت رئیس هیئت مدیره و آقای دکتر ناصر قفلی بسمت نایب رئیس و آقای حسین شکیبا بسمت مدیر عامل انتخاب شدند .

م‌الف ۱۳۳۱

اداره کل ثبت شرکتها و مالکیت صنعتی

تفسیر اقتصادی

یک اشکال در کار تربیت متخصص برای صنایع...

دانشگاه بطور «اعم» و دانشکده مهندسی بطور «اخص» یک واحد تولیدی «مهندس» و سرویس دهنده «پژوهش» میباشد وچون هر واحد تولیدی دیگر باید بازدهی آن را ارزیابی کرد. بنظر من محصول دانشکده‌های مهندسی مادر اقتصاد آزاد خریداری ندارد و صنایع داخلی این محصول بیشتر برای غرب تعلیم دیده را با توجه به قدرت انحصاری دانشکده‌های مهندسی لزوما پذیرا میشوند، ارزیابی سیستم کمیت وکیفیت وتنوع دانشگاهها مسائل را روشنتر میکند. از نقطه نظر کمیت دانشکده‌های مهندسی به نیازهای صنایع برای رشته‌های مختلف مهندسی اعتنائی نمیکنند و یابعبارت‌دیگر با تکیه برقدرت انحصاری خود به اصل و عرضه و تقاضا اعتقاد ندارند.

علیرغم بالا بودن کیفیت آموزش و همگامی با سیستم‌های پیشرفته آموزشی ، دانشکده‌های مهندسی، مهندسین رانه‌برای صنایع نوبنیاد داخلی بلکه برای ادامه تحصیلات یانکنولوژی پیشرفته غربی تربیت میکنند بعبارت دیگر دانشگاهها درقبال پائین‌تر آوردن سطح وهمگامی با صنایع داخلی بشدت مقاومت میکنند.

دانشگاههای کشور حاضر به پذیرش این حقیقت که صنایع داخلی به مهندسین در سطوح مختلف از حیث‌نسبت دانش تئوری به تجربی دارند نیستند و حاضر به‌ایجادتنوع در این سطح نمیباشند ، بعنوان مثال دانشگاههای‌شهرستانی بجای پیاده کردن برنامه‌های سنگین آموزشی و استفاده‌از استادان باصطلاح «طیار!» میتوانند از امکانات کارگاهی و کادر واحدهای صنعتی آن شهرستان استفاده کنند که این همکاری مزایای زیر را شامل میشود :

عدم اعتماد متقابل بین دانشگاهها و صنایع از بین میرود، کادر فنی صنایع در اثر تماس با دانشگاه روشهای جدید را پیاده خواهند کرد، صنایع باتوجه به امکانات و نیروی انسانی دانشگاهها بااعتماد بیشتری جهت اجرای پروژه‌های خود از آنها مدد خواهند گرفت، مهندسین‌فارغ التحصیل با مشکلات صنایع آشنائی پیدا میکنند و مشکلات آنها در بدو استخدام از بین خواهد رفت.

در جواب این سئوال که آیا با ترکیب فعلی امکان‌تغییر برنامه آموزشی هست یاخیر؟ متاسفانه باتوجه به‌استادان‌فعلی دانشکده‌های مهندسی و معیار «معلومات تئوری و مقالات علمی» که برای ارتقا بوجود آمده است ، این تغییر بسهولت‌امکان پذیر نیست. استادانی که دروس عملی را تدریس میکنند انگشت شمارند و بدلائل ذکر شده در بالا بین سوابق تحصیلی وتجربی کادر دانشکده‌های علوم و دانشکده‌های مهندسی در ایران تفاوت چندانی مشهود نیست، ادارات‌و صنایع دولتی هم که بمدرک بیش از تجربه و کارآئی‌اهمیت میدهند مقصرند . ایمان دارم که اگر ترافیک یکطرفه قرار استادان بصنایع دوطرفه شود مشکلات تا حدودی مرتفع خواهد شد و دانشگاهها باید به‌این حقیقت برسند که آدمها همواره برتر از سیستم‌ها میباشند . زیرا آنها هستند که‌سیستم را میسازند.

★★★

خلاصه شده از متن سخنرانی آقای دکتر اردبیلی‌معاون صنعتی شرکت ملی صنایع فولاد ایران

گزارش اقتصادی روز

از : زندیه، خبرنگار اطلاعات درلندن

جهان سوم نباید در کار سرمایه‌گذاری شتاب کند

نظام مغشوش اقتصادی و اجتماعی غرب درزمان‌ما بصورت لانه‌ای مناسب برای پرورش میکربهای افراطی چپ و راست درآمده است. بمحض اینکه‌عقربه نمایش ارتعاشات و نوسانات اقتصادی سلامت و امنیت بیشتری را برای سرمایه‌گذاری و سود‌اندوزی نشان میدهد، چپ‌افراطی با رهاکردن اسلوب دموکراتیک‌و تبعیت از اکثریت، به .مشوشت متوسل میشود. برعکس،هنگامیکه امنیت طبقاتی کارگران و تحدید سود وسرمایه بعنوان یکرامحل قطعی مورد بررسی قرار میگیرد، راست‌افراطی‌ماسکهای‌دموکراتیک و حق‌بجانب خودراکنار میگذارد و با چنگ و ناخن و احیانا با بمب و فشنگ نظام مغشوش‌را مورد تهدید قرارمیدهد. متاسفانه این خصوصیت منفی بصورت‌یکی از واقعیت‌های تلخ دموکراسی غرب درآمده است . یافتن دموکراسی سالم و عملی . یعنی دموکراسی مرسومی که ما در کتابهای‌مدنی‌وقانونی آموخته‌ایم، کاری دشوار و ناممکن است . این دشواری از آنجا سرچشمه میگیرد که چپ و راست افراطی هریک برای خود تعبیری‌جداگانه و کاملا بیگانه از دموکراسی ساخته‌اند. برای دست‌راستی‌ها و حتی بورژواهای عائیمقام و روشنفکر غرب ، دموکراسی‌یعنی آزادی مطلق اقتصادی آشن و سرمایه‌های متعلق‌به او درشرایطی که سود و برانداز و مصرفتها از نمادهای آزاد عرضه وتقاضا در بازار مصرف تبعیت میکنند . این نمونه با شباهت کامل در سیستم اقتصادی امریکا ، دریکی دو سال اخیر فاجعه بیکاری را بوجودآورده است .

دموکراسی برای دست‌چپی‌ها، آزادی مطلق کارگری است که جان و زندگی خود را بعنوان تنهاسرمایه ممکن در سیستم اقتصادی مملکت بودیعه گذاشته است. دست چپی‌ها واقعیت‌های تجارتی و تولیدی را تا حدود زیادی انکارمیکنند. بعنوان نمونه درحال حاضرمیزان درصدبیکاری در انگلیس بعد ازسوئد وسویس کمترین وگوچکترین درصدبیکاری را درمیان کشورهای صنعتی‌غرب نشان میدهد. اساس و پایه‌فلسفه جدید ویلسون در تبعیت ازجناح چپ افراطی حزب کارگر اینست که مردم باید بهر قیمتی ـ وحتی قیمت ضرر و غیر اقتصادی‌بودن یک واحد تولیدی ـ کار و اشتغال داشته باشند. نکته جالب توجه اینست که اقتصاد انگلیس در حال حاضر یکی از بحرانی‌ترین وتورم‌افزاترین سیستم‌های اقتصادی جهان غرب است .

این درست همان ناتوانی است که انگلیسی‌ها برای حفظ اشتغال مردم پرداخته و می‌پردازند. اگر ویلسون دراعتقاد خود به این سیستم وطرز تفکر اقتصادی‌پایدار بماند، مالا اعتماد مالی سرمایه‌داران خارجی و داخلی بیش از پیش‌متزلزل خواهدشد. وانگلیس تبدیل به بازار تشنه و گرسنه‌ای برای سرمایه و ماشین‌آلات جدید خواهد شد.

نمونه‌این‌وضعیت دریوگسلاوی عینا وجود دارد. سیاست‌حمایت از اشتغال مردم به هر قیمتی سرانجام به بیکاری وسیع‌ترهمان مردم منجر خواهد شد.

این یک واقعیت تلخ وغم‌انگیز است که‌کشورهای‌درحال توسعه باشتاب تمام و با اندکی تفاوت، اکثرا یکی از نمونه‌های فوقرا بعنوان سرمشق ملی توسعه انتخاب کرده‌اند.

آرمان شرکت کارگران درامور مدیریت صنعتی و سهیم کردن آنان در سهام کارخانجات یکی‌از پدیده‌های نوین و نجات‌بخشی است که‌سیستم تولیدی یک‌مملکت را با تمام پیچیدگی های آن بصورت یک ثروت ملی‌و اجتماعی درمی‌آورد. سهیم‌کردن کارگران در سهام کارخانجات طرحی‌است که درصورت اجرای کامل و عادلانه ایران را بصورت اولین کشور شرق یا غرب در تعدیل دموکراسی صنعتی درخواهد آورد .

در یک نظام سالم اقتصادی، کارگری که جانش‌را، وسرمایه‌گذاری که ثروتش را به میدان گذاشته است هریک بسهم خود شایسته برگشت و برداشت عادلانه‌ای از نتیجه ثروت مالی و جانی خود هستند.

راست و چپ افراطی درغرب هردو با عینک سوء ظن وبدبینی به بازار کار وسرمایه نگاه‌میکنند. خصوصا زمانیکه مدیریت بازار کار و سرمایه در دست یکی از آنهاقرارمیگیرد، دیگری‌باخشونت و بیشداوری کهنه اقتصادی در نظام کلی اقتصاد ملی‌شان خرابکاری میکند. دموکراسی فرهنگی و سیاسی غرب درتامین و تعمیم یکنوع دموکراسی‌صنعتی و تولیدی شکست خورده است.

جهان سوم و کشورهای در حال توسعه باید رویای رسیدن به سطح ناآرام و مغشوش‌کشور های صنعتی را ازسرخارج کنند.

همزمان با توسعه صنعتی و تولیدی بایدتوسعه‌روابط تولیدی سرمایه و کار را نیز دقیقا با توجه بشرایط ملی و محلی مورد بررسی و کنترل قرار داد.

اشتباهات انسانی و اقتصادی غرب، اشتباهات سنگین و در بسیاری موارد غیرقابل جبران هستند کشورهای‌نیرومند درحال توسعه باید قبلاز وسوسه‌میزان تولید به چگونگی‌های انسانی تولید توجه بکنند .

شتاب در سرمایه‌گذاری و تاسیس واحدهای عظیم تولیدی بدون پیشگیری بیماریهای حاصله از آن ، جهان سوم وکشورهای درحال توسعه را در موقعیت خطرناکتری از کشورهای صنعتی غرب قرار خواهد داد.

دیر یا زود، باید زمینه‌های مسالمت و آشتی سرمایه و کار را فراهم کرد . سهیم کردن کارگران درسهام کارخانجات‌نقطه محکم و صحیحی برای حرکت سالم بسوی آینده آرام صنعتی ماست .

بورس تهران

معاملات بورس اوراق‌بهادار تهران درفروردین ماه از مرز ۱۹۹٫۱ میلیون ریال گذشت. بیش از ۱۲۹٫۲ میلیون ریال‌از معاملات یک ماهه فروردین مربوط به سهام کارخانجات‌و واحد های تولیدی بود ، اما ۳۰٫۸ میلیون ریال اوراق‌قرضه دولتی و بیش از ۳۹ میلیون ریال اوراق قرضه عباس آباد نیز معامله شد .

نرخ بهره اوراق قرضه‌هفت ساله عباس آباد ۹ در صد است ،اما در معاملات‌فروردین ماه هرده هزار ریال از این اوراق از قرار ۹۸۲۰ ریال معامله شده است .

در فروردین ماه ۵۰۳۱ سهم بانک ایران و خاورمیانه ، ۸۰۳۶ سهم بانک توسعه‌صنعتی و معدنی ، ۱۲ سهم‌بانک‌توسعه و سرمایه گذاری ، ۳۰ سهم بانک شهریار ، ۱۲ سهم بانک صادرات ، ۳۴۱ سهم بانک صنایع و ۲۰۰ سهم بانک ساختمان از مجموع سهام بانکهاکه در بورس‌عرضه گردید،مورد معامله قرارگرفت.

از سهام کارخانجات سیمان مجموعا ۱۰۰۲ سهم مربوطبه سیمان کرمان،تهران ،صوفیان و شمال معامله شد .

از صنایع فولاد ۳۰۰۰سهم کارخانجات‌نوردولوله اهواز، ۵۴۱ سهم نورد شهریار واز صنایع‌قند ۲۵۰ سهم‌کارخانجات مشهد و ۱۲۷ سهم کارخانجات کرمانشاه معامله شد . ازصنایع نساجی تنها ۱۵ هزار و ۴۵۸ سهم کارخانجات نساجی مازندران و از سایر صنایع ۲۳۶۴ سهم در بورس بفروش رفته است .

پیشگاه مبارک اعلیحضرت همایون شاهنشاه آریامهر

بانهایت افتخار وسربلندی آمادگی خودرا برای پیوستن به رستاخیز ملی ایران وطرح ابتکاری رهبر عالیقدر خویش‌اعلام داشته وآماده هرنوع جانبازی وفداکاری در راه نیات مترقیانه پدر تاجدار و نیک اندیش خویش هستم .

مدیریت شهرک گلزار کرج ـ سید کاظم دهقانی

اقتصاد جهان

کنفرانس جهانی تثبیت قیمت شکر

نمایندگان کشور های صادرکننده شکر در امریکای لاتین برای تثبیت نرخ شکر،امروز (دوشنبه) در جمهوری دومینیکن کنفرانسی تشکیل دادند . بیست کشور ، از جمله کوبا ، دراین کنفرانس شرکت دارند.

سخنگوی شورای جهانی شکر ، گفت : « ماسعی نداریم که برای بازی کردن با قیمت شکر ، به تشکیل کارتل دربازارهای جهانی مبادرت ورزیم.همچنین قصد نداریم که سازمانی مانند اوپک تشکیل دهیم ، بلکه سعی می کنیم که سازمانی برای دفاع از قیمت صادرات نیشکر خود در برابر سفته‌بازی و سلفخری بوجود آوریم .

کشورهایی که بدین کنفرانس نماینده فرستاده‌اندعبارتنداز : « آرژانتین ،مکزیک، کوبا ، باربادوس ، برزیل ، کولومبیا ، کوستاریکا ، اکوادور،السالوادور،گواتمالا، گویان، هندوراس ، جامائیکا ، نیاکاراگوا، پاناما ، پاراگوئه، پرو ، ترینیداد ، توباگو، ونزوئلا، وجمهوری دومینیکن که میزبان است .

افزایش تولید صنعتی شوروی

درنخستین سه ماهه سال مسیحی جاری، بنابر نوشته مطبوعات‌شوروی ، تولیدصنعتی این کشور نسبت به سه ماهه مشابه درسال ۱۹۷۴ بطور متوسط ۷٫۵ درصد افزایش یافته است ودر اکثر صنایع مقدار تولید تا ده‌درصدهم می رسد.

برنامه‌ریزان شوروی درسال پیش افزایش ۶٫۷ درصد را برای سال ۱۹۷۵ تعیین کردند و تاکیدآن‌ها به جای صنایع مصرفی برصنایع سنگین بود.

تهدید شورای جهانی کلیسا

شورای جهانی کلیسا ، اعلام کرد که در صورتی که کنسرسیوم بانکی مقیم‌فرانکفورت به آفریقای جنوبی وام بدهد ، این شورا تمام پول های خود را از بانک های وابسته باین کنسرسیوم بیرون می کشد .

شش بانک عضو این کنسرسیوم‌عبارتنداز: دویچ بانک درآلمان غربی ـ سوسیته‌ژنرال درفرانسه ـ میدلندد‌ربریتانیا ـ آمستردام ، روتردام درهلند ـ سوسیته ژنرال دوبانکدر بلژیک ـ بانک اعتباری دراتریش .

شورای جهانی کیسا فقطدرمیدلند بانک بریتانیا دارای حساب وموجودی است .

افزایش فروش آلومینیوم

نخستین دو روزه هفته پیش،درآمدحاصل از تولید فلز های عمده در بورس نیویورک فزونی یافت . شرکت امریکایی آلومینیوم‌در این مدت ۳۰ درصد برمیزان فروش‌دوهفته پیش خود افزود ورقم کل فروش خود رابه ۸٫۵ میلیون دلار رساند که‌از لحاظ هرسهم ۹۲ سنت میشود . درحالی که یک سال پیش ـ در مدت مشابه ـ ۴۵٫۵ میلیون‌دلار فروش کرده بود. درهمین مدت میزان فروش فولاد نیز ۵۷ درصد ترقی کرد و به مبلغ ۳۳٫۷ میلیون دلار بالغ شد.

کاهش نرخ سود

بانک های عمده ایتالیا ، نرخ سود وام‌های طراز اول‌خود را از ۱۷٫۲۵ درصد به ۱۵ درصد تنزل دادند . از اول آوریل (۱۲ فروردین) این نرخ از ۱۸٫۲۵ درصد به ۱۷٫۲۵ درصد تنزل‌کرده بود.

خرید بوئینگ

شرکت هواپیمایی ملی الجزایر دیروزضمن قراردادی باشرکت بوئینگ امریکا ، سه‌جت مسافری خرید که در ماه های مه وژوئن سال ۱۹۷۶ تحویل خواهد شد.

شرکت الجزایری دستور یک جت مسافری ۷۲۷ ودوجت مسافری ۷۳۷ روی‌هم رفته به مبلغ ۲۴ دلار داده است . شرکت درحال حاضر دارای دوجت ۷۲۷ وچهار جت۷۳۷ است .

نمایشگاه اسپانیا در ابوظبی

نمایشگاه بازرگانی اسپانیا ، روزپنج‌شنبه همین هفته درابوظبی افتتاح خواهد شددر این نمایشگاه انواع کفش ، جواهر، مصالح ساختمانی ، ومواد مصرفی بمعرض‌تماشا گذارده شده است . مقام های اداره‌کننده نمایشگاه گفتندکه‌این‌نمایشگاه از طرفاتاق بازرگانی‌والنسیا ترتیب‌داده‌شده وتا پایان‌ماه آوریل ادامه دارد . در حدود ۱۳۰ موسسه اسپانیایی کالا های خود را درابوظبی به تماشا خواهند گذارد .

نفت کش غول پیکر ایران

نفتکش «آذرپاد» که‌دیروزبه آب انداخته شد مدرن ترین و عظیمترین نفتکش ایران استو ۲۳۰ میلیون تن ظرفیت حمل نفت و ۲۰۰ میلیون تومان قیمت دارد . این کشتی طی مراسمی در اسکله خارک‌اولین محموله تجاری خود را برای شرکت‌نفت انگلیس‌بارگیری‌کرد. برای درک عظمت این کشتی کافی است که یادآوری کنیم عرشه آن به وسعت ۳ زمین فوتبال است ، زیرا که ۳۱۷ متر طول و۵۰متر عرض‌دارد. این غول قادر استبا بار کامل ساعتی ۱۶ گره دریایی حرکت کند . مولد برق آن میتواند برق شهرقزوین را تامین‌سازد. این کشتی که در ژاپن ساخته شده یک همتای دیگر هم دارد که تا چند ماه دیگر تحویل ایران میشود . شرکت ملی نفتکش ایران با این کشتی صاحب ۵ کشتی اقیانوس پیما است که ۲ فروند آن که از بقیه قدیمی‌ترند هر یک ۲۵ هزار تن و ۲ فروند دیگر

هرکدام ۴۵ هزارتن‌ظرفیت‌دارند اداره کشتی «آذرپاد» در دست یک کاپیتان ایرانی است ومدرن ترین تجهیزاتی‌که تاکنون برای کشتی های نفتکش اختراع‌شده در آن وجود دارد .

پیاز: فراوانی دررضائیه کمبوددرتهران

در حالیکه پیاز در تهران و پاره‌ای از شهر های کشور نایاب است پیاز فراوان‌رضائیه خریدار ندارد .

انبار های رضائیه پر ازپیاز است اما کسئ برای صدورآن اقدام نمیکند ،سبزی کاری‌در رضائیه باتوجه به مکانیزه‌شدن کشاورزی در پاره‌ای از مزارع این منطقه رونق فراوان دارد و رضائیه در حال حاضر هر سال مقادیر زیادی سبزیجات‌ـ پیاز سیب زمینی و سایر محصولات راتولید میکند و به بازار های داخلی میفرستد .

سال گذشته وضع محصول پیاز رضائیه رضایتبخش بودو هم‌اکنون که سی و یک روز از سال جدید میگذرد محصول پیاز سال قبل رضائیه به‌وفور در این شهر یافت میشود و مشتری عادی میتواند پیاز را کیلوئی ده‌تا دوازده‌ریال‌بخرد. پیاز فروش پیر رضائیه که عکس وی را ملاحظه میکند ـ میگوید ـ این روزها بازارمن کساد است واگر روزی پنجاه کیلو پیاز بفروشم ،کلاهم را به آسمان خواهم انداخت. از این گذشته اگر برای صدور محصولات کشاورزی رضائیه برنامه ریزی دقیقی صورت گیرد ، علاوه‌برفروش‌محصول کشاورزان ـ تهرانیها و شهرستانیها هم باسیاه بهاربیاز و امثال آن مواجه نخواهند شد .

(رضائیه ـ خبرنگار اطلاعات)

آگهی تاسیس شرکت سهامی تکنوماین سهامی خاص

نظربه‌لایحه قانونی‌اصلاح قسمتی‌ازقانون تجارت‌مصوب ۱۳۴۷٫۱۲٫۲۴ و ماده ۱۹۷ قانون تجارت و ماده ۶ آئین‌نامه قانون مصوب ۱۳۱۱ خلاصه اظهارنامه و اساسنامه شرکت تکنوماین سهامی خاص که در تاریخ ۵۴٫۱٫۱۷ تحت شماره ۲۱۲۵۳ در این اداره ثبت و در تاریخ ۵۴٫۱٫۲۰ از لحاظ امضاء ذیل ثبت تکمیل گردیده برای اطلاع‌عموم‌درروزنامه‌رسمی کشور و روزنامه کثیرالانتشار اطلاعات آگهی میگردد .

۱ـ نام و نوع شرکت : تکنوماین سهامی .

۲ـ موضوع شرکت پیمانکاری ـ طراحی ـمشاوره ونظارت در اجرای طرحهای معدنی و انجام کلیه عملیات معدنی ـ راهسازی ـ ساختمانی و صنعتی و احداث کارخانه های مربوط به مصالح ساختمانی و مواد اولیه معدنی ۲ـ مشارکت در سایر شرکتها از طریق تاسیس یاتعهد سهام شرکت های جدید یا خرید یا تعهد سهام شرکت های موجود ۳ـ بطور کلی شرکت میتواند به کلیه‌عملیات و معاملات مالی و تجاری وصنعتی که بطور مستقیم یا غیر مستقیم به تمام یاهریک از موضوعات مشروحه فوق مربوط باشد مبادرت نماید .

۳ـ مرکز اصلی‌شرکت : تهران خیابان شاهرضا جنب ویلا خیابان سرشار پلاک ۵ آپارتمان شماره ۳۰

۴ـ مدت شرکت : از تاریخ ۵۴٫۱٫۴ بمدت نامحدود .

۵ـتابعیت شرکت :ایرانی .

۶ـ سرمایه شرکت : مبلغ دو میلیون و پانصد هزار ریال منقسم به دویست و پنجاه سهم ۵ هزار ریالی بی نام .

۷ـ میزان سرمایه پرداختی و شماره‌فیش بانک مربوطه و مبلغی که تعهد شده است ۳۵٪ سرمایه به حساب جاری شماره ۳۹۶ بانک صادرات شعبه امیرآباد جنوبی پرداخت و بقیه تعهد شده است .

۸ـ موسسین شرکت : آقایان مهندس غلامحسین شیرازی ـ دکتر مهندس ایرج بختیار ـ امیر ناصر حامدی ـ سعید نیکبخت ـمهدی طبیب‌زاده و کبرادیبائی .

۹ـ اولین مدیران شرکت : آقایان مهندس غلامحسین شیرازی ـ دکتر ایرج بختیار و امیر ناصر حامدی بسمت اولین مدیران شرکت انتخاب شدند که آقای مهندس غلامحسین شیرازی بسمت مدیر عامل و آقای مهندس ایرج بختیار بسمت رئیس هیئت مدیره و آقای امیر ناصر حامدی بسمت نایب رئیس هیئت مدیره انتخاب گردیدند .

۱۰ـ اختیارات مدیر عامل : آقای مهندس غلامحسین شیرازی مدیر عامل شرکت و اختیارات نامبرده طبق مصوبات هیئت مدیره‌خواهد بود .

۱۱ـ روزنامه کثیرالانتشاری که برای دعوت ها تعیین شده است: اطلاعات .

۱۲ـ دارندگان حق‌امضاء درشرکت :امضای‌کلیه‌اوراق بهادار اعم از چک ، سفته و غیره با امضای مدیر عامل باتفاق یکی از مدیران شرکت و سایر اسناد و مکاتبات عادی بامضای مدیر عامل منفردا معتبر خواهد بود .

۱۳ـ اولین بازرسان اصلی و علی‌البدل شرکت : آقای سید جواد غروی بازرس اصلی و خانم کبرا دیبائی بازرس‌علی‌البدل .

۱۴ـ انحلال شرکت : طبق ماده ۱۹۹ اصلاحی قانون تجارت .

م‌الف ۱۳۴۲

رئیس اداره ثبت شرکت ها و مالکیت صنعتی

آ ـ ۱۲۴۲۵

جناب آقای امیرعباس هویدا نخست وزیر محبوب و معظم‌و دبیرکل محترم حزب رستاخیز ملی‌ایران

بدینوسیله مراتب جانبازی وفداکاری خود را دراجرای اهداف ومنویات مقدس شاهنشاه آریامهر وپیوستگی بحزب رستاخیز ملی ایران را بحضور آن مقام ارجمند تقدیم‌میدارد.

اهواز ـ سازمان آب و برق خوزستان ـ

تورج مرشدی‌زاده

آگهی ازدیاد سرمایه درشرکت سهامی عام کارخانجات مخمل وابریشم کاشان

برابر نامه مورخه۵۴٫۱٫۱۷ شرکت فوق‌الذکر بپوست صورتمجلس مورخ ۵۴٫۱٫۱۷ هیئت مدیره شرکت‌نامبرده در اجرای برنامه گسترش مالکیت و احدهای صنعتی ناشی از اختیارات مصوبه مجمع عمومی فوق‌العاده مورخه ۵۳٫۸٫۱ صاحبان سهام مبلغ ۴۵٫۱۵۰٫۰۰۰ ریال‌بوسیله فروش ۴۵۱۵۰ سهم‌یکهزارریالی بانام به کارگران و کارمندان شرکت و عموم مردم بسرمایه شرکت اضافه شده با این ترتیب سرمایه شرکت از مبلغ ۱٫۰۳۱٫۲۵۰٫۰۰۰ ریال بمبلغ ۱٫۰۷۶٫۴۰۰٫۰۰۰ ریال افزایش یافته لذا ماده ۶٫۱ سرمایه شرکت بشرح زیر اصلاح وجهت اطلاع عموم در روزنامه رسمی کشور و اطلاعات‌و کیهان آگهی میشود.

ماده ۶٫۱ سرمایه شرکت مبلغ ۱٫۰۷۶٫۴۰۰٫۰۰۰ ریال است که به یک میلیون سهم یکهزار ریالی بی‌نام و ۷۶۴۰۰ سهم یکهزار ریالی بانام تقسیم شده که تمام بهای آن‌پرداخت شده است .

درتاریخ ۵۴٫۱٫۲۵ ازلحاظ امضاء ذیل‌ثبت تکمیل‌گردید.

رئیس اداره ثبت‌کاشان. کرمی

آگهی‌درمورد وصیت‌نامه رسمی شماره۲۵۴۵۴ـ ۴۲٫۸٫۱۴ دفتر ۷۷ لاهیجان

آقای سید محمد میرموید شرحی باداره ثبت نوشته و اعلام داشته است که بموجب وصیت‌نامه رسمی شماره ۲۵۴۵۴ـ ۴۲٫۸٫۱۴ دفتر ۷۷ لاهیجان آقای سید اشرف میرموید ششدانگ یکباب عمارت بشماره ۱۴۱ واقع در شهر لاهیجان ثلث معروف بمدت ۲۰ سال نموده است و اعلام داشته چون ورثه حاضر به تمکین نیستند تقاضا نموده است با توجه به قانون امور حسبی آگهی میشود با توجه به پرونده ثبتی حکایت دارد آقای سید محمد میرموید در تاریخ ۴۸٫۲٫۲۰ یکبرگ رونوشت وصیت‌نامه رسمی‌شماره ۲۵۴۵۴ ـ ۴۲٫۸٫۱۴ ثبت شده دفتر ۷۷ لاهیجان باداره ثبت تسلیم و در پرونده بایگانی است حاکی است که آقای سیداشرف میر موید ششدانگ‌یکباب‌عمارت بشماره ۱۴۱واقع درکوی اردو بازار لاهیجان بخش ۱۳ گیلان در موردثبت سند مالکیت المثنی شماره ۴۰۲ صفحه ۸۵ دفتر ۱۳ـ۳دفتر املاک ثبت لاهیجان را جهت خود ثلث موقت بمدت بیست سال قرار داده که طبق مفاد وصیت عمل شود و پس از انقضای مدت ششدانگ یکباب عمارت شماره ۴۱ در مالکیت۳ نفر از اولاد ذکور آقایان سید محمد وسیدحسین و سید هاشم (میرموید) مشاعابالسویه باقی باشد لذا برحسب تقاضای آقای سید محمد میرموید باتوجه به‌بند۸از ماده۲۹۹قانون‌امور حسبی آگهی میشود هرکس نسبت به وصیت‌نامه شماره ۲۵۴۵۴ ثبت شده دفتر ۷۷ لاهیجان و اخواهی دارد‌میتواند از تاریخ انتشار آخرین نوبت این آگهی در ظرف مدت ۳ ماه اعتراض خود راباداره ثبت اسناد شهرستان لاهیجان تسلیم نماید و در صورت انقضا و نرسیدن اعتراض ملک مورد وصیت بنام موصی‌لهبا معرفی که برای آن وصیت‌شده در دفتر املاک ثبت خواهد شد .

تقی زاده رئیس ثبت اسناد شهرستان لاهیجان

آگهی تغییرات شرکت سهامی خاص کشاورزی شیارگنبد ثبت‌شده بشماره ۱۰۰۶۷

طبق صورتجلسه مورخ ۵۳٫۳٫۲مجمع عمومی شرکت سهامی خاص کشاورزی شیار گنبد تغییرات زیر در شرکت نامبرده بعمل آمده است :

۱ـ آقایان خدامراد ایدون و دکتر اردشیر مهربان شهریاری و فریدون ایدون بسمت اعضای هیئت مدیره‌برای مدت دو سال انتخاب شدند .

۲ـ آقای کورش ایدون بسمت بازرس اصلی و آقای مهندس کامران آبادانی بسمت بازرس علی‌البدل برای مدت یکسال تعیین گردید .

۳ـ روزنامه اطلاعات جهت درج آگهی های شرکت تعیین شد .

۴ـ محل شرکت به شهرستان گنبد کاوس خیابان کاخ غربی منتقل گردید .

۵ـ بشرح صورتجلسه مورخ ۵۳٫۳٫۲ هیئت مدیره آقای خدامراد ایدون بسمت رئیس هیئت مدیره و آقای دکتر اردشیر مهربان شهریاری بسمت مدیر عامل و آقای فریدون ایدون بسمت نایب رئیس هیئت مدیره برگزیده‌شدند ومقرر گردید کلیه اوراق بهادار از قبیل چک و سفته و برات و اسناد و اوراق تعهدآور و اسناد رسمی با امضاء مدیر عامل ویکی از اعضای‌هیئت مدیره با مهرشرکت ومکاتبات عادی و اداری با امضاء مدیرعامل منفردا و با مهر شرکت میباشد .

اداره کل ثبت شرکتهاو مالکیت صنعتی

وزارت مسکن و شهرسازی «دفتر ترویج معماری ملی»

مسابقه‌طرح کاخ‌استانداری بوشهر

وزارت مسکن‌وشهرسازی بمنظور ایجاد محیط انسانی بهترواعتلای معماری‌کشور ازطریق شناخت وارائه ضوابط صحیح‌و تلفیق خصوصیات معماری گذشته و تکنولوژی جدید وپیشبرد معماری ملی و نیز تشویق ونتیجه‌گیری از افکار وایده های معماران ایران ،طرح کاخ‌استانداری بوشهر را میان معماران کشور بمسابقه میگذارد.

به‌طرحهائی که‌دراین مسابقه‌حائز رتبه اول ،دوم‌وسوم شوند به ترتیب مبلغ ۱۹۸٫۰۰۰و ۱۳۲٫۰۰۰و ۶۶٫۰۰۰ ریال جایزه‌تعلق خواهدگرفت.

کلیه معماران کشورکه دارای ملیت ایرانی و دیپلم مهندسی معماری از یکی از دانشگاه‌های داخلی وخارجی بوده باشند میتوانند ازاول وقت اداری روز بیستم اردیبهشت‌ماه تاپایان وقت اداری روز پنجم خردادماه‌سال جاری بادردست داشتن اصل‌مدرک تحصیلی ویا اصل ارزشیابی تحصیلی «برای‌کسانی که از خارج فارغ‌التحصیل شده‌اند» به دفتر ترویج معماری ملی‌ـ واقع در خیابان‌تخت جمشید شماره ۴۷۵ مراجعه ومدارک مربوطه را دریافت نمایند.

م‌الف ۱۴۶۹

تشکیل گروه کر

سازمان رادیو تلویزیون ملی ایران جهت تشکیل‌گروه کرتعدادی داوطلب زن واجد شرایط زیر را میپذیرد :

۱ـ حداقل سن ۱۸ سال

۲ـ حداقل تحصیلات دیپلم یا دانش‌آموز کلاس ششم متوسطه

۳ـ داشتن صدای خوب

داوطلبانی که موفق بگذراندن آزمایشات ورودی‌شوند در کلاسهائی که جهت گسترش معلومات موسیقی آنان و تعلیم آواز تشکیل میشود شرکت خواهند کرد و پس از گذراندن دوره های لازم در صورت تمایل میتوانند بعنوان رهبر کر درکارگاه های موسیقی مراکز استانها وشهرستانها استخدام شوند .

علاقمندان میتوانند برای کسب اطلاعات بیشتر همه روزه از ساعت ۱۵ الی ۱۸ به کارگاه موسیقی ـ خیابان تخت طاووس ، خیابان دریای‌نور خیابان هفتم پلاک ۱۴٫۲ مراجعه کنید .

م‌الف ۱۳۲۷

جشنواره بین‌المللی فیلم برلن ۲۵ ساله شد

غولها به برلن می‌آیند!

★ فیلمهای گرتاگاربو و کنرادوایت دو باره‌برپرده می‌آید.
★ نمایشگاه عکسهای جینا لولوبریجیدا در جشنواره
★ برلن در انتظار پاسخ سینماگران شوروی است

از ۲۷ ژوئن تا ۸ ژوئیه ۱۹۷۵ (از ششم تاهفدهم تیرماه ۱۳۵٤) سازمان جشنواره بین‌المللی فیلم در برلن ، بیست‌وپنجمین سالگرد خود راجشن خواهد گرفت .

این سالگرد بافصلی مهم‌ازتاریخ سینما پیوند دارد . فصلی که پدید آورنده روشهای جدید در عالم سینما بود وجهان را با نام عده‌ای از بزرگان این هنر ، از هنرپیشه وکارگردان، آشناساخت. برای مثال، « کودشابرول » کارگردان برجسته « موج‌نو » فرانسه درسال ۱۹۵۸ موفق بدریافت جایزه « خرس‌طلائی » جشنواره شد ودر سال ۱۹٦٦این جشنواره بطور ویژه « سینمای‌نو» برزیل رابجهانیان عرضه کرد و مهمترین آثار کارگردانان و تهیه کنندگان برزیلی را روی‌پرده‌آورد وبدین ترتیب جشنواره برلن موفق شد این دو مکتب رابه‌هنردوستان بشناساند .

بهمین جهت دربیست و پنجمین سالگرد جشنواره برلن قرار است ده حلقه فیلم از کارکردانهائی که این جشنواره باعث شهرت و محبوبیت آنها شده وامروزه از بزرگان جهان سینما بشمارمیروند بمعرض نمایش گذارده شود در حقیقت خاطره سالهای گذشته جشنواره را تجدید می کنند .

از هفتادودوکشور دعوت شده است نادر بیست پنجمین سالگرد جشنواره بین‌المللی‌فیلم‌برلن‌شرکت جویند که تاکنون ۲۱ کشوررسما دعوت را پذیرفته و شرکت خود را در جشنواره اعلام کرده‌اند .

یک کمیته مرکب از هفت کارشناس قرار است ۲۳ فیلم را از میان تمام فیلمهائی که برای شرکت دراین جشنواره فرستاده خواهد شد انتخاب کنند برندگان جوایز فیلمهای ممتازرامعین کنند. دکترباوئر مدیر جشنوارهبین‌المللی فیلم برلن برکار آنهانظارت‌خواهد کرد .

مقامات جشنواره بابی‌صبری در انتظار اعلام قبولی شوروی برای شرکت دراین جشنواره هستند . درسال گذشته این کشورچندحلقه فیلم به فستیوال فرستاد ولی در مسابقات آن برای ربودن جوایز شرکت نکرد .مشارکت‌شوروی در این جشنواره باعث خواهد شدکه دیگر کشور های بلوک شرق نیز درجشنواره شرکت جویند .

گرتاگاربو ستاره مشهور که روزی محبوب میلیونها نفر از علاقه‌مندان سینما بود اکنون بعلت پیری‌ناگزیر است ـ آنطور که در تصویرمی‌بینید چهره‌از دوربین بپوشاند . امسال در جشنواره برلن‌مجموعه آثار اورا نمایش خواهندداد .

گرتاگاربو ـ کنرادوایت

درایـن جشنواره بمناسبت هشتادمین سالگرد اختراع‌سینما فیلمهای دوتن از بزرگتریـن هنرپیشگان بین‌المللی‌سینمابمعرض نمایش گذارده خواهد شد. یکی « گرتاگاربو » ستاره سوئدی کـه بیشتر فیمهای خود را درهالیوود بازی کرد ودومی « کنرادوایت » هنرپیشه آلمانی ، که در بیشتر کشور های تهیه کننده فیلم در جهان ، هنر خود راعرضه کرده است . تمام فیلمهای گوتاگاربو نشان داده خـواهـد شد از «کنرادوایت » منتخبی‌ازبازیهایش نمایش داده میشود .

مجموعه عکسهای جینا

درکنار این جشنواره چندین نمایشگاه واز جمله نمایشگاه «۲۵ سال بوسترهای سینمائی درآلمان» فعالیت خواهند داشت و برای اولین‌بار درجهان عکسهائی از هنداثر هنرپیشه معروف سینمای ایتالیا جیناأولو بریجیدا نمایش داده خواهد شد.

نمایشگاه آثار منیر فرمانفرمائیان در نیویورک

نیویورک ـ دجاک کاپلان- مارپو» برگزارکننده نمایشگاه تابلوهای نقاشی و آینه‌کاری خانم منیر فرمانفرمائیان در گالری نیویورک اظهار کرد : ۲٤ ساعت پس از افتتاح این نمایشگاه نیمی از تابلوهای نقاشی این هنرمند ایرانی به فروش رفت .

وی افزود: افتتاح‌نمایشگاه تابلوهای رنگ و روغنی خانم فرمانفرمائیان یکی از رویداد های مهم هنری نیویورک در سال جاری بود .

نمایشگاه باحضور فریدون هویدا گشایش یافت وگروهی از مردم نیویورک، دیپلماتهاو هنرمندان از آثار ایرانی دیدن کردند .

این نخستین بار است که یک زن هنرمند ایرانی، آثار هنری خود را در آمریکا بـه نمایش میگذارد .

خبرگزاری فرانسه

پاریس در سوگ ونوس سیاه

پاریس درسوگ ژوزفین‌بیکر، ونوس سیاه ، عزادار است .

صبح روز سه‌شنبه ، جسد بیجان خواننده بزرگ را، از بیمارستانی که درآن درگذشته بود، بسوی کلیسای مادلن حرکت دادند . در این کلیسا تشریفـات مذهبی درباره هنرمند محبوب انجام‌پذیرفت.

هنگام عبور دادن جنازه از مقابل تئاتر بوبینو ـ جائی‌که شوی آواز ژوزفین‌بیکر در آنجا ناتمام ماند ـ صدها نفر در دوسوی خیابان برای‌ادای احترام به خاطر خواننده فقید ایستاده بودند .

عکس بالا صحنه‌ای از این مراسم را نشان میدهد .

نمایشگاه جل‌های عشایری

نمایشگاه جالبی از «جل» های عشایری باهتمام انجمن «دوستداران فرش» درانجمن ایران و امریکا ترتیب یافته است .

این ۳۰تخته‌جل ـ پوششی برای اسب کم‌زیر زین‌گسترده میشود ـ نمونه‌ای از ذوق آفرینندگی بافندگان آنست . اسب درزندگی ایلیاتی اهمیت فراوانی دارد . یک ترکمن، یا کرد ، بلوچ و لر بی‌اسب فقیر است، چـرا که اسب همه‌چیز یک صحراگرد است. وسیله سواری ، ابزار کوچ ، آلت جنگ، مونس سفر و مایه فراغت در سفر .

این جل‌ها از نقاط مختلف ایران با حوصله و دقتـی کـم‌نظیر ، گردآوری شده‌است در کتابی که همزمان بانمایشگاه چاپ شده درباره ویژگیهـای بافت، طرح و رنگ هر قسم از این پوششهای حیوانی ، باختصار سخن رفته است .

در این بافته‌ها رنگهـای خرمائی ، حنائی و طلائی که متن‌های ساده را می‌پوشانـد در تزئینات ریز ودرشت‌اشکال هندسی محصور شده است . حاشیه جل‌ها کار زیادتری‌برده چرا که بیشتر در معرض دید بیننده است. طرحهای هندسی حاشیه بیشتر از شکل‌هـای طبیعت پیرامون ، گرفته شده مرغ و اسب و درخت و گل گاهی زن و مرد و خانه و مزرعه .

این دست‌بافها که ترکیبی‌از گلیم و قالی است در منتهای ظرافت بافته شده و از نظر طرح و رنگ ـ پاره‌ای‌ازآنها- بی‌همتاست. بافتهای برجسته و رنگهای ویژه آنها دینـی است و گویای این نکته کـه حتی یک بافنده عامی چگونه فرهنگ بی‌واسطه خود رااز زندگی میگیرد و با دقت و آفرینشی درخور تحسین برای غنی‌کردن زندگی‌اش در کـار می‌کند. مسامحه و کم‌کاری در کار او نیست حتی در بافت جل .

تنوع رنگها و طرحها و سلیقه برگزارکنندگان نمایشگاه در تهیه مجموعه‌ای از این دستباف استثنائی ، ستودنی است. در سالهای آینده ازاین بافته‌ها، جزاینها وتک وتوکی درعتیقه‌فروشیها نشانی‌نخواهد ماند.

برگزاری‌این نمایشگاه خوب واستثنائی مورد توجه‌سازمان هائی قرار گیرد که وظیفـه دارنداشیاء ملی‌وبومی‌ومدارک زندگی معاصر را از هرسو گردآوری کنند و به ضرورت نمایشگاهی از آثار برگزیـده ترتیب دهند .

جدول عادی — شماره ۹۰۱٦

جدول‌های اطلاعات

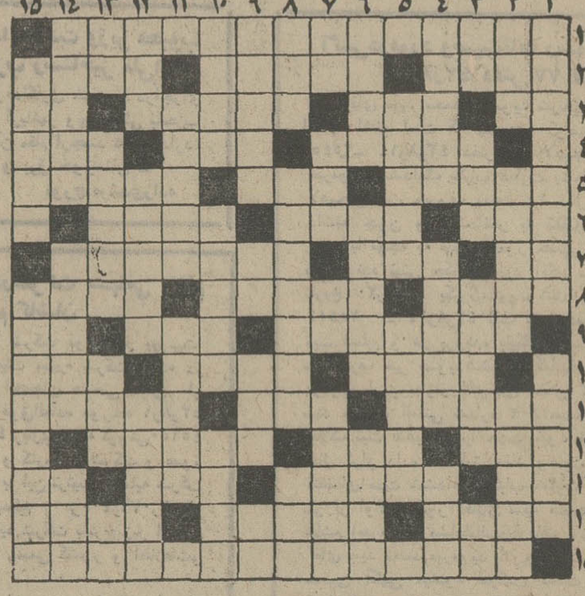

افقی :

۱ـ اثری معروف و جاودانه از ژان‌ژاک روسو ۲ـ دندانی‌است در دهان ـ زمانی از مصالح ساختمانی بود ـ در کنارش قدر آب جه دانند ! ۳ـ دریا ـ پرده دری ـ تندرست از چهارستون بدن ـ حرف صریح ٤ـبلوری شدن جسمی ـ قدر و قیمت ـ از واحد های اندک وزن ٥ـ آنسو- در ارتش می‌بینند ـاز خوانندگان کوچه و بازار ٦ـ صد سال ـ فاتحه اهلش را باید خواند ـ صورتی چون قرص قمر دارد ۷ـ یازده ـ هوا در آن میرود ـ از گلهـای گلدانی۸ـ بدست‌ساقی دهید تا پیمانـه‌کش باشد ـ عوض کردن چند وزیر در کابینه ـ مسلک ۹ـ کـیست که آرزویش را نداشته باشد ـ از ضمایرغربی ـ علامت مفعول بیواسطه ۱۰ـ وام دهنده ـ ثروتمند- مرد دلاور هرگزندارد ۱۱ـ مثل و نظیر ـ اتاقی که‌با آفتاب میانه‌یـی ندارد ـ از مکانهای رطوبت‌کشیده به مشام میرسد ۱۲ـ جسم و تن ـ بـا آن کلاه هم فراهم می‌آورند ـ شهری در کرمان ۱۳ـ نفس‌بلند ـ اسمی نیکو دارد ـ یکی از برجها ـ زینت‌رو باشد ۱٤ـ میوه تازه به بازار آمده ـآفریده شدگان ـ گلی است ۱٥ـ قطبی از اقطاب صوفیان که تربتش در ماهان است .

عمودی :

۱ـ جانشین ـ از ساکنان‌دیر باشد ۲ـ درس کشیدنی- کم‌کم وقت آقایان‌مدیست‌راهم چندیست اشغال کرده !ـ چیزی بالاتراز مست است ۳ـ حـرف ندا ـ آتشخانه حمام ـ همه‌گرفتاریها از اوست ـ آش ٤ـ همیشه‌جلو جلو میرود ـ جوانمردان ـ از انواع کلاه ٥ـ رسیدن دونفر بهم و دیدار کردن ـ شهری‌در آذربایجان ٦ـ یکی از نواحی تبریز ـ باافترا می‌زنند !ـاگر مال آبست که در بلندیست ۷ـ بلی به زبان روسی ـ از معروف ترین نویسندگان فرانسه ـرودی در اروپا ـ وقتی که شماچیزی نداشته باشید و بگوئید ! ۸ـ رودخانه مرزی ـ در حمام بود که به کشفی بزرگ دست یافت- حیرت زده ۹ـ تـاخت و تاز کردن ـ حرفی در زبان‌موسیقی ـ علامت مخصوص ـ حـرف تصدیق آلمانی ۱۰ـ سوداگران ـ مقامی است بین فراماسونها ـ مردان ۱۱ـ کوشش کننده ـ از بین‌رفته ۱۲ـ به محصول بیشتر می‌زند ـ همیشه زیان دیده‌گرفته ـ خدا درساختن آن یکه است ۱۳ـ نیم صدای حیوانی است ـ همکار قدیمی مرد کهن ـ واحد شعر ـ ضدمفرد۱٤ـکمک کننده ـ دوستان ـ برای عکاسی بـه کارآید ۱٥ـکامل و تمام کردن ـ پای ثابت اسپاگتی .

حل جدول شماره ۹۰۱٥

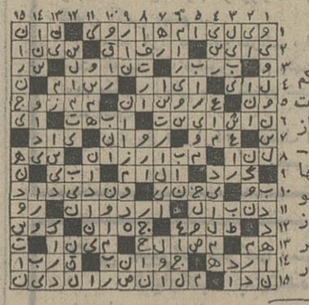

جدول ویژه — شماره ۳۷٦

افقی :

۱ـ معروفترین اثر هکتوربرلیوز آهنگساز فرانسوی ۲ـ خوراک کفش ـ مقابل ـ جان‌دانه۳ـ از مایه‌های زورمندی ـ نیمه جاهل- از شهرهای خوش‌آب و هوای جنوب‌روسیه ـ کلمه نفی ٤ـهمراه سرمی‌گیرند ـ آب دهان ـ مهرمیرای دوست‌آورده٥ـ ازسلاحهای سرد قدیم ـ ظلم وجور ـ درنتیجه‌بد خوراکی نیزپدید می‌آید ٦ـ جامه ژنده ـ از خلفای بنی عباس ـ از بازیهای قدیمی‌وسنتی ایران ۷ـ گوشت بزبان خارجی ـ موجود آسمانی ـ یکی دیگر از بازیهای قدیمی ایران ۸ـ گلش مصرف طبی دارد ـ مکمل‌تار- ورمجلدی۹ـ درابنجا بیشتر به کافه‌می‌چسبد ـ برشانه می‌نشیند- واحدبها ۱۰ـ از اسامی زنانه ـخانه‌اش در همه‌خیابانهاهست- پاشنه‌اش را ببرید تاصحیح‌تر بازویسته شود ۱۱ـ درخشان ـ ماه محبت ـ برای‌مقابله‌باخطر و سوانح غیر مترقبه می‌شوند ۱۲ـ از شهرهای‌آلمان ـ مال نائین هم‌مرغوب بود ـ چون برآیدبامداد است ۱۳ـ برادر ـ آنچه مربوط به عالمی باشد ـ ضمیر عربی ـ واحد وزن۱٤ـاز لوازم آرایش زنانه ـ شایستگی ـ راست ۱٥ـ قهرمان معروف و دلیر جنگهای صلیبی .

عمودی :

۱ـ عاشق دلخسته فراوان دارد ـ میگویند کار از او رونق گیرد ۲ـ آتش- چند سال پیش برای مبارزه با آن ادارات کل تشکیل دادند ـ خلاصه کردن ۳ـ آرواره ـ بازار ـ ازخورشهای خوشمزه و مرغوب که به این صورت هم آمده !ـ در موسم گل خوش باشد ٤ـ از موجودات افسانه‌ای ـ خیلی بزرگتر از دیگ است ـ روغن نقاشی ٥ـ گذران ـ سپرده ٦ـ اولین روز بعد ـ مهر ـ خانه‌اش‌از طبقه‌اول‌به‌بالاست ۷ـ ضمیر مفرد- فراموشی- رمق ـ از پایتخت های آسیائی ۸ـ بیمامبر ـ غرض انسان زنده است ـ جاری اصفهانی ۹ـ بیماری دیده ـ لوله بریده ـ مرزی در ایران ـ مرحله بعد از حال بهم خوردن ۱۰ـ برتر و بهتر ـ غالبا موجب میشود که چیزی بیشتر دریاد بماند ـ سردار معروف آمریکائی در جنگ دوم که فیلمی هم از زندگی او ساختنـد ۱۱ـپیاپی واردشدن ـ از اقسام پاپوش مناسب برای زمستان ۱۲ـ تمام‌ناتمام ـ شیوه و طریقه ـ عاشق از آن وحشت دارد ۱۳ـ پهلوان ـ دردناک ـحرف تعجب ـ درخت شراب ۱٤ـ آب راهه ـ در مذهب عاشقان رنجیدن است ـ شک و گمان ۱٥ـ سوگلی تجریشـی شاه شهید ـ میگویند رگ ندارد .

حل جدول شماره ۹۰۱٥

حل جدول شماره ۳۷٥

تلویزیون

برنامه‌های دیدنی تلویزیون

- ساعت ۸٫۳٥ بعدازظهر (شبکه) هزار و یکشب : سریال ایرانی باشرکت : ارحام صدر ومنوچهر فرید .
- ساعت ۱۰٫۳۰ بعدازظهر (شبکه) فیلم سینمائی : راهزن قندهار باشرکت : اولیوورید ورونالدلویس
- ساعت ۸٫۳۰ بعدازظهر (برنامه دوم) ادبیات جهان: درباره «رابیندرانات تاگور» .

برنامه اول کانال ۷

دوشنبه

۱٥ـ۳۰ پخش مستقیم مـراسم پایان سال تحصیلـی
۵۳ـ٥٤ نیروی هوائی شاهنشاهی در پیشگاه شاهنشاه آریامهر
۱۷ـ۰۰ اخبار
۱۷ـ۰۷ آموزش دوومیدانـی (روستائیان) .
۱۷ـ۳۲ برنامه آموزشی
۱۸ـ۰۰ نقالی
۱۸ـ۱٥ کارتون
۱۸ـ٤٥ بچه‌ها بچه‌ها
۱۹ـ۱٥ یکی‌بود یکی نبود
۱۹ـ۳۰ خانواده ملشیورها
۲۰ـ۰۰ اخبار و اخباروورزشی
۲۰ـ٤۰ هزار ویکشب
۲۱ـ٤۰ رستاخیز ملی ایران
۲۲ـ۳۰ فیلم سینمائی

نیمروز سه‌شنبه

۱۲ـ۰۰ اخبار
۱۲ـ۰٥ موسیقی ایرانی
۱۲ـ۳۰ برادران سالاوان
۱۳ـ۳۰ دانش
۱٤ـ۰۰ اخبار

برنامه دوم کانال ۹

دوشنبه

۱۹ـ۰۰ موسیقی و تصویر
۱۹ـ۳۰ اتاق اخبار
۱۹ـ۳٥ شجاعان
۲۰ـ۲۰ ادبیات جهان
۲۱ـ۰۰ اخبار از برنامه دوم
۲۱ـ۳۰ موزه‌بدون‌دیوار- گویا
۲۲ـ۱۰ گالری شیانه
۲۳ـ۱۰ موسیقی تکنوازی

تلویزیون آموزشی

قسمت‌اول‌برنامه سه‌شنبه

۸ـ۱٥ علوم ۲
۸ـ٤۰ علوم ۱
۹ـ۰٥ جغرافیا ۱
۹ـ۳۰ جغرافیا ۲
۹٫٥ـ۱۰ زنگ تفریح
۱۰ـ۱٥ ریاضی ۱
۱۰ـ٤۰ ریاضی ۲
۱۱ـ۱٥ ادبیات فارسی ۲
۱۱ـ۳۰ ادبیات فارسی ۱

قسمت دوم

۱٤٫۳۰ـ۱٥ انگلیسی ۲
۱٤ـ٥٥ انگلیسی ۱
۱٥ـ۲۰ تاریخ ۱
۱٥ـ٤٥ تاریخ ۲

توضیح
عددهای ۱ مربوط به دوره اول راهنمائی
عددهای ۲ مربوط به دوره‌دوم راهنمائی

تلویزیون امریکا

دوشنبه
۱٥ـ٥۰ دنیای دیگر
۱٦ـ۱٥ خیابان سسام
۱۷ـ۰٥ کمپانی برق
۱۷ـ۳٥ دادو ستد
۱۷ـ٥۰ کاپیتان فاتوم
۱۸ـ۰۰ اخبار
۱۸ـ۳۰ یادداشت برنامه ها
۱۸ـ۳٥ اطلاعات مخصوص
۱۹ـ۰٥ دختر استثنائی
۱۹ـ۳٥ یونانزا
۲۰ـ۱٥ شوی کارل‌برنت
۲۱ـ۰٥ سیاره میمونهای بی‌دم
۲۲ـ۰۰ اخبار
۲۲ـ۱٥ فیلم سینمائی
۲۳ـ۲۰ مسابقه بکس .

پارک سازی ومحوطه سازی احداث باغ میوه مهندس والی متخصص ، فضای سبز ـ یاسیو
٦۲۹۰٦۰ و ٦۲٥٦۷٦

مجله جوانان
دوشنبه ها
منتشر میشود

موسسه‌ملی حسابداری پژند
برای کلاسهای زیر که از تاریخ ۱۰٫۲ر٥٤ تشکیل خواهد شدثبت‌نام مینماید:
دوره‌کامل حسابداری بازرگانی، دوره کامل حسابداری صنعتی ، دوره کامل حسابداری بزبان انگلیسی، حسابداری بانک ،بودجه‌بخش‌خصوصی، حسابداری انبار سرپرستی حسابداری،حسابداری درمدیریت، ماشینهای حساب، تجزیه و تحلیل صورتهای مالی ، طرح و تنظیم سیستمهای حسابداری ، حسابرسی .
آدرس : خیابان‌پهلوی- خیابان بزرگمهر نبش صبا
مرکز آموزش موسسه ملی‌حسابداری پژند .

برای فرزندانتان از طفولیت در بانک عمران پس انداز کنید
با استفاده ازوام طویل المدت پس انداز ، براحتی آنها رابرای تحصیلات عالیه به هرجای دُنیا که میخواهید اعزام دارید .

والاحضرت شاهدخت اشرف در کنگره آسیائی کشاورزی و بهداشت روستائی گفتند

اعتماد به‌پزشکی بابحران روبرو شده‌است

باسخنان والاحضرت شاهدخت اشرف پهلوی ، پیش از ظهر امروز دومین کنگره آسیائی کشاورزی و بهداشت روستائی در ساختمان جدید مجلس‌شورای ملی آغاز بکار کرد.

والاحضرت در نطق افتتاحیه خود گفتند:

بسیار خوشوقتم که گشایش دومین همایش آسیائی پزشکی کشاورزی و بهداشت روستائی راباعلام بدارهو بهشرکت کنندگان دانشمندی که نه فقط از کشور های آسیائی بلکه از قاره های دیگر برای اظهار نظر و گفتگودر باره پاره‌ای از مشکلات حیاتی و بحرانی زمان ما امروز اینجا گرد آمده‌اند خوش‌آمد بگویم .

همایش شما در زمانی تشکیل میشود که نهاد های پزشکی تقریبا همه‌جا زیر آتش انتقاد از همه طرف قرارگرفته است .اعتماد به‌پزشکی رو‌بهمرفته ، هم در کشورهای صنعتی و هم درجهان درحال رشد ، با یک بحران بی‌سابقه روبرو شده است .برخی انتقاد کنندگان تاآنجا پیش‌رفته‌اند که میگویند «دربانزده سال‌گذشته پزشکی حرفه‌ای یک تهدید عمده به‌بهداشت شده است.»

حتی زمینه های پیشرفته آن کماکنون مورد اختلاف و گفتگو نبود مانند نقش پزشکی‌در کاهش مرگ ومیر و بیماری و افزایش طول متوسط زندگی اخنون با چنش روبرو شده است .

هرچندکه این انتقادات بعیدو یکطرفه و قابل بحث و بنظر بیایند، گمان میکنم کنار گذاشتن آنها یابی‌اعتنائی به آنها جایز نمی‌باشد.

چند نکته‌ای از آنها را کمی‌خواهم یادآوری کنم ممکن است حداقل برای برانگیختن و اکنش های سازنده و قراردادن بحث های حرفه‌ای و تخصصی در یک دورنمای وسیع تر ، سودمند باشد .

در نخستین سلسله این‌انتقادات ادعا میشود که کار اصلی حرفه پزشکی بطور روزافزون‌بصورت «حفظ زندگی بیمار مردمی که وابسته به حرفه پزشکان در یک محیط ناسالم‌هستند» درآمده‌است. «دسترسی به متخصصین و بیمارستان های شهرت دار و ماشین های زندگی نگهدار بطور مرجح از آن‌مردمی است که در شهرهای بزرگ زندگی میکنند که در آنهاهزینه‌جلوگیری ازآلودگی محیط بطور استثنائی بالاست . مانند نظام آموزشگاهی کنونی نظام بهداشتی که برپایه مراقبت های بیمارستانی استوار گردیده است متناسب با این اصل است که‌آنها که دارند بیشتر دریافت خواهند کرد و با آنها که ندارند رفتاری مناسب وضعشان خواهد شد ...»

در کشور های متحد-آمریکا بتنهائی سالانه نود میلیارد دلار، یعنی ۱۷٫۴٪ تولید ناخالص ملی برای بهداشت خرج میشود که هزینه بهداشت سرانه آمریکائی‌ها را به ۳۲۰ دلار در مقابل متوسط یک دلار برای هر افریقائی می‌رساند .

★ **خبر بی‌سابقه**

هزینه‌درمان بیمار در بیمارستان های عمده آمریکا درهشت سال گذشته سه برابر شده است . ساختن یک تخت بیمارستانی اکنون بیش از ۸۵٫۰۰۰ دلار خرج دارد و برای بکارانداختن هرتخت‌به ۳۵٫۰۰۰ دلار نیاز است . باوجود این خاطر نشان شده است که «درطول مدت این خیز بیسابقه ، امریکا شاهد یک پیش‌آمد موازی آن نیز بوده که درجوامع صنعتی بیسابقه است. یعنی طول متوسط زندگی مردان بالغ آمریکائی کاهش یافته و انتظار میرود که بیش از این هم کاهش یابد.»

درعین حال هر سال یک‌میلیون نفر ، یعنی ۳تا۵٪اشخاصی که به بیمارستان هادرآمریکا پذیرفته میشوند که‌علت مراجعه آنها به بیمارستان در درجه اول ناشی ازو اکنش‌منفی‌آنها بدارو هاست.

در بیانیه‌ای که‌از طرف هیئت اجرائی سازمان بهداشت جهانی در یک بررسی‌سازمانی درسمینار ژانویه ۱۹۷۳ انتشار یافت ، گفته شده است که بطورمتوسط یک مصرف کننده ، بهداشت در ۱۹۷۳ کمتر از آنچه در ۲۵سال پیش که سازمان بهداشت جهانی بوجود آمده بدست می‌آورد بهره‌مند میشود .

درهمه کشورهای‌دیگرو ابستگی به‌داروهای خطرناک و پزشکزا یا (توزنیک) باندازه وحشت‌انگیزی افزایش یافته است . در این فراشد ، منافع مستقرصنایع دارونی آنچنان است که کشور های متحد امریکا در ۱۹۷۲ فقط برای تبلیغات و ترویج مواد دارویی سالانه ۴٫۰۰۰ دلار برای هریک از۳۵۰٫۰۰۰ پزشک شاغل خرج کرده‌اند .

شکی نیست‌که پزشکی امروزی برای تشخیص بیماری‌های‌خاصی بسیار موثر بوده است . بهر حال برای‌مردم این اطمینان‌فکری حاصل شده است که علم درحال پیشرفت است و روزی خواهد رسید که آنها نیز از آن بهره‌مند خواهند شد. مهارت استثنائی کریستین بارنارد برای عوض کردن قلب‌باهیاهوی جمعیت های احساساتی و وسائل تبلیغاتی استقبال میشود . ولی معلوم نیست تاچه اندازه چنین پیشرفت هائی که در زمینه علوم زیستی (بیو ـ مدیکال) انجام گرفته توانسته است به‌میلیون‌هاافرادی که‌نیازمند به یک بهداشت واقعی به مفهوم یک احساس بالاتر تندرستی و «خوشایندی» بیشتر هستند کمک خواهد کرد .

★ **وضع اسفناک بهداشت عمومی**

در کشور های درحال رشد،در عین حال که افزایش مشابهی در هزینه های بهداشتی‌دیده میشود، (برخی کشور ها هم اکنون بیش از ده درصد تولید ناخالص ملی را باین مصرف میرسانند)،و در عین حال که دانشکده های‌پزشکی به نهالستانی برای صنعت« فرار مغز ها» تبدیل شده و میلیون ها سرمایه را به خود جذب‌کرده‌اند، وضع اسفناک و وخیم بهداشت عمومی همچنان رو به بدی می‌رود . وابستگی این کشور هاهم به «جرگه» پزشکی شناخته شده بین‌المللی و هم بفشار های‌اجتماعی ـاقتصادی ناشی از « تقسیم کار بین‌المللی» و ساختمان های‌قدرت جهانی در این فراشد نقش موثر ایفا می کند .

در بیشتر این کشور هابیمارستان های مجال و سرشار از آخرین ابزار های پزشکی ، مبالغ هنگفتی پول بخود جذب می کند. پزشکی خصوصی‌از پرسودترین حرفه ها شده و داروهای گرانقیمت‌ساخت خارجی بازار را پر کرده است . فقط در مکزیک اکنون انواعداروهائی که برای فروش عرضه می شود چهار برابر دارو هائی‌است که در کشور های متحد آمریکا بفروش گذاشته میشود . با این همه ، بهداشت‌توده های مردم که در مناطق روستائی زندگی می‌کنند یا به گروه های کم‌درآمد مردم شهرنشین تعلق دارند هنوز تابع شرایط غیرانسانی و تحمل ناپذیر است .درواقع برای‌اکثریت عظیم مردمی که درکشور های در حال رشد بسر میبرند ، بین‌آنها که نسبت پزشک به جمعیت یا نسبت تخت بیمارستانی‌به جمعیت زیادتری دارند و آن کشور هائی که در آنها پزشکان دانشگاه‌تمام کرده یا بیمارستان ها کمیابند تفاوت چندانی وجود ندارد .

در هر دونوع کشور، پزشکان و متخصصان بیماریهای نادر در نقاطی که بدانها نیاز اساسی‌هست نیستند ، به اکثریتی که بیش از همه نیازمندندنمیرسندو برای حل مشکلات عمده تندرستی،و مهارت وتوانائیهائی را که دارند یا کهو یا اصلا بکار نمیبرند . دانش‌آنها از مسائل پزشکی ، صرفنظر از رابطه و تناسبی که ممکن است با احتیاجات واقعی داشته باشد، ربط ناچیزی باتوانائی آنها برای کنترل کردن وازمیان بردن‌بیماری ها با ایجادو بپشبرد شرایط لازم برای بهبود وضع‌تندرستی‌عمومی دارد ، آنها در جدائی از حرفه های دیگر و سازمان هائی که شرکت آنها در مسائل بهداشتی اساسی است عمل میکنند .

محیط زیست ، تغذیه، مسکن، شرایط کار و زندگی ،هماهنگی ومحیط همسایگی‌وشرایط اجتماعی فرهنگی که یکجامعه‌در آن‌زندگی میکند ، شاید بیش‌از شمار‌پزشکان و بیمارستان‌ها در وضع‌بهداشت عمومی مردم تاثیر داشته باشند. با این همه برای ایجاد ساختمان های لازم با پیشبردن سیاست‌های درهم تنیده‌ای که از طریق آنها بتوان در همه این زمینه هافعالیت همه‌جانبه نمود یا اقدامی نمی‌شود یا فقط توجه ناچیز به آن می شود . بی‌توجهی دولت ها به مواجهه با ریشه های مسائل بهداشتی اغلب منجر بوضعی‌شده است که شرایط موجود مربوط به محیط زیست ، مسکن و سایر شرایط کار و حقایق اجتماعی ـ اقتصادی به خطر هائی برای بهداشت ، بویژه نسبت به طبقات فقیر ، کشانیده میشود .

حتی اگر بسیاری از انتقادات بالا اغراق آمیز یا یک جانبه‌باشد، این هانشانگر وخامت وپیچیدگی وضعی است که‌بویژه‌در بهداشت روستائی و خاصه در کشورهای آسیائی حکمفرما میباشد .

★ **فراتر از دید دانشگاهها**

همایش شما ، مانند بسیاری‌از اجتماعات دیگر علمی و بین‌المللی، ممکن است این نظر را تعقیب‌کند که پزشکی به عنوان یک علم،نباید به عوامل بسیار دیگری که به‌علم پیشرفته و هنر پیچیده و مشکل درمان مربوط نمی‌شود بپردازد . ولی در مقابل اینکه میلیون هانفر از مردمان عادی‌غیر حرفه‌ای‌شبیه خود من هنوز از مجامع عالی مانند همایش کنونی انتظاراتی دارند ، ممکن است همایش شما بخواهد ازآن‌دیدصرفا دانشگاهی گامی فراتر نهد و مواد دستور جلسات خود را با توجه برابطه نزدیک آنهابا‌ریشه‌ها و جنبه های گوناگون مسائل مورد بحث قرار دهد .

بدون اینکه بخواهم دخالتی‌در تصمیم های شما بکنم ، هم‌مانند یک فرد عادی و هم بعنوان یک علاقمند‌به‌پیشبرد بهداشت‌روستائی، امیدوارم که در گفتگو ها و خردباور نکردنی آنها میتواند بیش از پیش سرچشمه الهام‌برای همه کسانی باشد که بهمان‌اندازه نگرانند ، به دردهای انسانی‌می‌اندیشند و حق انسان را بیک زندگی سالم‌محترم‌میشمارند.اگرما در آسیا از سنتهای بشردوستانه ژرف آنها پیروی کنیم و ابزار هائی را که اکنون در اختیاردارایم بکار ببریم ، آنگاه شایدبتوانیم خودرا در راه راستین آموختن بدانیم ، راهی که بتواند ما را به یک پاسخ بشر دوستانه و مسائل کنونی بهداشت و درمان رهنمون باشد .

آخرین سخن‌من‌بشماداانشمندان و کارورزان پزشکی ساده است چون میخواهم هم فکر صمیمانه خودم و هم فکر میلیونهامردمان عادی را که نیازمند کمک وتوجه درمانی و بهداشتی هستند بیان کنم :

شما دانش بسیار دارید و ما آنرا میدانیم . شما ضرورتی ندارد که دانش خود را از طریق پژوهش بیشتر ، کشفیات‌بیشتر، مجلات بیشتر و همایش های‌بیشتر از این همین نوع ثابت‌کنید .

ولی آنچه ما ، میلیونهامردمی که نیازمندیم ، اکنون میخواهیم بدانیم این است که شما چه‌می‌توانید با دانش خودتان برای ما انجام دهید ، بما بگوئید که ما چه کمکی میتوانیم بکنیم تاشما دانش خود را بمرحله عمل واجراء بگذارید و چگونه امکان خواهد داشت که بجدائی میان فکرتوجه و مراقبت و بعمل گذاشتن وتحقق بخشیدن پاین فکر که این‌اندازه به آن نیاز هست پایان داد .

صمیمانه توفیق شمارا درمذاکرات آرزومندم .

★ **برنامه کنگره**

پس از بیانات‌والاحضرت‌شاهدخت اشرف پهلوی، دکترمجید رهنما رئیس دومین کنگره سختانی در باره مشکلات جوامع روستائی از جهت بهداشت و درمان صحبت کرد .

۱۶۹ نماینده از ۱۹ کشور

در این کنگره ۱۶۹نماینده از ۱۹ کشورآسیائی‌شرکت‌کرده‌اند. کنگره طی ٤ روز ، مسائل مربوط به بهداشت و درمان روستا ها و مناطق کشاورزی را مورد بررسی قرار می‌دهد و راه حل های‌ضروری در زمینه ایجادتعادل‌بین تکنولوژی و جامعه روستائی ارائه می کند.

بررسی مسئله تغذیه مردم‌آسیا و یافتن روشهای نهائی بمنظور رفع اختلالات ناشی از سوءتغذیه، وبویژه فراهم آوردن امکانات مطلوب برای تامین خوراک کافی و نیرو دهنده به مادران‌وکودکان نیز از اهداف کنگره است .

مذاکرات خودتان همواره هدفهای عمومی و نهائی بهداشت را به مفهوم گسترده آن ، و رابطه‌بحث خودتان را با نیازمندیهای ضروری میلیونها مردم ، و با خصوصیات تقسیم ناپذیر بهداشت همچو یک پدیده «اکو- سوسیال » یعنی با توجه به جنبه های اجتماعی و محیط زیستی بخاطر داشته باشید.

زمانی‌که‌برادر تاجدارم‌شاهنشاه آریامهر سپاه بهداشت رابوجود آوردند فرمودند «لازم است‌حاصل تحصیلات و تجارب مورد استفاده توده های وسیعی قرار گیرد که در درجه اول در نقاط گمنام ودور افتاده کشور بدان احتیاج دارند، باید بهداشت در اختیار همه قرار گیرد و از این حیث شهرنشینان بدون جهت امتیازی بروستانشینان نداشته باشند . «بویژه در دو سال گذشته فرصت داشته‌ام که در باره مسائل بهداشتی کشورم با توجه باین اصل و براساس تجربیات طولانی شخصی خودم در محل از نو فکر کنم . در عین حال که بکار هیئت بررسی‌مسائل بهداشتی و درمانی کشور نظارت داشته‌ام که خلاصه‌ای در باره‌آن بانگلیسی پخش شده است ـ از هر زمان بیشتر معتقد شده‌ام که نه تولید بیشتر «علم»و نه‌وابستگی بیشتر به معجزه هائی که ممکن است از پیشرفت علوم پزشکی انتظار برود هیچکدام نمیتوانند پاسخ دراز مدت به نیازمندیهای بهداشت‌وتندرستی‌میلیونهامردمان باشند . آنچه بنیادی‌است دردرجه اول سازمان دادن خودمان است بطریقی که دانش‌ومهارت پزشکی موجود را در خدمت توده های مردمی که نیازمند به آن هستند بگذاریم .

باید شرایط مساعد اقتصادی ، اجتماعی را برای زندگانی‌تندرست پرورانیم. بایدازبیمار‌پیشگیری کنیم وتندرستی و بهداشت رابپش ببریم .

زمان آن فرا رسیده است که برگردیم به منابع عمده‌ای که الهام بخش حکیم‌های‌بزرگ‌آسیائی و اندیشمندان پزشکی‌خودمان‌بوده است. آنها ابزار های کمی در اختیار داشتند و آگاهی علمی و فنی آنها در واقع کمتر بود .ولی عمیقا انسان و تندرستی اورا عزیز داشتند ونگران و متوجه او بودند و از این رو نبوغ و بینش‌حکمت

جناب آقای امیر عباس هویدا دبیر کل محترم
حزب رستاخیز ملی ایران
بپیروی از منویات وافکار رهبرعالیقدرکشورمان با اعتقاد و اشتیاق کامل بدین وسیله پیوستگی خود را به (حزب رستاخیز ملی ایران) اعلام میداریم .
مدیر و اعضای شرکت پویزانس (سهامی خاص)
آ-۱۲٤٦٦

خبرهای تلفنی شهرستانها

بررسی آموزش مهندسی

شیراز ـ وضع‌فعلی آموزش مهندسی در ایران و نیاز های کمی مهندسی کشور دربرنامه های عمرانی پنجم و ششم ، در کنفرانس بررسی آموزش مهندسی ، بررسی میشود .

این کنفرانس در تالار «امیر کبیر»دانشکده‌مهندسی‌دانشگاه پهلوی تشکیل شده و بمدت ٦ روز دایر است .

دراین‌کنفرانس کارشناسانی از سراسر دانشگاههای ایران، شرکت دارند .

حمله گرازها‌به‌مزارع!

شهسوار ـ هجوم گراز های وحشی به مزارع برنجکاری و صیفی کاری روستا های شهسوار، محصولات‌کشاورزی منطقه وسیعی را به مخاطره انداخته است .

گراز های وحشی، زمین های کشاورزی روستا های لات‌محله، لوسر ، شاهمراد محله ، نیاسته ، شوستا ، بوده ، مارکوه ،کوزه‌گرمحله، بتحن و «آسیاب سر» را میدان تاخت‌وتاز قرارداده ومزارع‌را زیر ورو میکنند .

کشاورزان مازندرانی که اجازه شکار ندارند ، باچوب وچماق به مقابله با خوکهای وحشی برخاسته‌اند و شبانه روز در اطراف زمین های‌خود کشیک میدهند تامحصول خود را از گزند حیوانات وحشی، مصون دارند .

۲ نفر کشته شدند

تبریز ـ برخورد اتومبیل پیکان ۳٦۹۱۵ تهران ـ ب با مینی‌بوس ۷۵٤٦۵ تهران ـ د، درراه مرند ـ تبریز ، دونفررا به کشتن داد .

کشته شدگان محمدداوری‌دیرج ۲۵ ساله و میر محسن رشید فرزانه (راننده و سرنشین اتومبیل) بودند واز تبریز به مرند میرفتند .

مینی‌بوس برانندگی علی‌احمد زین‌العابدینی از مرند به تبریز میرفت . کشته شدگان از خانواده های سرشناس‌مرندی بودند .

قتل با ٦ ضربه چاقو

مراغه ـ مرد ٤۵ ساله‌یی در مراغه با ٦ ضربه چاقو همسایه ٥٤ ساله خود را بقتل رساند.

محمود محمدی ٤۵ساله از مدت ها پیش باغلامحسین کاظمی ٥٤ ساله که صاحب ٤ فرزند بود اختلاف داشت .

نیمه شب گذشته محمود ، همسایه خود غلامحسن رابرای سرکشی به یک باغ در خارج از شهر دعوت کرد و او را در همان باغ بقتل رساند.

متهم بقتل دستگیر شد و جریان حادثه تحت تعقیب قرار گرفت .

اسفالت‌ریزی خیابان فردوسی مردم‌را عصبانی کرده است

تجدید اسفالت خیابان فردوسی ، تهرانیها را خشمگین کرده است . خشم مردم بخاطر بی‌اعتنائی مقامات شهرداری به اثر نامطلوب آسفالت بی‌موقع این خیابان به ترافیک گره خورده مرکز تهران است .

حتی‌یک فرد بی‌تخصص با توجه به موقعیت خیابان‌فردوسی، و نقش آن در برقراری ارتباط بین خیابان های مرکزی تهران میتوانست بفهمد آسفالت ریزی این خیابان در روز ، نظام درهم ریخته آمد و شد تهران را به مرحله غیر قابل تحملی میرساند . اما مقامات شهرداری که اکنون مسئول ترافیک تهران نیز هستند، فارغ از این واقعیات ، بدون چاره اندیشی و یا حتی اعلام قبلی، کار اسفالت ریزی خیابان را به روز موکول کردند . نتیجه آنکه، اینک چند روز است ترافیک تهران در محدوده‌ای بین میدان ۲٤ اسفند ، میدان شهناز ، تقاطع‌نادرشاه ، عباس‌آباد و سراسر خیابانهای جنوبی تهران عملا متوقف مانده است .

تجدید اسفالت خیابان فردوسی در مقایسه با وضع صدها خیابان فاقد اسفالت ،ونیزصدها خیابان دیگر که اسفالت دارند ولی ایکاش خاکی بودند ، جنبه فوریت نداشته است و همین مردم را به شگفتی انداخته که چرا شهرداری خیابانهای نیازمند اسفالت را وانهاده و به این خیابان پرداخته است ؟

مطلعین امورشهری که کمتر از مردم عادی خشمگین‌نیستند امروز به «اطلاعات» گفتند : حتی اگر تجدید اسفالت خیابان فردوسی فوریت داشت ، شهرداری میتوانست کار اسفالت‌ریزی را به شب و به ساعات ۱۰ شب تا ٦ بامداد موکول کند ، نه آنکه کار را به روز بیندازد . آنهم با معدودی مامور و چند ماشین که حرکتشان لاک‌پشتی است .

این مطلعین همچنین گفتند فصل ووضع هوا اکنون چنان است که اجازه میدهد در شب اسفالت ریخت و از دوام آنهم مطمئن بود.

ساختمان ۱۰۰هزار آپارتمان

یک هیات ساختمانی از کشور دانمارک‌در این هفته واردتهران میشود تا گفتگوهائی را برای اجرای چندطرح آپارتمان‌سازی و همچنین‌ساختمان‌دو بیمارستان در ایران آغاز کند .

براساس قراردادی‌که ایران و دانمارک منعقد کرده‌اند ، دانمارک در ساختمان یکصد هزار واحد مسکونی با ایران همکاری خواهد کرد.

درگفتگو های تهران ،درباره امکانات ایران نقطه نظر دولت، جهت ساختمان آپارتمانها ،حدود قیمت‌ها ، تبادل نظر و بحث خواهد شد .

وزارت مسکن و شهرسازی از دولتهای خارجی که با ایران قرارداد همکاری ساختمان آپارتمان دارند ، میخواهد که حتی‌الامکان مصالح مورد نیاز ساختمانی را از خارج وارد کنند و در ساختمان بدنه آپارتمانها از قطعات پیش ساخته استفاده کنند و بهمین منظور کارخانه و یاکارخانه‌های پیش ساخته در ایران بوجود آورند .

ایران تاکنون بافرانسه ، آمریکا ، انگلستان و دانمارک قرارداد همکاری برای‌ساختمان پانصد هزار دستگاه واحد آپارتمانی امضاء کرده است.

۶۰ هزار نفر با مدرک پنجم

بقیه از صفحه آخر

تندرستی مناطق شمیرانات ـ آذربایجان غربی ـ لرستان و فارس که با همکاری وزارت بهداری ، شیر و خورشید سرخ و سازمان شاهنشاهی فعالیت دارند جمعیتی‌درحدود ۵۰۰ هزار روستائی را زیر پوشش درمانی و بهداشتی قرار داده‌اند .

رئیس دومین کنگره پزشکی آسیائی سپس اشاره به‌ترکیب هیئت های نمایندگی کشور های مختلف کرد و گفت یک پزشک‌پابرهنه‌بنام‌دکترکوفوچین از ایالت تانک فورو درکنگره شرکت کرده است . وی در مورد پزشک پابرهنه توضیح داد پزشک پابرهنه به‌پزشکانی گفته میشود که در شالیزار های‌جنوب چین هم کارمیکنند و هم طبابت .

پیرمرد۶۵ساله ، میخواست دختر ۱۳ساله رابکشد!

مرد ۶۵ساله، دختر ۱۳ ساله مستاجرش را با نیرنگ به آپارتمان خود کشید و او را بشدت مضروب کرد ، ولی‌دختر تنها ، با مرد نیرنگباز جنگید و از دست او فرار کرد !

صبح دیروز«مهستی»، دختر ۱۳ ساله و پدر و مادرش همراه ماموران کلانتری٥ به دادسرای تهران آمدند . مهستی‌که سرش بشدت‌زخم برداشته بودوتوسط پزشکان ۱۵ بخیه خورده بود ، به خبرنگار ما گفت : من‌و پدر و مادر و برادرم در طبقه دوم آپارتمانی زندگی می‌کنیم که طبقه‌اول آن دراختیار صاحبخانه است .دیروز ساعت حدود چهار بعد از ظهر بود و من درخانه، تنها مانده بودم که یوسف ، صاحبخانه ما ، در را زد و درحالیکه سوزن و نخی در دست داشت وارد شد و ازمن خواست چون چشمش سوراخ سوزن را نمی بیند ، من‌برایش سوزن را نخ کنم .

مهستی افزود : یوسف وقتی فهمید درخانه تنها هستم ،گفت که مادرم از بیرون تلفن زده و به او شماره تلفنی داده است تا من با آن شماره تماس بگیرم . از آنجا که ما تلفن نداریم و گاهی از تلفن‌صاحبخانه استفاده می‌کنیم ، طبق معمول من با او پائین رفتم و گوشی‌را برداشتم تا به شماره‌می که در دست یوسف بود تلفن بزنم . اما ناگهان‌از پشت سر ضربه‌شدیدی به سرم‌خورد و انگار ساختمان دورسرم چرخید . دراین موقع که سرم شکاف برداشته بودواز آن خون میریخت ، یوسف دست‌هایم را گرفت و من که متوجه‌منظور پلید او شده بودم، با لگد ضربه‌یی به شکمش زدم و بعد با او به جدال پرداختم... زدوخورد ما مدتی طول کشیدو من احساس کردم یوسف‌میخواهد مرا بکشد . ولی سرانجام من موفق شدم از دست او فرار کنم و بابیرون‌دویدن از آپارتمان او به پدرم تلفن بزنم و جریان را اطلاع بدهم ...

براساس‌شکایت پدر مهستی، ماموران کلانتری ٥ به محل حادثه، که آثار خون‌و کشمکش درآن مشهود بود رفتند و پس‌از جمع‌آوری دلایل ، پرونده‌یی تنظیم کرده متهم و شاکیان را به دادسرا فرستادند .

پرونده این حادثه به آقای محجوب، بازپرس شعبه ۹سپرده شد و بازپرس ، متهم را باقرار قانونی روانه زندان کرد .

بیمارقلابی و همدستش زن‌راننده‌رامجروح کردند

مردی‌در خیابان آریاشهر بقصد سرقت جلوی اتومبیل خانمی را گرفت و پس از آنکه راننده‌اش را بسختی کتک زد ، مبلغ۴۵۰۰ تومان پول او را بسرقت برد.

در این حادثه که روز گذشته بوقوع پیوست‌سارق همچنین‌قصد داشت فرزند زن را بربابد .

معصومه استادی ـزن مجروح- روز گذشته در حالی که از سر و صورتش خون جاری بود با مراجعه به کلانتری ۱۸ تهران ، ماموران را در جریان حادثه‌ای که بر او گذشته بود ، گذاشت.

وی در کلانتری گفت :

«هنگامی که با اتومبیل ازخیابان آریاشهر میگذشتم ، دو مرد که یکی از آنها خود را به بیماری زده بود جلوی‌اتومبیل راگرفتند. من توقف کردم ولی‌ناگهان یکی از آن دو در اتومبیل را باز کرد و چند مشت پیاپی به سر و صورتم زد . او سپس در کیف دستی‌ام را باز کرد و مبلغ چهار هزارو پانصد تومان موجودی آن را برداشت .

معصومه سپس افزود :

آن مرد پس از آنکه پول‌ها را برداشت مرا تهدید کرد که اگر فریاد بزنم ، کودک دهساله‌ام را که همراهم بود ، میدزدد ، و به این ترتیب زبان مرا بست .

ماموران کلانتری ۱۸ معصومه‌را جهت تعیین طول درمان به‌اداره پزشکی قانونی‌فرستادند وپرونده جهت دستگیری سارقین به اداره آگاهی غرب تهران ارسال شد ، ماموران آگاهی پس از چندساعت تحقیق با نشانه‌هائی که دردست داشتند بسراغ مردی بنام«غلامرضا بوربوری» که مشکوک بنظر می رسید ، رفتند آنها سپس غلامرضا را با معصومه مواجهه دادندو پس از آنکه یقین کردند او همان سارق ضارب‌است ،وی راتحویل دادسرای تهران دادند .

در ۳ حادثه رانندگی ۲۴ ساعت‌گذشته

۳نفر کشته شدند

در حوادث رانندگی که در ۲۴ ساعت گذشته درنقط مختلف تهران روی داد سه عابر کشته شدند.

دراولین حادثه زن ۳۵ ساله‌یی بنام بدری هنگام عبور از عرض خیابان شکوفه‌با اتومبیل۳٦۵۲۸ تهران الف برانندگی محسن نیک جویان به‌شدت‌تصادف کرد.

براثر این تصادف بدری کشته شد و راننده اتومبیل توسط ماموران کلانتری ۸ بازداشت شد.

در دومین حادثه اتومبیل ۸٦۲۲۷ تهران‌الف رانندگی‌مختار هنگامیکه از خیابان ۲۰ متری جوادیه عبور می‌کرد باعبدالکریم ناطقی ٦۰ساله ـ عابر ستصادف کرد . در اثراین حادثه عابر به سختی‌مجروح شدکه‌پس‌از انتقال به‌بیمارستان سینا درگذشت .

در سومین حادثه اتومبیل ۷۲۱۱۷ تهران الف برانندگی عباس ارزیان ، در خیابان غار عابر مجهول‌الهویه‌یی را زیر گرفت.

عابر مجهول‌الهویه در این حادثه کشته شد وراننده اتومبیل توسط ماموران دستگیر شد .

۱۷ر۱ر۵٤

اطلاعیه شهرداری شاهرود

شهرداری شاهرود باستناد ماده ۱۵ آئین نامه اجرائی تبصره ۳ماده ۱٦ و ماده ۱۷ قانون نوسازی و عمران‌شهری اجرای طرح‌احداث خیابان ۱٦ متری شیدری منشعب ازخیابان پهلوی به نادر را به اطلاع اهالی و مالکین املاک واقع در مسیرطرح مذکور میرساند. تاریخ‌تخریب مسیرو احداث خیابان روزسه‌شنبه۱۰ر٤ر۵٤ میباشد فهرست ارزیابی و نقشه تفصیلی خیابان مذکور در دایره فنی شهرداری برای ملاحظه عموم الصاق میباشد نتیجه ارزیابی هر ملک وسیله پست برای مالکین و متصرفین قانونی یاقائم‌مقام آنان ارسال میگردد. مدت قبول اعتراض‌به‌ارزیابی از تاریخ نشر این آگهی لغایت دوماه ومحل قبول اعتراضات‌دفترشهرداری خواهد بود و معترضین به‌ارزیابی باید نشانی کامل و روشن خودرا در ذیل برگ اعتراضی بطور خوانا قید نمایند مفاد این اطلاعیه درسه‌نوبت هر نوبت به فاصله یک هفته در روزنامه اطلاعات منتشرخواهد شد .

شهردار شاهرود ـ نوری

آگهی در مورد پرداخت وام

سازمان تربیت بدنی ایران بمنظور تکمیل و نوسازی‌و احداث باشگاههای ورزشی سراسر کشور، از محل‌اعتبارات عمرانی وامهای طویل‌المدت برای تهران و شهرستانها طبق آئین‌نامه مصوب شورای اقتصاد، با شرایط خاصی وام‌پرداخت مینماید . متقاضیان میتوانند برای کسب اطلاع بیشتر در مورد استفاده از وام و شرایط آن در تهران به سازمان تربیت‌بدنی ایران (اداره‌کل‌طرحها و برنامه ها) ودراستانها و فرمانداریها‌یکل به ادارات تربیت بدنی مراجعه نمایند .

م الف ۱٤۷۲

سازمان تربیت‌بدنی ایران

آگهی استخدام

دانشگاه اصفهان بمنظور تکمیل کادر فنی دانشکده دندانپزشکی بافراد زیرنیاز دارد :

۱ـ دکتر دندانپزشک .

۲ـ بهداشت کار دهان و دندان ـ دارای فوق دیپلم از آموزشگاههای عالی بهداشت دهان .

۳ـ تکنیسین دندانسازی ، حداقل دارای مدرک دوره اول متوسطه و گذرانیدن دوره دو ساله آموزشی‌هنرستان تکنیسین دندانسازی (پروتز) .

داوطلبان میتوانند یک نسخه از فتوکپی مدارک‌تحصیلی خود را بانضمام دو قطعه عکس٤×٦ و فتوکپی شناسنامه‌و برگ انجام خدمت و با معافی نظام وظیفه حداکثر تاپانزدهم اردیبهشت ماه ۱۳۵٤ به آدرس دبیرخانه دانشگاه ، اداره کارگزینی واقع در خیابان بهشت‌آئین ارسال نمایند تا در مورد استخدام آنان اقدام لازم معمول گردد .

رئیس دانشگاه اصفهان

آگهی مزایده‌فروش ملاس

قسمت نیشکر هفت تپه‌وابسته به‌سازمان آب‌وبرق خوزستان حدود چهل هزارتن ملاس نیشکر راتحویل‌در محل کارخانه‌واقع‌درهفت‌تپه‌خوزستان از طریق مزایده طبق شرایط مربوطه که دراوراق مزایده مندرج است بفروش میرساند .

علاقمندان‌بشرکت‌درمزایده میتوانند ضمن مراجعه به دفتر تدارکات‌قسمت‌نیشکر واقع‌دربلوار الیزابت‌خیابان میکده ـ شماره ۱۲ویااداره‌ماتریل قسمت نیشکر واقع در هفت تپه مراجعه و بادریافت اوراق مزایده پیشنهاد خود را حداکثر تاساعت۱۰صبح روزدوشنبه دوم تیر ماه ۱۳۵٤ به دفتررئیس قسمت نیشکر واقع در هفت‌تپه شخصا و یابوسیله پست سفارشی تسلیم دارند .

پیشنهادات درساعت ۱۱همان روز در اطاق‌کنفرانس قسمت نیشکر باز و قرائت‌خواهد شد.حضورپیشنهاد دهندگان در جلسه مزایده‌آزاد خواهد بود .

قسمت نیشکر در رد و یاقبول یک‌یاکلیه پیشنهادات مختارمیباشد.سایرشرایط مزایده در اوراق مزایده مندرج است .

قسمت نیشکر هفت‌تپه

آگهی استخدام‌استادیار

موسسه آموزش عالی آمارو‌انفرماتیک‌وابسته به سازمان برنامه و بودجه‌برابر مقررات آئین‌نامه استخدامی اعضاءهیات‌علمی تعدادی استادیار تمام‌وقت باحقوق و مزایای مکفی برای گروه های آموزشی‌خود بشرح زیر استخدام‌مینماید:

۱ـ گروه آمار	۲ نفر
۲ـ گروه علوم‌کامپیوتر	۲ نفر
۳ـ گروه ریاضی	۲ نفر
٤ـ گروه‌علوم انسانی	۱ نفر

داوطلبانی که دارای درجه دکترا درزشته مربوط باشند میتوانند تقاضای خود را بانضمام فتوکپی مدرک‌تحصیلی (یا ارزشنامه تحصیلات خارجی)،فتوکپی ریز نمرات دانشگاهی ، بیوگرافی کامل و دوقطعه عکس حداکثر تا تاریخ ۱ر٤ر۱۳۵٤ بوسیله پست به نشانی‌موسسه واقع در خیابان تخت‌جمشید ـ مقابل سفارت امریکا شماره ۱۳۹۷ارسال‌دارند .

از داوطلبان واجد شرایط برای انجام‌مصاحبه دعوت بعمل خواهد آمد .

موسسه آموزش‌عالی‌آمار وانفرماتیک

آگهی جهت‌اطلاع سهامداران شرکت دبل‌نیت‌ایران(سهامی‌عام)

نظر باینکه پرداخت صدی‌پنجاه مبلغ‌اسمی سهام مورد تعهد سهامداران در جلسه مورخ ۳۰ر۱ر۵٤ به تصویب هیئت مدیره رسیده است (صدی بیست نقدا و صدی سی سفته بمدت ۱۲ ماه) خواهشمند است صدی بیست نقدی را تا آخروقت اداری روز یکشنبه ۱۵ر٤ر۵٤ بیکی از حساب های جاری ۳٦۸۳ بانک اعتبارات صنعتی یا ۳۳۳۳ بانک صادرات یزد و یا ٤۵۳۵ بانک سپه در یزد واریز و برای سپردن سفته به مبلغ سی درصد قبل‌از انقضای تاریخ فوق بدفتر شرکت شماره ۱٤۱ خیابان کاخ در تهران‌ویا محل شرکت دبل‌نیت در خیابان فرودگاه یزد مراجعه فرمائید .

شرکت دبل‌نیت ایران
(سهامی عام)

دومین کنگره بین‌المللی مهندسی شیمی ایران توسط دانشکده مهندسی‌شیمی دانشگاه صنعتی آریامهر

از ۲۱ تا ۲٤ اردیبهشت ۱۳۵٤(۱۱ـ

تلفن سرویس حوادث ۳۱۱۲۱۲

ششمین روز محاکمه متهمان جنایت «جسدی در کف اتاق» ... وکیل مدافع خورشید مرادپور :

آقای دادستان، درباره خورشید بی‌انصافی کرده‌اید

★ خورشیدمرادپور، درکنار وکیل‌مدافع‌خود : وکیلش‌سخت امیدوار است‌که‌اورا تبرئه‌کند...

«...آقای دادستان ، شما بی‌انصافی کرده‌اید ! . بله آقای دادستان ، شما مجرم می‌آفرینید، زیرا هیچکس به‌خاطرارتکاب‌جرم، مجرم نمیشود بلکه فکر اینکه دیگران وی‌را مجرم میدانند او رامجرم میسازد ...»

این مطالب را صبح امروز آقای حسن رستگار ـ وکیل مدافع خورشید مرادپور ـ دردفاع از موکل خود درداگاه‌بیان داشت. وی که مبنای دفاع خود را بر چهار رکن قرارداده بود ،گفت: من ابتدا به مطالب آقای‌دادستان در حدود کیفرخواست و قرار مجرمیت صادره ، پاسخ میگویم‌و سپس درباره محتویات پرونده مطالبی به عرض دادگاه محترم خواهم رساند . آنگاه وضع اجتماعی‌و کیفیت وقوع یک چنین جنایاتی را تشریح خواهم کرد و در پایان در خصوص مدافعات‌دو نفر همکارانم‌از موکل خودشان، مطالبی خواهم گفت، چرا که هر دو آقایان بجای‌اینکه از اتهام وارده به موکل خود دفاع کنند ، درمقام توضیح و تشریح اتهامات وارده به‌موکله اینجانب برآمدند . در حالیکه بموجب کیفرخواست صادره ، متهم ردیف یک این پرونده ، آقای نوشن‌آبادی‌است نه‌خورشید مرادی‌پور ! »

● ... بی‌عدالتی کردید ! »

رستگار همچنین گفت :«...بله آقایان !...آقای‌دادستان برخلاف اظهارخود که‌ازخداوند خواسته بودند، در طریق عدالت و انصاف سخن گویند ، عدالت را از بین بردند و متهمین را آنچنان که دیدید مورد حمله قرار دادند ، همچنانکه موکله من را «خورشید بی‌فروغ» و یا «زن هزار چهره» معرفی کردند و درواقع قبل از اینکه اتهام متهمی در محضر دادگاه ثابت شود،آقای دادستان بااین بیانات آنها را محکوم کرده‌اند...»

رستگار در این لحظه روی خودرابسوی دادستان‌دادگاه‌ـ آقای مسلم لواسانی گرداند و خطاب به او گفت : «...آقای دادستان ، شماکم‌لطفی کردید که اینگونه‌متهم را موردضرب و شتم روحی قرار دادید ... آری ... زمانی که خورشید با استعانت از خداوند متعال و با رای قضات شریفی که در اینجا تشریف دارند از اتهام منتسبه مبرا شد ، شما چگونه در اظهار نظر خود تجدید نظر خواهید کرد ؟»

رستگار با این کلام که در ابتدای سخنان خودگفت، در واقع میخواست این نکته را هم متذکر شود که از نظراو خورشیدبی‌تقصیر است. وکیل مدافع خورشید همچنین در خصوص کیفرخواست صادره و قرار مجرمیت آن گفت : « هیچگونه دلیلی که حاکی‌از توجه اتهام به‌خورشید مراد»، پور باشد ، وجود ندارد در حالیکه‌وقتی مساله‌ای درحدود ماده ۱۷۰ یا ماده ۱۷۱ ناظر به ماده ۱۷۰ قانون مجازات عمومی مطرح میشود ، در کیفرخواست بایستی علل و دلائل ماده استنادی روشن باشد که متاسفانه یاخوشبختانه (از نظر من وموکلم) ، دراین کیفرخواست حتی یک مورد نمیتوان یافت که دادسرای استان استدلالی کرده باشدکه خورشید شریک‌درقتل‌شوهرش است .

★ آیا دیوار، آلت قتاله‌است؟

رستگار در حالیکه رو به تماشاچیان وجایگاه خبرنگاران مطبوعات کرده بود و با حرارت درباره این موضوع سخن‌میگفت، باردیگردادستان را مخاطب قرار داد و افزود: «... بله شما اگر چنین چیزی را در کیفرخواست ملاحظه کردید که میتواند اتهام را متوجه موکله من کند ، از همین لحظه ازسخن گفتن باز میایستم ...»

وی همچنین گفت : باید ثابت شود که خورشید در جرح یا ضربی که به مرحوم موسی واردآمده شریک بوده و این ضرب و جرح‌درصورت اثبات ورود عمدی بوده‌است، آن وقت که این مطلب ثابت شد با توجه به ذیل ماده ۱۷۱ باید ثابت کنید که دیواری‌که سر موسی ولایتی ـ مقتول‌ـ به آن زده شده آلت قتاله بوده است .

● دنباله این محاکمه با تفسیری که پیرامون‌آن‌خواهیم داشت،همچنان منتشر میکنیم.

پرونده جنایت تا امروز ۴۵۰ صفحه است

★ امروز محاکمه خورشید مراد؟پور و معشوقش علی محمد نوش‌آبادی به حساس‌ترین نقطه خود رسیده بود، چرا که با پایان دفاعیات میرکنی و نوائی ـ وکلای نوش‌آبادی‌ـ انتظار برای آغاز دفاع از خورشید، جمعیت زیادی را به تالار بزرگ جنائی کشاند، تاجائیکه انبوه جمعیت به‌حدی رسید که عده‌ای از آنها پشت درهای تالار ماندند وبه داخل راه نیافتند .

● برگهای پرونده جنایت «جسدی در کف اتاق»، هرروز که از آغاز دادرسی میگذرد، انبوه وانبوه‌تر می شود، تاجائیکه عباس نظیری منشی دادگاه میگوید تاآخر وقت امروز برگهای این پرونده از ۴۵۰ صفحه گذشت.

● دادستان دادگاه ـ مسلم لواسانی‌ـ بادقت مطالبی را که وکلای مدافع نوش‌آبادی ووکیل خورشید میگویند، یادداشت میکند .

به‌این ترتیب به‌نظر میرسد وی راجع به‌نکات مختلفی که هرسه وکیل به‌آنها اشاره کرده‌اند، مطالب بسیاری خواهد داشت که بگوید واز این‌رو انتظار میرود دادگاه فردا شاهد هیجان فوق‌العاده‌ای باشد .

● در میان تماشاچیان دادگاه همه تیپ افراد بچشم میخورند: از دختر دانشجو وبانوی کارمند و خانه‌دار گرفته، تا کارآموز قضائی و وکیل دادگستری در این میان آنچه که توجه گروهی از تماشاچیان دیروز دادگاه را بخود جلب کرده بود، این بود که زنی باچادر و روبند‌ـ مقنعه ـ به دادگاه آمده بود و با دقت مسیر دادرسی را تعقیب میکرد !

پدر جوانی که دختر ۳ ساله‌اش را شکنجه میداد :

من سیگارم را روی گوشت پای دخترم خاموش میکنم!

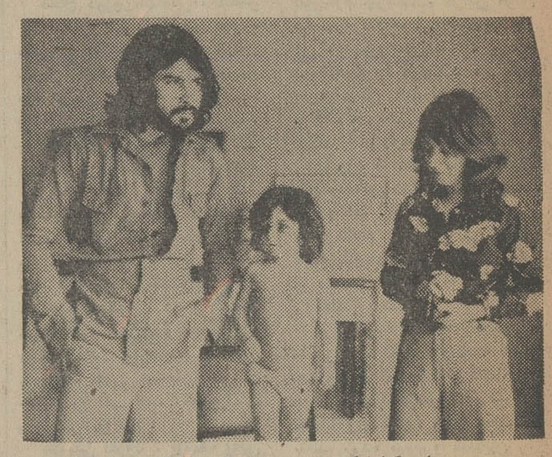

★ پدر و مادر گیلدا که همراه دختر کوچکشان دیده می‌شوند پس از بازداشت ، تحت‌آزمایش های روانی قرار گرفتند ...

★ مادر این دختربچه نیز در شکنجه دادن او ، با شوهرش همکاری میکرد!

★ این زن و شوهر جوان ، تحت آزمایش های روانی قرار گرفتند ...

محمود فقیه ، مردی که متهم است به اتفاق همسر خود ـ مهناز شریف زاده ـ فرزند سه ساله‌اش « گیلدا » را با آتش سیگار شکنجه کرده‌است ، تحت نظرماموران بسر می‌برد و به گفته آقای بنی‌صدر ، دادستان شیراز ، ماموران در مورد چگونگی زندگی و حالات روحی این زن و شوهر جوان، دست به تحقیقات دامنه‌داری‌زده‌اند.

خبرنگار ما در شیراز مینویسد :

عده‌ای از ساکنان خیابان «مشیرنو» شیراز به ماموران کلانتری هشت شیراز اطلاع دادند که در یکی از خانه های این خیابان دختربچه‌سه ساله‌ای بنام « گیلدا » تحت شکنجه پدر و مادرش قرار گرفته است .

ماموران بااجازه دادستانی، شبانه به خانه‌این‌زن وشوهر رفتندو«گیلدا » را دربسترش بیهوش یافتند .

خبرنگار ما درشیراز بدنبال این گزارش با صاحبخانه و همسایه این زن و شوهر ونیز باافسر کشیک کلانتری هفت‌ودادستان شیراز گفتگو هائی دراین‌زمینه بعمل آورد.

★ بچه را حبس میکردند!

خدیجه نیک سرشت(کارمند) همسر صاحبخانه‌یی که محمود و مهناز و فرزند سه ساله‌شان در آن ساکن بودند گفت :

ـ این زن و شوهر ، شش ماه قبل بخانه ما آمدند و طبقه همکف را اجاره کردند.

در بدو ورود آنها، «گیلدا» سه ساله نزد مادر بزرگش‌ـ مادر «مهناز» ـ بود ولی زن و شوهر با زور بچه را از مادر بزرگش گرفتند .

پس از آمدن « گیلدا » ـ همیشه صدای گریه های‌شدید او از آپارتمان همکف‌درطبقه دوم بگوش‌مامیرسید . هربار هم که‌اعتراض میکردیم‌میگفتند بچه خودمان است و اختیارش را داریم .

از طرفی « گیلدا » در تمام ساعات روز در منزل تنها بود ـ مادر و پدرش اورا در اتاقی حبس می‌کردند و از خانه خارج میشدند ساعت هشت شب نیز که بخانه می‌آمدند اورا زجرکش می‌کردند . در تمام مدتی که «گیلدا» در اتاق خانه حبس بود میگریست و به علت‌بسته بودن درها ما نمی‌توانستیم حتی به او آب یا غذا بدهیم.

این زن افزود : بغضی شبهاصدای‌برخورد سر گیلدا را با در و پنجره می‌شنیدیم. ظواهر نشان میدهد محمود و مهناز زن و شوهرجوان معتاد به مواد مخدر هستندو شاید تحت تاثیر این مواد «گیلدا» را شکنجه میدادند.

★ پای دخترم ، زیرسیگاری من ...

رحیم رستمی ـ صاحبخانه گفت : بارهااز محمود فقیه پدر گیلدا شنیده بودم که می‌گفت « پای دخترم زیر سیگاری من است ! » من با ناباوری به او نگاه می‌کردم ولی او پای دخترش را نشان میداد که جابجا براثر آتش سیگار سیاه شده بود.

دلیل این کار وحشیانه را می‌پرسیدم میگفت : این بچه مرا دوست ندارد ، منهم‌اورا دوست ندارم او دایما خود را کثیف می‌کند .

★ بیماری روانی ، یا ...

ستوان بیات پور ـ افسر نگهبان کلانتری ۷ شیراز که برپرونده متشکله نظارت‌داشته گفت : در طول خدمتم‌تاکنون به چنین ماجرائی برخورد نکرده‌ام و نمیتوانم قبول‌کنم که پدر و مادر «گیلدا» از نظر روانی سالم هستند .

آقای بنی‌صدر دادستان‌شیراز گفت :

ما سرگرم تحقیق در مورد چگونگی زندگی و حالات روحی محمود فقیه هستیم . این مرد باید از نظر روحی تحت معاینه پزشکان قرارگیرد و گرنه دلیلی ندارد ، پدری به این طریق بچه خود را شکنجه کند .

دکتر تعقل پزشک قانونی شیراز گفت : این بچه هم از طرف پدر و هم از طرف مادر شکنجه میشده و این عمل وحشیانه میتواند علل مختلفی داشته باشد ـ از جمله‌اینکه پدر و مادر مذکور بواسطه دست یافتن به پاره‌ای‌ازمقاصد اینکار را میکرده‌اند . (دکتر تعقل از چگونگی این مقاصد پرده برنداشت) .

وی افزود : بیماری روانی نیز یکی از عوامل بروزچنین وقایعی است .

حبیب حجابی ـ همسایه دیوار بدیوار زن و شوهر جوان گفت : این پدر و مادر هردو معتادند . شبها فریاد جگرخراش بچه‌شان مرا عذاب می‌داد هربار همکه اعتراض میکردم با خشونت آنها روبرو میشدم .

★ دختر معصوم ، با سر و صورت‌وچشم‌هایی که زیرشکنجه کبود شده است ... روی‌پاهای دخترک ، جای آتش سیگارردیده می‌شود ...

پرویز حجازی صیاد بزرگ ستاره ها تقدیم می کند

گوگوش

فلداس برنامه کمدی عروسکی
تریوموناکس بهترین برنامه کمدی موزیکال از پالادیوم لندن
تریومکزیکانو خوانندگان مکزیکی
رقص فولکلوریک یولاندا ازیوگسلاوی
بالت کره‌ای وانگلیسی
دربرنامه
باکارا
تلفنهای رزرو
۶۲۸۲۰۸-۶۲۵۱۷۷

بعداز موفقیت‌جهانی فیلمهای «بروس‌لی» اینک کمپانی «برادران‌شاو» یك اثر قوی وپرحادثه دیگر کاراته‌ای تقدیم میکند که بطورقطع علاقمندان فیلمهای «بروس‌لی» را شادو راضی میکند

ازفردا صبح درگروه سینماهای
سهیلا ـ پلازا ـ مراد
ناهید ـ داریوش

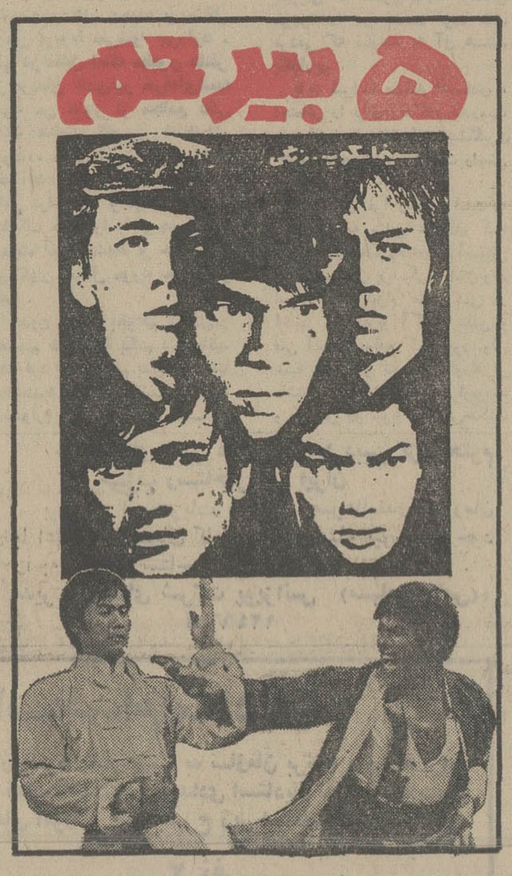

برای تهیه وام شرطی از ۲ تا یکصد میلیون ریال باما تماس بگیرید. پاکپور ۶۶۶۲۶۳ ـ ۶۶۴۶۱۸ ـ ۶۶۰۲۰۰

تهران خوراک
غذای جشنها و میهمانی های شما را تهیه و درمنزل تحویل و پذیرائی مینماید.
تلفن : ۳۰۱۳۱۶

پرویز حجازی صیاد بزرگ ستاره ها تقدیم می کند

حمیرا بهار شکوفان موسیقی اصیل ایرانی
فلداس برنامه کمدی عروسکی
تریوموناکس بهترین برنامه کمدی موزیکال از پالادیوم لندن
تریومکزیکانو خوانندگان مکزیکی
رقص فولکلوریک یولاندا ازیوگسلاوی
بالت کره‌ای وانگلیسی
دربرنامه
باکارا
تلفنهای رزرو
۶۲۸۲۰۸-۶۲۵۱۷۷

پرویز حجازی صیاد بزرگ ستاره ها تقدیم می کند

کورس خواننده پرشور و حال
فلداس برنامه کمدی عروسکی
تریوموناکس بهترین برنامه کمدی موزیکال از پالادیوم لندن
تریومکزیکانو خوانندگان مکزیکی
رقص فولکلوریک یولاندا ازیوگسلاوی
بالت کره‌ای وانگلیسی
دربرنامه :
باکارا
تلفنهای رزرو
۶۲۸۲۰۸-۶۲۵۱۷۷

پرویز حجازی صیاد بزرگ ستاره ها تقدیم می کند

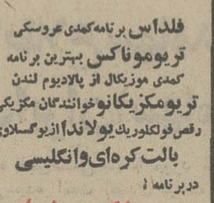

هوشمندعقیلی
فلداس برنامه کمدی عروسکی
تریوموناکس بهترین برنامه کمدی موزیکال از پالادیوم لندن
تریومکزیکانو خوانندگان مکزیکی
رقص فولکلوریک یولاندا ازیوگسلاوی
بالت کره‌ای وانگلیسی
دربرنامه
باکارا
تلفنهای رزرو
۶۲۸۲۰۸-۶۲۵۱۷۷

پرویز حجازی صیاد بزرگ ستاره ها تقدیم می کند

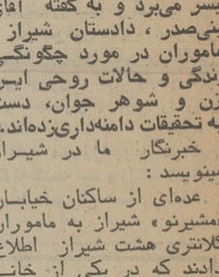

سلی پرشور وجوان
فلداس برنامه کمدی عروسکی
تریوموناکس بهترین برنامه کمدی موزیکال از پالادیوم لندن
تریومکزیکانو خوانندگان مکزیکی
رقص فولکلوریک یولاندا ازیوگسلاوی
بالت کره‌ای وانگلیسی
دربرنامه :
باکارا
تلفنهای رزرو
۶۲۸۲۰۸-۶۲۵۱۷۷

آیا این فیلم را دیده‌اید ؟
اگر ندیده‌اید آنان که دیده‌اند چنین مینویسند
جوانان
اثری بی‌پروا ...
جاذبه جسم ثابت میکند که دوران تجلی غول‌های سینما سپری شده است
بانوان
یك‌اثر کاملا استثنائی ... هفتگی

آغاز هفته ششم نمایش در
سینمارادیوسیتی

برای جلوگیری از ازدحام همه روزه
سئانس فوق‌العاده ۱٫۳۰ بعد از ظهر

او یك پلیس جدی و وظیفه شناس بود

سوار بریك موتوسیکلت قوی‌در یك‌جاده پرجنجال که‌مرگ وتصادف هرلحظه‌تهدیدش میکرد ...

ازفردا صبح فقط در
سینما ریولی

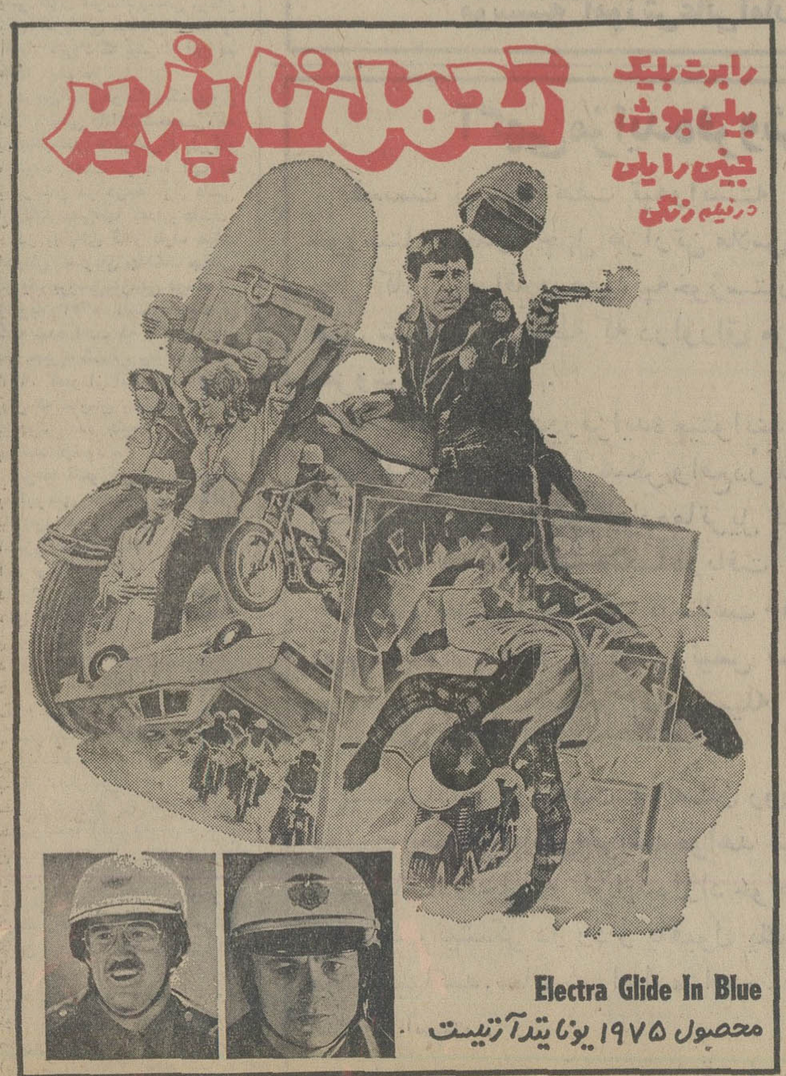

گیشه سینماریولی برای رزرو بلیط آماده است

ازصبح چهارشنبه فقط در
سینماکاپری

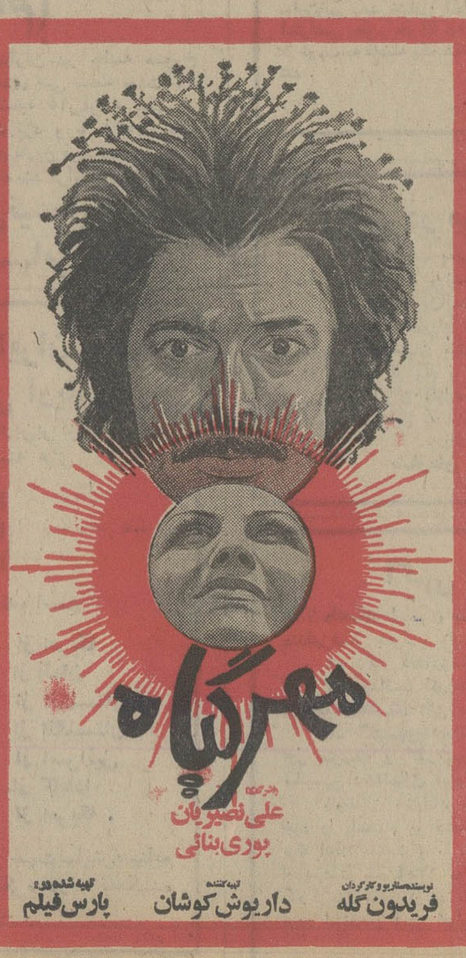

مجالس ترحیم

بازدشت همه بسوی اوست

دانشگاه آذرآبادگان فقدان نابهنگام آقای دکترمنوچهر **منوچهری** یکی از اساتید عالیقدر دانشکده پزشکی خود را باطلاع عموم استادان و دانشجویان و کارکنان وابسته به دانشگاه میرساند .

مجلس ترحیم آن روانشاد در تهران در روز سه‌شنبه دوم اردیبهشت از ساعت ۲ تا ٤ بعداز ظهر در خانقاه صفی علیشاه و در شهرستان تبریز در روز چهارشنبه سوم‌اردیبهشت ماه از ساعت ٤ تا ٦ بعداز ظهر در مسجد شهیدی برگزار خواهد گردید .

ضمنا بمنظور تجلیل از خدمات‌نامبرده مجلس یادبودی نیز در آمفی‌تئاتر دانشکده پزشکی تبریز در روز شنبه ششم اردیبهشت از ساعت ۱۰ تا ۱۲ برپا خواهد بود .

دانشگاه آذرآبادگان

آ_۱۵۳۹

باکمال تاسف درگذشت‌ناگهانی‌مرحوم **پروفسورمنوچهر منوچهری** برادر سرکار خانم زهرا منوچهری کارشناس تحقیقات اقتصادی دانشکده اقتصاد را به‌اطلاع میرسانند .

مجلس ترحیم آن مرحوم از ساعت۲تا٤بعدازظهر روز سه‌شنبه ۵٤ر۲ر۲ درخانقاه صفی‌علیشاه برگزار می‌شود .

اعضای هیات علمی‌وکارمندان دانشکده اقتصاد دانشگاه‌تهران

آ_۱۵۱۵

با نهایت تاسف درگذشت ناگهانی شادروان **پرفسور منوچهر منوچهری** استاد دانشگاه تبریز برادر همسر گرامی جناب آقای مهندس احمد خواجه‌نائینی مدیرعامل این شرکت را باستحضار دوستان و آشنایان محترم میرساند .

مجلس ختم آن مرحوم روز سه‌شنبه دوم اردیبهشت‌از ساعت ۱٤ تا ۱٦ در خانقاه صفی علیشاه منعقد میگردد .

شرکت جاب

آ_۱۵۳۹

با نهایت تاسف و تالم درگذشت شادروان **پروفسور منوچهر منوچهری** استاد دانشگاه تبریزبرادر همسر گرامی جناب آقای مهندس احمد خواجه‌نائینی رئیس‌هیئت مدیره این شرکت را باستحضار دوستان و آشنایان محترم میرساند .

مجلس ختم آن مرحوم روز سه‌شنبه دوم اردیبهشت‌از ساعت ۱٤ تا ۱٦ در خانقاه صفی‌علیشاه منعقد میگردد .

شرکت مپنا (سهامی خاص)

آ_۱۵۳۹

با نهایت تاسف و تالم درگذشت ناگهانی شادروان **پرفسور منوچهر منوچهری** استاد دانشگاه تبریز برادرهمسر گرامی جناب آقای مهندس احمد خواجه‌نائینی عضو هیئت مدیره این شرکت را باستحضار دوستان و آشنایان محترم میرساند.

مجلس ختم آن مرحوم روز سه‌شنبه دوم اردیبهشت‌از ساعت ۱٤ تا ۱٦ در خانقاه صفی علیشاه منعقد میگردد .

شرکت مسا (سهامی خاص)

آ_۱۵۳۹

منیرالزمان احمدی مهاجر (منوچهری) . بولا ، مهین ، فریدون ، مهندس ابراهیم و زهرا منوچهری .

با یکدنیا تاثر و تاسف درگذشت ناگهانی عزیز از دست رفته خود دکتر **منوچهر منوچهری** استاد دانشگاه‌آذرآبادگان را در تبریز باطلاع عموم بستگان و آشنایان میرسانند .

مجلس یادبود آن مرحوم روز سه‌شنبه دوم اردیبهشت ماه از ساعت ۲ تا ٤ بعداز ظهر در خانقاه صفی‌علیشاه‌برگزار خواهد شد .

خانواده های وابسته : منوچهری ، افغان ، خواجه‌نائینی، نویم ، اسماعیل‌زاده ، مصدقی ، رشیدی ، قراگزلو ، مردانی، رازمندی ، نیری ، ساجدی ، دبیحی ، بیداد ، مقدس .

آ_۱۵۳۹

با نهایت تاسف و تاثر درگذشت مادر عزیزمان شادروان **کبری سعیدی** را باستحضار بستگان و آشنایان می رساند .

مجلس ترحیم زنانه ومردانه فقیده سعیده از ساعت ٦ تا ۸ بعدازظهر روز سه‌شنبه ۵٤ر۲ر۲ در خانقاه صفی علیشاه منعقد است .

سهبد رحیمی لاریجانی. امیرفیض. افضلی . آراسته . رضاخانی. قنبر. قلی‌زاده .

آ_۱٤۹۹

روزنامه اطلاعات- مصیبت و اردهٔ رابخانو ادههای عزادار بویژه بازماندگان آنمرحو مه تسلیت میدهیم

خانواده‌های : آشوری. ستارهشناس . فرهادیان. طبیبیان. طوماریان . طاهری .

بانهایت تاسف درگذشت ناگوار شادروان **بانو خورشید رحیمیان (آشوری)** همسر آقای ماشاءالله آشوری را باطلاع دوستان و آشنایان و بستگان میرسانند .

مجلس ختم آن رفته عزیز روز چهارشنبه سوم اردیبهشت ٥٤ ساعت ٤تا٦ بعدازظهر در کنیسای اتفاق واقع در خیابان شاهرضا اول خیابان آناتول فرانس شرق دانشگاه تهران منعقد میباشد .

آ_۱٤۵۹

بانهایت تاثر فوت **بانو حاجیه عفت زاهدی** همسر ومادر و خواهر عزیزمانرا باطلاع میرسانیم .

حاج سید رضا معتمد لاریجانی. اعظم‌السادات معتمد لاریجانی (رمضانزاده). محمود زاهدی .

باکمال تاسف درگذشت **بانو عفت زاهدی** را باطلاع کلیه بستگان و دوستان میرساند: مجلس ترحیم آنمرحومه از ساعت ٥تا۷ بعداز ظهر روز سه‌شنبه مورخ دوم اردیبهشت ماه سال جاری در مسجد الجواد برگزار میشود .

خانواده‌های : معتمد لاریجانی. زاهدی. رمضانزاده . چوبخو. محیط لاریجانی. میراحمدیان. میرولی. محمدعلیان لاریجانی. رحیمی لاریجانی. وحدتی لاریجانی. یمین. رادمان شهبال. شفیعی لاریجانی. فیاض لاریجانی. زارع . خواجه نوری. سید احمدیان. پرمان. فرهود . عابدینی . مرادیان . عامری. کاشانی. حسینی. رضائی. صفاری. زنگنه . سماعی . نقوی. قاضی نوری. عادل. سخن‌گو. عصمت. فخارنیا . میر کاظمی. عبدالهی .

آ_۱۵۲۵

روزنامه اطلاعات - بخانو ادههای عزادار بویژه بازماندگان آنمرحومه تسلیت میدهیم

پرسه

باکمال تاسف درگذشت شادروان **رستم دینیار مزدائی** را در بمبئی باطلاع دوستان و اقوام میرساند مجلس پرسه‌آن روانشاد روز سه‌شنبه بتاریخ ۲ اردیبهشت‌ماه ۱۳۵٤ ازساعت ٤ الی ٦ بعد از نیمروز در سالن ایرج کوچه زرتشتیان‌برگزار خواهد شد

بهمن مزدائی. فرنگیس پیمان مزدائی. دی‌بانو فروهری. ابوذرجمهر مزدائی. خداداد مزدائی. مریخ مزدائی و هرمزد سروشیان. مهین‌بانو مزدائی. بیژن مزدائی. ارسطو مزدائی . فریدون فروهری . پری فروهری و مهربان اشیدری . سیما کشاورزی .

روزنامه اطلاعات - بخانو ادههای عزادار تسلیت میدهیم

انا لله و انا الیه راجعون

بدین وسیله فوت مرحوم **علی‌اکبر قسیمی خمینی‌بزرگ** خاندان قسیمی را باطلاع اقوام و دوستان و همشهریان محترم میرساند .

مجلس ترحیم زنانه و مردانه آن مرحوم از ساعت ٤ تا ٦ بعداز ظهر روز سه‌شنبه دوم اردیبهشت ماه در مسجد فخرالدوله دروازه شمیران منعقد است با شرکت خود در این مجلس روح آن مرحوم را شاد فرمائید .

محمدعلی قسیمی ، غلامحسین قسیمی ، محمودقسیمی، احمد قسیمی ، مرتضی قسیمی ، مصطفی قسیمی و خانواده های وابسته .

روزنامه اطلاعات - بعموم بازماندگان تسلیت میدهیم

باکمال تاسف و تالم فوت ناگهانی مرحوم **عباس رفوگران** که یکی از همکاران قدیمی وصمیمی بودند باطلاع دوستان و همکاران محترم میرساند .

مجلس ترحیم آنمرحوم روز سه‌شنبه ۵٤ر۲ر۲ از ساعت ۳ الی ۵ بعداز ظهر در مسجد الجواد علیه‌السلام برگزار خواهد شد .

هیئت مدیره اتحادیه فروشندگان لوازم الکتریکی

آ_۱٤۹۳

بااندوه فراوان درگذشت ناگهانی مرحوم آقای **عباس رفوگران** را باطلاع دوستان و آشنایان میرساند .

مجلس ترحیم مردانه وزنانه آن مرحوم روز سه‌شنبه‌دوم اردیبهشت ماه از ساعت ۳تا۸ بعدازظهر در مسجد الجواد برگزار میگردد .

حسن نورصالحی. عباس نورصالحی

آ_۱۵۲۱

با قلبی آکنده از تاسف وتالم درگذشت نابهنگام مرحوم **عباس رفوگران** را به‌اطلاع فامیل و آشنایان میرساند مجلس ترحیم مردانه وزنانه آن مرحوم ازساعت ۳ الی ۵ بعدازظهر روز سه‌شنبه دوم اردیبهشت در مسجد الجواد برگزار میگردد

خانواده‌های : رفوگران. مهندس کیانتاژ. مدرسی . مهندس اثنی‌عشری. رفعت. آگاه تهرانی. قیاسی. طباطبائی . کافی . انتظاری. کریمی‌ها . صالحی . پورآسا . اخوان فرشچی . تیوروزخان. نادرپور. تحریریان. منصوری. عطارها. برقعی. فیومی. فدوسی. حیدری. ذکاوت . تاجری . دستفروشان . شیخان. رجبی اسلامی. دهقان. شاکری .

آ_۱٤۲۹

روزنامه اطلاعات - بخانو ادههای عزادار مصیبت و اردهٔ را تسلیت میدهیم

خانواده‌های : حمزوی . فرسیو . دوستان . قدوسی . کوهستانی. جراحی. الهی. وکیلیان. اسمعیل‌زاده . خداداده. شریفی. ازموده. اخگر. صفوت. مهرانفر. فرجادآزاد. سیف نراقی. شریفی آشتیانی. رهبر عدل. میرلطیفی. صبوری. نیری. شعیبی. شهدوست مقدم. فروغی. ایمانی. ساروی. نادری . اسدی. شیرازی. بصیری. حاج عسگری. علی شاهی .

بانهایت تاسف وتاثر درگذشت ناگهانی شادروان سید **جمال‌الدین حمزوی** (سرهنگ بازنشسته شهربانی) را باطلاع دوستان و آشنایان میرساند .

مجلس ختم مردانه وزنانه آن مرحوم روز سه‌شنبه‌دوم اردیبهشت ماه ساعت ٤تا٦ بعد از ظهر در خانقاه صفی‌علیشاه برگزار میشود .

نصرت (فرسیو). بیژن. حسین. امیر محمود . شهزاد. شهناز حمزوی .

آ_۱٤۷۹

روزنامه اطلاعات - مصیبت و اردهٔ را بعموم خانو ادههای عزادار بویژه بازماندگان آنمرحوم تسلیت میدهیم

هو الباقی

بانهایت‌تاسف وتاثر فوت مرحوم **حاج عباس فرخ‌زادی (صبری)** را باطلاع خویشاوندان و دوستان میرساند. مجلس ترحیم آن مرحوم روز دوشنبه ۱ر۲ر۵٤ از ساعت ۹ صبح تا۲ بعد ازظهر در حسینیه فرخ‌زاد ومجلس زنانه درمنزل آن مرحوم واقع در فرخ‌زاد و روز چهارشنبه ۳ر۲ر۵٤ از ساعت ۳ تا۵ ونیم بعدازظهر در مسجد حاج جعفر قلی واقع در خیابان شهباز دروازه دولاب ومجلس زنانه درمنزل آن مرحوم‌منعقد میباشد. شب هفت آن مرحوم روز پنجشنبه ۲ر۲ر٥٤ مجلس یادبودی از ساعت ۲تا٦ بعدازظهر در حسینیه فرخ‌زاد منعقد می‌باشد .

حضور خویشاوندان و دوستان مایه تسلی خاطر بازماندگان و شادی روح آن مرحوم خواهد بود .

خانواده‌های : فرخ‌زادی . تبریزیان . حاج باقری . قاسمی. مدرسی تهرانی. علی‌بیگی. مطلبی. ساجدی. حقیقت‌پور. لعالی. طی. آقایان. فائضی و سپهری .

آ_۱٤۸۷

یادبود

یک سال‌پیش‌بهنگام فرارسیدن بهاران بود که به ابدیت پیوست . سخن از ناصر خموش خاموش‌است. ابدیت بهار فردوس پذیراگر روحش باد .

سه‌شنبه دوم اردیبهشت از ساعت چهار تا شش بعد از ظهر در سالن شماره ۲ بهشت زهرا .

همسرت گیلی خموش

آ_۱۲۳۹۱

سپاسگزاری

تشکر و اعتذار

بدینوسیله از کلیه سروران و همکاران و دوستان‌عزیزی که تلفنی- تلگرافی- کتبی و یا حضوری وبوسیله درج در نشریات بااینجانب ابراز همدردی نموده‌اند سپاسگزاری و اگر بعلت تالمات روحی تاخیری در عرض ارادت و تشکر حضوری رخ دهد پوزش می‌طلبم .

بندرعباس - ناو سروان ابوالفضل حاج حسینی مسگر

آ_۵۵۷

سپاسگزاری

از دوستان عزیز و بستگان که در مراسم مجلس ترحیم و شب هفت عزیز ازدست رفته «چنگیز رفیعی» شرکت فرموده ویا وسیله تلگراف و تلفن وجراید ابراز همدردی فرموده‌اند صمیمانه سپاسگزاریم .

خانواده رفیعی

آ_۵۵۸

از سروران معظم دوستان و بستگان گرامی که هنگام درگذشت مرحومه **بانو بزرگ پزشک** مادر اینجانبان‌درسنندج و تهران در تشییع جنازه و تدفین و مجالس ترحیم و ختم شرکت فرموده یا بوسیله نامه و تلگراف و جراید اظهار تسلیت فرموده‌اند صمیمانه سپاسگزاریم سعادت ذوات‌ارجمند را از خداوند بزرگ خواهانیم .

اقبال ودکتر اجلال پزشک

آ_۱۲۵۰۶

تسلیت

آقای احمد جیلانچی

بانهایت تاسف درگذشت پدر گرامیتانرا بشما و خانواده محترم تسلیت گفته دوام و بقای عمر کلیه بازماندگان را آرزومندم.

یوسفیان

آ_۱۲۵٤۰

آقای بهمن بهزادی

مصیبت وارده را به شما و خانواده محترمتان تسلیت میگوئیم .

حسین احمدی - رضا فاضلی - کیومرث اخوتی - کاظم مروتی - سیروس اکبری - پرویز خوشرو - حسین رضائی - محمود مرتضوی - بهرام نوروزی

آ_۱۲۵٤۱

جناب آقای دکتر رضا فلاح

بانهایت تاسف مصیبت وارده را تسلیت گفته بقای‌عمر و سلامتی شما و خانواده محترمتان رااز خداوند مسئلت داریم .

اسدالله محمودی - عباس مهری - محسن حصارکی- عباس خواجوی - سعید سامانی- خسرو وکیلی. احمد جلالی- کاظم الهیاری - حسین رستگاری .

آ_۱۲۵٤۱

تسلیت

جناب آقای بهمن بهزادی
مدیر عامل محترم بانک تهران

بانهایت تاسف مصیبت وارده را صمیمانه تسلیت گفته ، سلامتی و توفیق آنجناب را از درگاه ایزدمنان مسئلت دارد .

شرکت سهامی آبگینه

آ_۱۲٤۱۵

جناب آقای دکتر فلاح و بانو

با نهایت تاثر مصیبت وارده را تسلیت گفته خود را در غم شما شریک میدانم .

پرویز مهران

آ_۱۲۵۰۵

آقای حسین سماواتی

ضمن عرض تسلیت شریک غم شما هستیم .

محمود صلواتی. منصور مرادیان. محرم فرقانی

آ_۱۲۵۳۹

جناب آقای مهندس تشکری

کارگران ، کارمندان و مدیران شرکت مهندسی ترین مصیبت وارده را به جنابعالی و خانواده محترم تسلیت عرض می‌نمایند .

شرکت مهندسی ترین

آ_۱۵۰۳

جناب آقای محمود دهدشتی

بانهایت تاثر درگذشت همسر گرامیتان را تسلیت گفته بقاء عمر جنابعالی و خانواده محترمرا ازخداوند خواهانیم.

تقی زاهدی - حسن بهزاد

آ_۱۲۳۷٤

جناب آقای دکتر فلاح و بانو

با نهایت تاسف و تاثر فوت نابهنگام دختر عزیزتان را تسلیت عرض نموده بقاء عمرو سلامتی شما وخانواده‌محترمتان را از ایزد متعال خواستارم .

شرکت جیوه - اسحق خسروی

آ_۱۲٤۱۲

دوست عزیزمان آقای علی امیلی

با اندوه فراوان مصیبت وارده را بشما و فامیل محترم تسلیت میگوئیم .

ازطرف دوستان دانشجو - عبداله پویان

آ_۱۲٤٤۹

همکار ارجمند آقای خسرو بیرجندی

مصیبت وارده را تسلیت عرض نموده و خود را در غم شما شریک میدانیم .

فروزنده عدل. گل‌آرا جاوید. لیلا سمیعی. مینا فرجبر . سیامک زندپور. هما فهام. ناصر مدنی .

آ_۱۲٤۲۳

جناب آقای دکتر هوشنگ آشوری

باکمال تاسف وتاثر مصیبت وارده را به جنابعالی‌تسلیت عرض نموده امید است ما را درغم‌خود شریک و سهیم‌بدانید.

محمود ونکی - محمد یمینی

آ_۱۲۵۰۸

جناب آقای بهمن بهزادی

بانهایت تاسف فوت مادر بزرگوارتان را تسلیت عرض نموده بقاء عمر و سلامتی شما و خانواده محترمتان راآرزو داریم .

شرکت ساختمانی یاسا

آ_۱۲۵۰۹

جناب آقای مهندس تشکری

مصیبت وارده را تسلیت گفته مزید سلامت و عزت بازماندگان محترم را ازخداوند متعال مسئلت دارم .

مهندس آلیس

آ_۱۲۵۱۰

تیمسار معظم سپهبد طباطبائی وکیلی

بااندوه فراوان درگذشت مادر گرامیتان را تسلیت عرض نموده بقای عمر تیمسار معظم و بازماندگان آن مرحوم را خواهانم .

ع - عیسی‌زاده و بانو

آ_۱۲۵۱۱

همکار ارجمند آقای عبدالعلی باستانی

کارکنان شرکت بوتان و شرکت صنعتی بوتان مصیبت وارده درگذشت مادر گرامی را به جنابعالی‌و سایر بازماندگان صمیمانه تسلیت میگویند .

آ_۱۲۵۰۰

سرکار خانم پوراندخت عمید

بانهایت تاسف مصیبت وارده را تسلیت عرض نموده بقای عمر سرکار وخانواده محترمتانرا از درگاه ایزد متعال خواهانیم .

از طرف کارمندان و دانش‌آموزان دبیرستان راهور- قربانخانی

آ_۱۵٤۵

جناب آقای فریدون صبوری

درگذشت پدر گرامیتان را صمیمانه تسلیت میگوئیم و در غم شما شریکیم .

فاطمه همایون - نادر

آ_۱۵۳۷

جناب آقای دکتر رضا فلاح

مهندسین و کارمندان شرکت مهندسین مشارونداد و همکاران مصیبت وارده را به آنجناب و فامیل محترم تسلیت عرض مینمایند .

شرکت ونداد و همکاران

آ_۱۲۵۰٤

خانواده محترم حاج سید ابوطالب رخصفت

مصیبت وارده را صمیمانه تسلیت عرض نموده خود را در غم شما شریک میدانم و از خداوند متعال صبر و شکیبائی برایتان آرزو دارم .

صادق ابراهیمی

آ_۱۲۵۰۳

جناب آقای قدرت‌الله تشکری

مصیبت وارده را تسلیت عرض نموده و سلامتی و بقاء آن خاندان محترم را از خداوند متعال خواستارم .

محسن حبیبی

آ_۱۲۵۰۷

جناب آقای ایشخان گریگوریانس مدیر عامل زیمنس

مصیبت وارده را از صمیم قلب تسلیت میگوئیم.

کارکنان، کارمندان و مدیران شرکت شناسا پطروسیان- شیخان

آ_۱۲٤۹۵

دوستان عزیزم برادران مدبر

فوت ناگهانی مادر گرامیتان را از صمیم قلب تسلیت عرض نموده و خودرا در غم شما شریک میدانم.

محمد کاظمی

آ_۱۵۱۹

مهندسین و کارکنان شرکت هود

مصیبت وارده را به خانواده محترم فاطمی تسلیت عرض مینمایند .

آ_۱۵۲۹

جناب آقای قدرت‌اله تشکری

بانهایت تاسف و تاثر مصیبت وارده فوت مادر گرامیتان رابجنابعالی و خاندان ارجمند تسلیت عرض نموده از خداوند بزرگ برای بازماندگان طول عمر و سلامتی آرزومندم

اهواز - حسن عبدالخانی

آ_۵٤۹

ریاست محترم کارگزینی کارخانجات مخمل و ابریشم کاشان جناب آقای مصطفی موسوی

باکمال تاسف درگذشت نابهنگام برادر عزیزتان را بشماتسلیت عرض می کنم .

کاشان - مهندس محمدی

آ_۵۵۰

مصیبت واردهرا به خانواده محترم فاطمی بخصوص‌جناب آقای مهدی فاطمی تسلیت عرض مینمائیم.

محمد علی شارمهد. سیروس محسنین. جمیل محسنین

آ_۱۵۲۹

جناب آقای خلیلی - جناب آقای طوسیان

درگذشت ناگهانی همکار عزیزمان خانم نرگس خلیلی موجب اندوه فراوان همه ما است این مصیبت بزرگ رابشما تسلیت می‌گوئیم .

مشاوران ناحیه ۱۱

آ_۵٦۷

دوست و همکار ارجمند جناب آقای محمد ابراهیم ایزدپناه

فوت ناگهانی مادر عزیز ومصیبت وارده را به شما و خانواده گرامیتان تسلیت گفته و امید است ما راهم در غم و اندوه خود شریک بدانید .

رشت- شیخی. آزادی. صابری‌فر. مهدی‌وش . دلیری. بخشی. سروانی. پورهروی. خدامرادی. حسن‌نژاد. گلرنگ.

آ_۵٦۵

جناب آقای مهندس رضائی

بایکدنیا تاثر و تالم مصیبت وارده را به جنابعالی و خاندان ارجمندتان تسلیت عرض مینمائیم .

مجتبی‌ابرقوئی - عزیزالله اسماعیلی - عباس احمدیان- مسعود اختیاری - تقی اسفندیاری - محمود اقتصادی - ابراهیم قاسمی- فیروز نصرتی- بهمن مفیدی.

جناب آقای مهندس نصرت الله رضائی

باکمال تاسف مصیبت وارده را از صمیم قلب تسلیت گفته‌صبروشکیبائی برای جنابعالی و بازماندگان آرزومینمائیم.

رحمت الله ایزدی - باقر بهزادی - نوروزلهراسبی - حسن پیراسته - احمد تقی‌زاده - کاظم برزگر - مسعود عباسی - احمد قاجاری - حسین وحیدی

دوست بسیار عزیز و ارجمند جناب آقای سید زکی سید صدری قاضی بزرگوار و شریف

با نهایت تاسف ، مصیبت وارده فوت همشیرممکرمه را از سوی خود و فردفرد اعضاء تسلیت گفته ، بقای عمر و سعادت بازماندگان را از خداوند متعال خواهانم .

ضرابیان‌فرد - رئیس اتحادیه صنف دارندگان‌رستوران و کافه رستوران و سلفسرویس های پایتخت .

آ_۱۲٤٦۰

جناب آقای مهندس قائم مقامی

مصیبت وارده را بشما و خانواده گرامی تسلیت عرض نموده بقاء بازماندگان را از باریتعالی آرزومندیم .

محمد تقی رحمتی - محسن مجیدی - محمود شیدائی- رضا مردانی- علیرضا حدیدی- شیخ‌الله بختی‌پور - ناصر فتحی‌زاده - بهنام فرشید - کوروس اتابکی .

جناب آقای بهزاد بهزادی

مصیبت وارده را بشما و خانواده محترم از صمیم قلب تسلیت میگوئیم و خود را در غم شما شریک میدانیم .

علی شکوری - مرتضی ذهابی - حجت‌الله پناهی - غلامعلی امیدی - حسین فرهودی - بهروز حکیمی - مصطفی کانوزی - اسماعیل رحیمی - محمد جوادی .

دوست و برادر عزیز آقای احمد زایری و بانو

مصیبت وارده به شما آنقدر تالم آور است که دوستان شما باهیچ بیانی قادر به تسلیت نبوده و خودنیزشدیدا در غم شما شریک میباشند. از خداوند بزرگ آرزو می کنیم صبر جمیل عطا فرماید و بارسنگین این مشقت را برای شما قابل تحمل گرداند .

سرهنگ ستاد خسرو عامری و بانو

آ_۵٦۸

جناب آقای قدرت‌اله تشکری

بانهایت تاسف وتاثر مصیبت وارده را تسلیت عرض نموده، بقاء عمر جنابعالی و خاندان محترم را از خداوند متعال مسئلت داریم .

ابو الفضل فرخی. علی کندوانی. بهرام حسن‌پور. رمضانعلی نقی‌پور. عبدالحسین محمدیان. کریم باقری. غلامرضا جعفری. خسرو کاظمی. محمود تیموری .

آقای بهبود بهزادی

بانهایت تاسف و تاثر مصیبت وارده را تسلیت عرض می‌نمائیم .

ابراهیم اکبرزاده. محسن خالقی. علیقلی مهدوی . حسین میرزائی . علیرضا بهمن‌پور . شکوه اسدی . مهرداد مجیدی. محمد رحیمی. محمود سلیمانی .

جناب آقای علی خاقانی

با تاسف و تالم بسیار مصیبت وارده را به جنابعالی و کلیه بازماندگان تسلیت عرض نموده و سلامت تمام خانواده را آرزومندیم .

اسدالله رضوی‌پور. علیرضا خدامی. فتح‌اله بهروزی . جمشید مهدیان. حسین عظیمی. جعفر مختاری. محمدمستقیمی. شیرعلی حسن‌زاده. حسام پرویزی .

جناب آقای شریف شریفی

بانهایت تاسف مصیبت وارده را به آنجناب تسلیت‌گفته بقای عمر و سلامتی جنابعالی و خاندان محترم را از خداوند مسئلت داریم .

امیر کامران. قاسم ابراهیمی . رضا حمیدی . ابراهیم قاسمی. خسرو ابراهیمی. رضا مرتضوی. حسن کردوانی. رضا فرانکی. محمود حاجیان‌پور .

جناب آقای دکتر رضائی

باکمال تاسف وتاثر مصیبت وارده را بجنابعالی تسلیت گفته صبر وشکیبائی برای بازماندگان آرزو داریم .

عزیزاله فتحی‌پور. مسعود اشرفی. منصور اکرمی. نصرت پرویزی. علی‌اکبر همتی. اسفندیار بقائی. عبدالرضا رحیمی . کیومرث افجه‌ای. حسن وحیدی .

جناب آقای منصور ناصح

با اندوه و تاسف بسیار مصیبت وارده را از صمیم‌قلب تسلیت عرض مینمائیم .

علیرضا منصوری. محمود اسفندخانی. هوشنگ نصرتی. اسماعیل دهلوی. بهمن کیومرثی. خسرو اکرمی. پرویزبهادری. فرهاد نادمی. رضا محمدیان .

جناب آقای بهمن بهزادی

بااندوه فراوان مصیبت وارده را تسلیت عرض نموده صبر و شکیبائی برای کلیه بازماندگان آرزو داریم .

ابوالحسن گنجی‌پور. محمود رحیمی. فرزاد سلیمی پور . حمید رضائی. حسن وکیل‌پور. رضا سروستانی. مسعود رحمتی. صادق رحمتی. محسن کاظمی .

جناب آقای بهمن بهزادی

بدینوسیله مصیبت وارده را بجنابعالی تسلیت عرض نموده برای بازماندگان صبر و شکیبائی آرزو داریم.

حسن باقری. رمضانعلی مرتضوی. اسماعیل محسنی . احمد مسعودی. حاجی تهرانی. اسدالله نمازی. سیروس‌عزتی. رستم‌بختی. محسن فلاحی .

آ_۱۲۵٤۱

جناب آقای حسین تبریزیان

بایکدنیا تاثروتالم مصیبت وارده را بجنابعالی وخاندان ارجمندتان تسلیت عرض نموده بقای عمر و سلامتی جنابعالی را آرزوداریم .

احمد ترابیان - جعفر مهنازی - محس حاجیان - محمود رحیم زاده‌حسین فرزانه - فخرالدین انواری- غلامرضارضوی- حسین بهروزی- کاظم عطری.

آقای ابوالقاسم حمیدی

با کمال تاسف درگذشت پدر گرامیتان را به آن جناب و خانواده گرامی تسلیت عرض می نمایم .

امیر مجیبی

آ_۱۲٤٦۱

وظایف شغل پرستاری ومامائی تغییر کرد

★ ۳ رشته جدید شغلی به مدیریت دفتر قضائی اضافه شد

شرایط‌احراز، تعدادطبقات‌شغلی وشرح‌وظایف مشاغل مامائی ، پرستاری ،تکنیسین دامپزشکی، مسئول‌پذیرش‌ومدارک پزشکی، تکنیسین نوار نگاری و کمک تکنیسین‌نوارنگاری تغییرکرد و همچنین سه‌رشته جدیدشغلی‌به رشته شغلی مدیردفترقضائی اضافه شد.

شورای جدید سازمان امور اداری و استخدامی‌که‌براساس اصلاحیه پنجم قانون‌استخدام کشوری از ابتدای سال‌جاری بجای شورای قبلی عهده‌دار تصویب مقررات‌استخدامی‌شده است ، اولین تغییرات جدید در مورد طرح‌طبقه بندی‌مشاغل را در سال ٥٤ تصویب وبه وزارتخانه ها و سازمانهای دولتی ابلاغ کرد .

براساس این تغییرات ، شاغلین در رشته شغلی‌مامائی طبقه دو میتوانند سمت مربی در آموزشگاه مامائی داشته باشند و ماماهای طبقه ۳ نیز میتوانندسرپرستی‌امورپرستاری ومامائی بخش زنان‌وزایمان و معاونت یا مدیریت دروس آموزشگاه‌بهیارمامائی ومعاونت پرستاری و مامائی‌ازپیشگاه‌های درجه یک راعهده‌دار باشند..

همچنین ماماهای‌طبقه ٤ سمت معاونت یا مدیریت دروس آموزشگاه مامائی یا سرپرستی امور پرستاری و مامائی‌مراکز بهداشت درجه یک و ماماهای طبقه ٥ سرپرستی آموزشگاه مامائی یامسئولیت امورمامائی در اداره پرستاری ومامائی در سطح استان یا فرمانداریکل را میتوانند عهده‌دار شوند.

شورای سازمان اموراداری و استخدامی کشور اضافه شدن ۳ رشته جدید شغلی به رشته شغلی مدیریت دفتر قضائی رانیز تصویبکرد .این رشته های ، جدید شغلی عبارتست از :

مدیر دفتر شعبه استخدامی، مدیر دفتر دادگاه عالی تجدید نظر انتظامی‌قضات ومدیردفتر شعبه اول دادگاه استان‌مرکز.

طغیان رودخانه ارتباط دو قسمت شهر جیرفت را قطع کرد !

طغیان رودخانه «ملنتی» جیرفت ضمن اینکه جان صد هاهنرآموز هنرستان صنعتی آرشام‌وساکنین منازل مسکونی اطراف رودخانه‌را بخطر انداخت یك زن روستائی را که بچه ۳ ساله‌اش را در آغوش داشت با خود بردبا تلاش اهالی این زن روستائی نجات پیداکرد اما کودك ۳ ساله او قربانی‌طغیان رودخانه شد .

خبرنگار ما در جیرفت می - نویسد :

بارندگی و توفان شدید که دیروز مدت یکساعت‌در جیرفت ادامه داشت باعث طغیان رودخانه این شهر شد .

طغیان رودخانه ارتباط دو قسمت شهر را با یکدیگر قطع کرد و به چند خانه مسکونی آسیب‌وارد ساخت .

اجتماع بزرك وزرا و استانداران در کرمانشاه

٤ وزیر و ۳ استاندار برنامه های عمرانی غرب رابررسی می‌کنند

اولین شورای استانداران غرب بمنظور بررسی برنامه های‌عمرانی پیش از ظهرامروزدرمحل‌استانداری کرمانشاهان گشایش یافت .

بموجب گزارش خبرنگار ما در کرمانشاه جلسات شورا امروز و فردا ادامه خواهد داشت .

معاونین وزرای شرکت کننده در شورا امروز وارد کرمانشاه شدند و وزرا فردا ساعت ۸صبح وارد این شهر میشوند .

اعضای هیات شرکت کننده‌در این شورا عبارتند از :آقایان عبدالمجید مجیدی وزیر مشاور و سرپرست سازمان برنامه وبودجه، منصور روحانی وزیر کشاورزی‌و منابع طبیعی جوادشهرستانی وزیر راه‌و ترابری، فرخ نجم‌آبادی‌وزیر صنایع و معادن،عبدالعلی دهستانی استاندار آذربایجانغربی، تیمسار سرلشکر علیزاده استاندار کردستان ، اصغر افراسیابی استاندار ایلام‌وپشتکوه،فرمانداران کرمانشاه ، پاوه، قصرشیرین ، شاه آباد غرب و سنقر وکلیائی، معاون سازمان برنامه و بودجه و معاونین ۹ وزارتخانه ، مدیران کل سازمانهای دولتی و روسای دفاتر برنامه و بودجه استانهای غرب و گروهی دیگر ازمقامات اداری در شورای دو روزه بررسی برنامه های عمرانی غرب شرکت دارند .

اجتماع در «روانسر»

اولین جلسه مشترك استانداران غرب پیش از ظهر امروز باحضور استاندار کرمانشاهان و معاونین استانداران غرب تشکیل شد .

صبح فردا نیز در سالن‌کنفرانس استانداری کرمانشاهان جلسه دیگری با حضور استانداران تشکیل میشود

شرکت کنندگان بعد از ظهر فردا با هلیکوپتر از مناطق مختلف استان کرمانشاهان دیدن می - کنند و بعد از ظهر در یك جلسه عمومی با شرکت‌مردم در «روانسر» ۳۵ کیلومتری کرمانشاه مشکلات مردم و نیاز آنها مورد بحث و تبادل نظر قرار می گیرد.

امتحانات ورودی دانشکده هنرهای دراماتیك روز ۱۵ خرداد شروع‌میشود

دانشکده هنر های دراماتیک وزارت فرهنگ و هنر امسال در ۵ رشته نمایشنامه نویسی وادبیات دراماتیک، هنرپیشگی وکارگردانی تئاتر ، سینما و تلویزیون و رادیو . دکور سازی و صحنه‌آرائی نمایش عروسکی جمعا ۱۰۰ دانشجو می‌پذیرد .

امتحانات دانشکده هنر های دراماتیک از روز ۱۵ خرداد آغاز خواهد شد و داوطلبان ۳ مرحله را برای ورود به این دانشکده که شامل سنجش استعداد ، امتحان عمومی و مصاحبه و آگاهی از حدود معلومات است طی می‌کنند .

درامتحان عمومی ازداوطلبان دستور زبان ، تاریخ ،ادبیات فارسی ، زبان‌خارجی اطلاعات عمومی درباره تاریخ وتحولات اجتماعی ایران وجهان جامعه شناسی تاریخ ادیان مذاهب، فلسفه زیبائی شناسی و اطلاعات عمومی هنری آزمایش بعمل می‌آید .

دارندگان رشته های ادبی - طبیعی - ریاضی میتوانند در این امتحانات شرکت کنند و شرط پذیرفتن آنان داشتن سن کمتر از ۲۵ سال است .

برای رشته های دکور سازی و نمایش عروسکی - دیپلمه های خانه‌داری و هنرستانهای وزارت فرهنگ و هنر نیز میتوانند شرکت کنند .

ساختمانی‌وزارتخانه ها تعیین میشود

**وزارت

سال چهل و نهم ـ شماره ۱۴۶۸۶

اطلاعات ۱۳۰۴

دوشنبه ـ اول اردیبهشت ماه ۱۳۵۴
نهم ربیع‌الثانی ۱۳۹۵ ـ بیست و یکم آوریل ۱۹۷۵

استخراج دکتر ریاضی کرمانی

ساعات شرعی	اذان مغرب	ساعت ۶ و ۵۹ دقیقه
	اذان صبح (فردا)	ساعت ۳ و ۴۵ دقیقه
	طلوع آفتاب (فردا)	ساعت ۵ و ۲۱ دقیقه
	ظهر شرعی (فردا)	ساعت ۱۲ و ۴ دقیقه
	اذان مغرب (فردا)	ساعت ۶ و ۵۹ دقیقه

۶۰ هزار نفر بامدرک پنجم ابتدائی استخدام میشوند

در شبکه تندرستی ایران ۶۰ هزار به‌ورز خدمت‌خواهند کرد . تا ۳ سال دیگر ۲هزار نفر از این به‌ورزان فعالیت خود را درکادرشبکه تندرستی آغاز می‌کنند .

عصر دیروز دریک‌کنفرانس مطبوعاتی که در ساختمان جدید مجلس شورای ملی تشکیل شد دکتر مجید رهنما رئیس دومین کنگره آسیائی پزشکی کشاورزی و دکتر واکات سوکی رئیس مجمع پزشکی کشاورزی‌آسیااطلاعاتی در زمینه برنامه های کنگره و شبکه تندرستی ایران در اختیار نمایندگان مطبوعات گذاشتند . دکتر سوکی در اظهارات خود به مشکل کمبود نیروی انسانی کادر درمانی روستاها اشاره کرد و گفت : طب سنتی بدرد روستاها نمیخورد و پزشکان دانشگاهی نمیتوانند به درد روستانشینان برسند .

در این جلسه دکتر رهنما پس از ذکر مطالبی درباره شبکه تندرستی کشور گفت : هدف این است که باهمکاری وزارت بهداری ـ شیر و خورشید سرخ و سازمان شاهنشاهی خدمات اجتماعی ۶۰ هزار به‌ورز برای شبکه تندرستی کشور تربیت شوند. وی تاکید کرد تا ۳ سال دیگر ۲ هزار به‌ورز برای کادرشبکه تندرستی کشورتربیت خواهند شد .

به‌ورزان با مدرک ۵ ساله ابتدائی بخدمت گرفته میشوند و۱۰ ماه نیز آموزش می‌بینند حقوق آنها نیز ۷۰۰ تومان در ماه است . رهنما یادآور شد در حال حاضر شبکه های

بقیه در صفحه ۲۱

علیاحضرت شهبانو دیروز رئیس و اعضای هیئت مدیره هفتمین دوره انجمن‌آرشیتکت های‌ایران‌را‌بحضور پذیرفتند و دراین شرفیابی او امری‌در باره معماری‌ایران‌و وظائف مهندسان معمار و آرشیتکت صادر فرمودند عکس اعضای هیئت مدیره انجمن را درحضور علیاحضرت نشان میدهد.

معاینه چشم متقاضیان گواهینامه رانندگی ماشینی میشود

معاینات چشم پزشکی متقاضیان گواهینامه رانندگی با دستگاه های جدیدی که خریداری شده در مناطق راهنمایی و رانندگی انجام می‌شود. این دستگاه پس از آنکه شخص چشمان خود را در برابر آن قرارداد، میزان دید اورا اعلام می‌کند .

۴۰ دستگاه مخصوص معاینات چشم‌پزشکی برای معاینه‌متقاضیان دریافت گواهینامه در مناطق راهنمائی و رانندگی نصب خواهد شد. پس از نصب این دستگاهها، معاینه چشم متقاضی دریافت گواهینامه‌بوسیله ماموران راهنمایی‌ورانندگی انجام خواهد شد. وهمین امر از تراکم‌متقاضی در مقابل مناطق راهنمائی و رانندگی می‌کاهد .

در حال حاضر آزمایش چشم پزشکی متقاضیان گواهینامه رانندگی بوسیله پزشکان شهربانی و در اغلب مناطق دهگانه‌راهنمایی و رانندگی انجام می‌شود . اما کمبود پزشک و طولانی بودن زمان معاینات باعث شده که هر روزعصر گروه کثیری‌ازمتقاضیان دریافت‌گواهینامه رانندگی‌ساعتها پشت‌درمناطق راهنمایی‌ورانندگی بانتظار نوبت بایستند .

کارشناسان امور شهری‌معتقدند که امکانات کنونی اداره صدور گواهینامه رانندگی در حال حاضر جوابگوی نیاز متقاضیان شهر تهران با چهار میلیون نفر جمعیت نیست .

در تهران هر ماه بین ۶۰ تا ۸۰ هزارنفربرای دریافت گواهینامه رانندگی در مناطق راهنمائی و رانندگی ثبت‌نام میکنند. اماعوامل محدود و مقررات دست‌و پاگیر دایره صدور گواهینامه رانندگی باعث میشود که فاصله بین ۲ آزمایش رانندگی گاه دو تا سه ماه طول بکشد .

طبق یک آمار تقریبی در حال حاضر از هر چهار نفر ساکنان پایتخت یکنفر دارای گواهینامه رانندگی است، یعنی حدود سه میلیون تهرانی فاقد گواهینامه هستند و همین مسئله و رشد سریع جمعیت تهران ایجاب می کند که دایره صدور گواهینامه رانندگی منطقه‌ای شود و با در اختیارگرفتن‌عوامل‌کافی،مشکلات کنونی صدور گواهینامه حل شود .

کلیه آپارتمانهای شهرک اکباتان پیش‌فروش شد

★ **مقامات شرکت اظهار امیدواری کردند که‌بزودی طرحهای مشابه دیگری تهیه کنند و آپارتمانهای جدیدی‌بمردم عرضه‌دارند.**

چهار هزار دستگاه آپارتمان شرکت نوسازی تهران که در شهرک اکباتان‌ساخته میشود ، پیش فروش‌شد و مدیران‌شرکت درخواست کردند که متقاضیان از مراجعه به‌شرکت برای‌خرید آپارتمان خودداری کنند .

مقامات شرکت اظهارامیدواری کردند که در آینده بتوانندطرح های مشابه دیگری تهیه کنند و باین ترتیب در اجرای سیاست دولت ، خدمت خود را برای خانه‌دار شدن مردم ، توسعه دهند .

همین مقامات گفتند : مسئله مهم درپیش‌فروش شدن‌آپارتمان های شهرک اکباتان ، اعتماد مردم و خریداران به شرکت نوسازی تهران‌وامتیازات خاص شهرک بوده است .

اولین سنگ بنای شهرک اکباتان روز دوشنبه هیجدهم فروردین ماه بوسیله آقای علم وزیر دربار شاهنشاهی به زمین زده شد . در این مراسم حسین دانشور رئیس‌هیئت‌مدیره شرکت اعلام داشت که از پیشگاه شاهنشاه آریامهر استدعا شده است که کارنامه‌ای درباره‌مسیر کار های این‌شهرک تهیه شود که همه مکاتبات با وزارتخانه‌ها و دیگر سازمان‌ها در آن‌منعکس گردد .درپایان هر ماه رونوشت این کارنامه ،مانند بیلان ،برای مسئولان امور ارسال خواهد شد .

دانشور تاکید کرد که آرام پیش رفتن در دوران انقلاب خطای بزرگی است و باین دلیل شرکت در تاریخ خانه سازی‌و شهرک سازی‌ایران نقطه‌عطفی بوجود خواهد آورد و چهار هزار واحد مسکونی را دریک شهرک چهارصدهزارمترمربعی ظرف دو سال خواهد ساخت.

آپارتمان های شهرک اکباتان تاکنون‌به استادان‌و دانشگاهیان به کارکنان نخست وزیری ، وزارت فرهنگ و هنر ، وزارت

بفروش میرسد

کارخانه یکصد تنی آسفالت که فقط در یک قطعه کوچک کار کرده به انضمام کلیه‌لوازم مربوطه از قبیل فنیشر ـ فیر پاش ـ غلطک های لاستیکی‌و فلزی ـ ژنراتور های بزرگ ـ سنگ شکن های متعدد.
تلفن ۶۶۰۵۹۸ ـ ۶۶۳۱۴۰

قطعنامه کنگره دانش‌آموزان وابسته به حزب رستاخیز ملی صادر شد

شوراهای رستاخیز در کلیه دبیرستانها تشکیل میشود

★ **کنگره درخواست کرد در برنامه درسی دبیرستان‌ها و هنرستانها و دانشسرا ها تجدید نظر بعمل آید**

قطعنامه

درقطعنامه کنگره نمایندگان دانش آموزان تصریح‌شده‌است که شرکت کنندگان با اعتقاد راسخ باصول بنیادی سه‌گانه (نظام‌شاهنشاهی، قانون‌اساسی وانقلاب شاه‌وملت) وابستگی خلل‌ناپذیر خود را به حزب رستاخیز ملی ایران تاکید می کنند.

کنگره سازمان‌دانش آموزان وابسته به حزب رستاخیز ملی ایران عصر دیروز در راسر با تصویب‌اساسنامه این‌سازمان ونیزصدور قطعنامه‌ای بکار خود پایان داد . در اساسنامه سازمان دانش آموزان کشور که شامل هیجده ماده است آمده‌است :شرط‌عضویت در این سازمان ، تاکید اعتقاد به‌اصول‌سه‌گانه‌نظام‌شاهنشاهی، قانون اساسی ، انقلاب شاه و ملت و همچنین‌پذیرفتن مرامنامه و اساسنامه حزب رستاخیزملی ایران وتابعیت ایران ، داشتن ۱۴ تا ۱۸ سال سن و اشتغال به تحصیل در دوره دبیرستان ، هنرستان، دانشسرا و سایر موسسات‌آموزشی‌همعرض‌دوره دبیرستان است .

در اساسنامه این سازمان‌قید شده است که در هردبیرستان شورای دبیرستانی تشکیل شود ودانش آموزان بین خود نمایندگانی انتخاب کنند. عده نمایندگان به نسبت هر پانصدتن دو نفر وهشتصدتن سیصد دانش‌آموز یکنفر و تا سه‌نفر نماینده انتخاب خواهند کرد از هشتصد نفر ببالا چهار نفر انتخاب میشوند و در شورای بخش یاناحیه عضویت پیدامیکنند و هرناحیه سه نفر رابعنوان نماینده‌بخش یاناحیه برای‌عضویت‌درشورای سازمان دانش آموزان شهرستان انتخاب خواهد کرد ، ولی نمایندگان نواحی مختلف‌شهر تهران‌در اولین‌جلسه‌هرسال تحصیلی از میان‌خود‌هفت‌نفررابعنوان‌هیئت مدیره سازمان تهران انتخاب میکنند.

هفته آینده

۶هزار تن پیاز در تهران توزیع میشود

۶هزار تن پیاز وارداتی تا چهارشنبه (پس‌فردا) وارد بندر عباس میشود و بلافاصله وخارج از نوبت باکامیون به تهران حمل واحتمالا از روز شنبه آینده در مراکز مصرف و میدان توزیع خواهد شد .

شرکت معاملات خارجی برای تامین پیاز مصرفی ۱۰ هزارتن دیگر پیاز از هند خریداری کردو باین ترتیب ظرف دو هفته اخیر شرکت معاملات خارجی مجموعا ۲۰ هزار تن پیاز و سیب زمینی از هند خریداری کرده است که اولین محموله آن شامل ۶ هزار تن پیاز در راه است .

دولت برای جبران کمبودپیاز و سیب زمینی در داخل کشور خرید ۱۶ هزار تن‌پیاز و ۴هزار تن سیب زمینی را کافی میداند پیش‌بینی میشود این مقدار پیاز وارداتی تابرداشت‌محصول پیاز، احتیاجات بازار مصرف رابرطرف سازد.

قیمت پیاز هم‌اکنون بملت زمینه کم آن در بعضی نقاط تهران تا کیلوئی ۶۰ ریال افزایش یافته است .

مشمولان دیپلمه متولد۳۵ میتوانند در کنکور شرکت کنند

برای‌شرکت مشمولان دیپلمه متولدسال ۱۳۳۵که سال‌گذشته فارغ‌التحصیل شده‌اند درکنکور سراسری‌دانشگاهها وموسسات آموزش عالی ، ارائه دفترچه آماده به خدمت ضروری‌نیست.

این مشمولان‌میتوانند بدون ارائه دفترچه آماده بخدمت درکنکور شرکت کنند . خدمت وظیفه این گروه در صورت راه یافتن به دانشگاهها یا موسسات آموزش عالی به‌بعد از فراغت از تحصیل موکول خواهد شد.

مشمولان دیپلمه متولدسال ۱۳۳۵ اعم از آنکه سال گذشته یا امسال فارغ‌التحصیل شده باشند،میتوانند در کنکور سراسری امسال و کنکور موسسات آموزش عالی که قبل ازآبانماه سال جاری برگزار میشود ، شرکت کنند.

اگر این مشمولان درکنکور موفق نشوند درسال جاری‌به خدمت اعزام خواهند شد و سال آینده نمیتوانند به‌دانشگاه ها یا موسسات آموزش عالی راه یابند .

دفترچه آماده به خدمت آن گروه ازمشمولان دیپلمه متولد سال ۱۳۳۵ که سال گذشته فارغ‌التحصیل شده‌اند و برای اعزام سال جاری دفترچه‌آماده بخدمت دریافت کرده‌اند در صورت توفیق‌آن ها درکنکور به‌معافیت‌تحصیلی تبدیل‌خواهد شد.

مشمولان دیپلمه متولد سال ۱۳۳۴ که درشهریور سال گذشته فارغ‌التحصیل شده‌اند نیز میتوانند درصورتیکه تاقبل از اعزام بخدمت درکنکور موفق شوند ادامه تحصیل بدهند مشروط‌براینکه‌دفترچه آماده بخدمت دریافت داشته باشند.

مشمولان دیپلمه متولدسال ۱۳۳۳ تا ۱۳۳۴فارغ‌التحصیل شهریورسال‌گذشته ازاردیبهشت ماه جاری ظرف ۶ ماه‌بتدریج بخدمت اعزام خواهند شد.

تلفن های جدید
شرکت بتون باتیمان
۶۵۹۹۹۱ـ۶۵۹۹۹۰ـ۶۵۶۳۶۰

دانشگاه ملی ایران
دانشکده دندانپزشکی
دوره بازآموزی پریودونتولوژی
شرح در صفحه ۲۰

آگهی دعوت
مجامع عمومی عادی و فوق‌العاده صاحبان سهام
بانک صنایع ایران
(شرکت سهامی عام)

دومین مجمع عمومی عادی صاحبان سهام بانک صنایع ایران در ساعت ۱۶ ½ روز یکشنبه بیست و هشتم اردیبهشت ماه ۱۳۵۴ و مجمع عمومی فوق‌العاده نیز بلافاصله پس‌از اتمام‌آن، در تالار فرهنگ واقع‌در خیابان حافظ ، شماره ۶۳ تشکیل خواهد شد از صاحبان محترم سهام یا نمایندگان‌آنها دعوت میشود از تاریخ انتشار این‌آگهی تا قبل از تشکیل مجامع عمومی بادر دست داشتن ورقه هویت وگواهینامه سهام ،به‌اداره حقوقی و سهام‌بانک مراجعه و ورقه ورود به جلسه دریافت دارند .

دستورجلسه مجمع عمومی عادی :
۱ـ استماع‌گزارش هیئت مدیره و بازرس .
۲ـ تصویب ترازنامه ، حساب سود و زیان و حساب تقسیم سود .
۳ـ انتخاب مدیران اصلی و علی‌البدل وبازرسان .
۴ـ تعیین حق الزحمه بازرس .
۵ـ تعیین روزنامه کثیرالانتشار .

دستورجلسه مجمع عمومی فوق‌العاده :
۱ـ اخذ تصمیم در خصوص افزایش سرمایه و نحوه‌آن .
۲ـ تغییربعضی از مواد اساسنامه .

هیئت مدیره

۵۴/۱۴۰

A HIGHLY QUALIFIED IRANIAN
IN ADMINISTRATION/PERSONNEL FIELD WITH UNIVERSITY GRADUATION AND FLUENT ENGLISH NEEDED.
AGE UPTO 40
PLEASE SEND YOUR RESUME THROUGH
P.O.B. 11-1565 TEHRAN

شرکت مختلط ایران وژاپن
بریجستون ایران
BS

برای‌خدمت‌در کارخانه‌لاستیک سازی‌واقع‌در شیراز به ۲۴ نفر تکنیسین برق ومکانیک نیازمند است که با توجه به‌شرائط زیرازطریق‌مسابقه و مصاحبه انتخاب و استخدام خواهند شد .

تحصیلات : دیپلم فنی در رشته برق و یا مکانیک
سن : حداکثر ۲۸ سال
خدمت سربازی : گواهی پایان خدمت و یا معافیت دائم غیر پزشکی

از متقاضیان واجد شرائط خواهشمنداست‌تقاضانامه های خودرا تا تاریخ ۱۲ر۲ر۱۳۵۴ بانضمام دو قطعه عکس پرسنلی جدیدبه نشانی صندوق پستی شماره ۱۰۳ شیراز ارسال دارند .
نامه های واصله باید متضمن مدارک و نکات زیر باشند .

۱ـ یک برگ فتوکپی دیپلم کامل متوسطه (برق و یامکانیک)
۲ـ یکبرگ‌فتوکپی و یارونوشت شناسنامه
۳ـ یک برگ فتوکپی گواهی پایان خدمت و معافیت دائم غیر پزشکی
۴ـ ذکر سابقه‌خدمت بانام موسسات مربوطه ومدت
۵ـ ذکر وضع‌فعلی‌و همچنین نام‌موسسه‌ای که احیانا در آن مشغول هستند
۶ـ ذکر محل تولد و محل سکونت دائمی
۷ـ ذکر نشانی محل سکونت فعلی وشماره تلفن (در صورتیکه میسر باشد)

برای متقاضیانی که نامه‌های‌آنها واجد شرائط باشدوتا آخروقت‌اداری۱۵ر۲ر۱۳۵۴ بدفتر شرکت واصل گردد دعوتنامه مشروح‌برای‌انجام‌مسابقه کتبی ارسال خواهد شد که دقیقا باید مطابق آن‌عمل شود .
به نامه‌هائی‌که واجد شرائط‌نباشند مطلقا پاسخ داده نخواهد شد .

بانک ایرانیان
(با مشارکت فرست‌نشنال سیتی بانک ـ نیویورک)
آگهی استخدام

بانک ایرانیان باتوجه به گسترش فعالیتهای خود تعدادی لیسانسیه و فوق‌لیسانس در رشته های حسابداری ، بانکداری ، بازرگانی و اقتصاد که بزبان انگلیسی تسلط کامل داشته باشند باحقوق و مزایای قابل ملاحظه از طریق مصاحبه استخدام مینماید .
همچنین تعدادی‌کارمند دیپلمه دررشته های‌ریاضی، طبیعی ، حسابداری ، بانکداری و بازرگانی آشنا بزبان انگلیسی مورد نیاز فوری بانک میباشد .
داوطلبان واجد شرائط که دارای‌برگ معافیت دائم یا انجام خدمت وظیفه باشند میتوانند شخصا با در دست داشتن مدارک لازم از ساعت ۸صبح تا چهار بعدازظهر باداره کارگزینی بانک واقع در خیابان تخت‌جمشید بین‌خیابانهای ویلاو سپهبدزاهدی‌مراجعه فرمایند .

نظارت وانجام امور حسابداری . حسابرسی و تنظیم دفاتر قانونی وصورتهای‌مالی توسط حسابداران باتجربه از ۴ تا ۸ بعداز ظهر
تلفن ۷۷۶۴۶۰

«آگهی»
شهرداری همدان برابر تصویبنامه مورخ ۲۰ر۱۲ر۵۳ انجمن محترم شهر و تائیدیه شماره ۲۲۹۱۷ ـ ۲۸ر۱۲ر۵۳ مقام معظم استانداری همدان افراد مشروحه زیر را بمنظور تامین احتیاجات ادارمشهرسازی وبراساس آئین‌نامه مربوطه با حقوق مکفی استخدام مینماید .

۱ـ مهندس راه و ساختمانی	یکنفر
۲ـ مهندس معمار	یک نفر
۳ـنقشه‌بردار	دو نفر
۴ـ دیپلمه ریاضی در صورت امکان باسابقه و مدرک نقشه کشی	۶نفر

داوطلبان میتوانند با ارائه فتوکپی مدرک تحصیلی و سابقه کار از این تاریخ ظرف یک ماه با دردست‌داشتن‌مدارک لازم به شهرداری مراجعه تا در صورت واجد بودن شرائط مربوطه بکار دعوت شوند .
شهردار همدان ـ چوبک

شکوفه نو
تنها کاباره ایرانی که گلچینی از بهترین برنامه‌های ایرانی وخارجی راتقدیم میکند

منوچهر
خواننده پرشور صحنه‌ها

هلا صفی رقاصه ملکه‌ها
پس از برنامه موفقیت آمیزش در مقابل ملکه دانمارک

فیروزه
خواننده خاکی مردم

نمایش عروسکی (تئاتر سیاه)
انتخابی ازگروه تئاتر پراگ
دیدن این برنامه برای تمام بچه‌ها لازم است

بالت دختران کردای
نمایشی ازسکس‌وهنر

دوئو آلفرو
زیباترین عملیات ژانگولر واکروبات

کمدتیهای‌محبوب برادران‌رسولی و...

کارلوتاس (برنامه‌حیوانات تربیت شده‌تقدیم‌بتمام‌افراد خانواده‌از کودکان۵ساله‌تا افراد۹۰ساله)

بالت اسپانیولی پدرومارتی
بارقص‌ها و آوازهای فولکلوریک اسپانیا

تلفن‌های‌رزرو
۵۴۴۰۴۴ـ۵۴۳۰۳۳

بزودی شیاطین رقصان از کاباره لیدو پاریس